



สำนักงานนโยบายและแผนทรัพยากรธรรมชาติและสิ่งแวดล้อม
(Office of Natural Resources and Environmental Policy and Planning)

ทะเบียน สถานภาพ

สัตว์ไม่มีกระดูกสันหลัง
ที่ถูกรุกล้ำของประเทศไทย



ทะเบียนสถานภาพ

สัตว์ไม่มีกระดูกสันหลังที่ถูกคุกคามของประเทศไทย

มอลลัสกา ครัสเตเชียน ปะการัง และแมลงไนอันดับไฮมีนอปเทอรา

THE THAILAND RED DATA BOOK: Invertebrates

(Mollusca, Crustacean, Coral and Hymenoptera)

สำนักงานนโยบายและแผนทรัพยากรธรรมชาติและสิ่งแวดล้อม

Office of Natural Resources and Environmental Policy and Planning

ประสานงาน	ธงชัย งามประเสริฐวงศ์ กิตติภูมิ จันทร์ศรี	วิเชษฐ์ คนชื้อ กษิตศ รีสอน	นิพาดา เรือนแก้ว ดิษยทัต เปรมสุดา จิวนอก
ปกและรูปเล่ม	อชิรญา แยมศิริ	มุกพิชชา เทพธิดา	ปิยวรรณ นิยมวัน ธงชัย งามประเสริฐวงศ์
เครดิตภาพปก	ธงชัย งามประเสริฐวงศ์ นิพนธ์ พงศ์สุวรรณ (ปะการัง) ธีระพงศ์ ตัวงดี (หอยทะเล/தாகทะเล) วิยะวัฒน์ ใจตรง (มด)		นิพาดา เรือนแก้ว ดิษยทัต (ผึ้ง/แมลงภู่) กิตติภูมิ จันทร์ศรี (แตนเบียน) ปฎิภาณ สังขณฤบตี (தாகทะเล)

ที่ปรึกษา นายบรรณรักษ์ เสริมทอง
เลขาธิการสำนักงานนโยบายและแผนทรัพยากรธรรมชาติและสิ่งแวดล้อม
นายทรงเกียรติ ตาตะยานนท์
รองเลขาธิการสำนักงานนโยบายและแผนทรัพยากรธรรมชาติและสิ่งแวดล้อม
นางกตัญญูลี ธรรมกุล
ผู้อำนวยการกองจัดการความหลากหลายทางชีวภาพ

จัดทำโดย กลุ่มงานความมั่นคงทางชีวภาพ กองจัดการความหลากหลายทางชีวภาพ
สำนักงานนโยบายและแผนทรัพยากรธรรมชาติและสิ่งแวดล้อม
118/1 อาคารทิปโก้ 2 ถนนพระรามที่ 6
แขวงพญาไท เขตพญาไท กรุงเทพฯ 10400
โทรศัพท์/โทรสาร 0 2265 6561-2

พิมพ์ครั้งที่ 1 กันยายน 2568 (จำนวน 500 เล่ม)

ISBN 978-616-316-829-0

รวบรวมและเรียบเรียงข้อมูล

ภาควิชาชีววิทยา คณะวิทยาศาสตร์ จุฬาลงกรณ์มหาวิทยาลัย

ออกแบบและจัดพิมพ์

ศูนย์บริการวิชาการแห่งจุฬาลงกรณ์มหาวิทยาลัย

พิมพ์ที่

บริษัท ชัน ซอฟต์แวร์ จำกัด
105 ซอยเอกชัย 94 ถนนเอกชัย แขวงบางบอนเหนือ
เขตบางบอน กรุงเทพฯ 10150
โทรศัพท์ 0 2895 3180

การอ้างอิง: สำนักงานนโยบายและแผนทรัพยากรธรรมชาติและสิ่งแวดล้อม. 2568.
ทะเบียนสถานภาพสัตว์ไม่มีกระดูกสันหลังที่ถูกรุกรานของประเทศไทย. กรุงเทพฯ. 204 หน้า.

สงวนลิขสิทธิ์ตามพระราชบัญญัติการพิมพ์
ห้ามมิให้ทำซ้ำหรือลอกเลียนแบบโดยมิได้รับอนุญาต

คำนำ

สัตว์ไม่มีกระดูกหลังเป็นส่วนสำคัญของระบบนิเวศ มีบทบาทสำคัญต่อการคงอยู่ของธรรมชาติและคุณค่าต่อมนุษย์ในด้านความเป็นอยู่ เศรษฐกิจ สังคม และวัฒนธรรม จึงเป็นทรัพยากรธรรมชาติที่มีมนุษย์นำมาใช้ประโยชน์และพึ่งพา เป็นกลุ่มสัตว์ที่มีความหลากหลายทางชีวภาพสูงมาก มีศักยภาพในการศึกษาวิจัยและมีการค้นพบชนิดใหม่อย่างต่อเนื่อง แต่มีปัจจัยคุกคามสูงจนอาจสูญพันธุ์ก่อนที่จะถูกค้นพบ ความต้องการทรัพยากรเพื่อรองรับประชากรมนุษย์ที่เพิ่มขึ้นอย่างต่อเนื่องเป็นสาเหตุการสูญพันธุ์ของสิ่งมีชีวิต ภัยคุกคามที่เกิดจากน้ำมือมนุษย์ ได้แก่ การทำลายและเปลี่ยนแปลงถิ่นที่อยู่อาศัยตามธรรมชาติ การใช้ประโยชน์ทรัพยากรชีวภาพเกินขีดจำกัดและศักยภาพในการฟื้นตัว การนำมาซึ่งชนิดต่างถิ่นที่รุกราน มลพิษในสิ่งแวดล้อมจากการพัฒนาอุตสาหกรรม และภัยธรรมชาติที่แม้แต่มนุษย์เองก็ต้องเผชิญอย่างการเปลี่ยนแปลงสภาพภูมิอากาศ ส่งผลให้เกิดการสูญเสียมูลค่าทางชีวภาพซึ่งจะมีผลกระทบต่อความเป็นอยู่ของมนุษย์

จากภัยคุกคามที่เกิดขึ้นต่อสิ่งมีชีวิตและระบบนิเวศทั่วโลก ทางโครงการสิ่งแวดล้อมแห่งสหประชาชาติ (UNEP) จึงริเริ่มอนุสัญญาว่าด้วยความหลากหลายทางชีวภาพ (Convention on Biological Diversity: CBD) ซึ่งเป็นข้อตกลงด้านสิ่งแวดล้อมระหว่างประเทศ เพื่อเป็นเครื่องมือในการร่วมกันอนุรักษ์และจัดการทรัพยากรทางชีวภาพอย่างยั่งยืนและเป็นธรรม ปัจจุบันมีประเทศที่เข้าร่วม 196 ประเทศ ประเทศไทยได้ลงนามเป็นภาคีอนุสัญญาว่าด้วยความหลากหลายทางชีวภาพในวันที่ 12 มิถุนายน พ.ศ. 2535 และมีผลบังคับใช้วันที่ 29 มกราคม พ.ศ. 2547 ทำให้ต้องดำเนินงานตามมติและพันธกรณี ตลอดจนกรอบงานของอนุสัญญาฯ โดยมาตรา 7(a) ของอนุสัญญาฯ กำหนดให้ภาคีจำแนก วิจัย อนุรักษ์ คุ้มครองของมรดกทางชีวภาพที่สำคัญสำหรับการอนุรักษ์และการใช้ประโยชน์อย่างยั่งยืน โดยพิจารณารายการซึ่งระบุตามประเภทชนิดที่ใกล้สูญพันธุ์ ชนิดหายาก และชนิดเฉพาะถิ่นหรือชนิดที่ถูกคุกคาม ต่อมาในการประชุมสมัยที่ 15 (พ.ศ. 2565) ของสมัชชาภาคีอนุสัญญาว่าด้วยความหลากหลายทางชีวภาพ ได้รับรองกรอบงานคุณหมิง-มอนทรีออลว่าด้วยความหลากหลายทางชีวภาพของโลก ซึ่งมีแนวคิดในการเร่งหยุดยั้งและลดการสูญเสียมูลค่าทางชีวภาพ เพื่อฟื้นฟูธรรมชาติ สร้างประโยชน์แก่โลกและมนุษย์ โดยการอนุรักษ์และใช้ประโยชน์จากความหลากหลายทางชีวภาพอย่างยั่งยืน และแบ่งปันผลประโยชน์จากการใช้ทรัพยากรพันธุกรรมอย่างยุติธรรมและเท่าเทียม โดยมีเป้าหมายที่ 4 ในการฟื้นฟูและอนุรักษ์พันธุ์พืชและสัตว์ที่ถูกคุกคาม

สำนักงานนโยบายและแผนทรัพยากรธรรมชาติและสิ่งแวดล้อม ตระหนักถึงการสร้างการเติบโตทางเศรษฐกิจและสังคมอย่างยั่งยืน บนฐานทรัพยากรธรรมชาติและมีความหลากหลายทางชีวภาพ และการส่งเสริมการผลิตและบริโภคที่เป็นมิตรกับสิ่งแวดล้อม ซึ่งจำเป็นต้องอาศัยการสร้างสมดุลระหว่างการอนุรักษ์และใช้ประโยชน์ความหลากหลายทางชีวภาพอย่างยั่งยืน เป็นฐานในการขับเคลื่อนการดำเนินงาน รวมถึงเพื่อบรรลุเป้าหมายที่ 3 ภายใต้แผนปฏิบัติการด้านความหลากหลายทางชีวภาพระดับชาติ (National Biodiversity Strategies and Action Plans: NBSAPs) พ.ศ. 2566-2570 ในการอนุรักษ์และคุ้มครองชนิดที่ถูกคุกคามและชนิดธรรมดา ซึ่งสอดคล้องกับยุทธศาสตร์ชาติ แผนแม่บทภายใต้ยุทธศาสตร์ชาติ แผนพัฒนาเศรษฐกิจและสังคมแห่งชาติ ฉบับที่ 13 แผนปฏิบัติการด้านการขับเคลื่อนการพัฒนาประเทศไทยด้วยโมเดลเศรษฐกิจชีวภาพ-เศรษฐกิจหมุนเวียน-เศรษฐกิจสีเขียว (Bio-Circular-Green Economy: BCG) พ.ศ. 2564-2570 รวมถึงเป้าหมายการพัฒนาที่ยั่งยืน (Sustainable Development Goals: SDGs) นำไปสู่การสร้าง

สมดุลระหว่างการอนุรักษ์ การใช้ประโยชน์อย่างยั่งยืน และการพัฒนาทางเศรษฐกิจจากฐานความหลากหลายทางชีวภาพที่ส่งผลดีต่อเศรษฐกิจ สังคม และความเป็นอยู่ของประชาชนโดยรวม

สำนักงานนโยบายและแผนทรัพยากรธรรมชาติและสิ่งแวดล้อม ในฐานะหน่วยงานกลางระดับชาติของอนุสัญญาฯ ได้จัดทำสถานภาพสัตว์ไม่มีกระดูกสันหลังที่ถูกคุกคามของประเทศไทย ในกลุ่มที่มีข้อมูลเพียงพอต่อการพิจารณา ได้แก่ มอลลัสกา ครัสเตเชียน และปะการัง เมื่อ พ.ศ. 2563 เพื่อใช้เป็นเครื่องมือในการอนุรักษ์ พื้นฟู ใช้ประโยชน์ และลดภัยคุกคามต่อความหลากหลายทางชีวภาพของประเทศไทย ในปีงบประมาณ พ.ศ. 2568 สำนักงานนโยบายและแผนทรัพยากรธรรมชาติและสิ่งแวดล้อม จึงได้ดำเนินการปรับปรุงสถานภาพสัตว์ไม่มีกระดูกสันหลัง กลุ่มมอลลัสกา ครัสเตเชียน และปะการังที่ถูกคุกคามในประเทศไทย รวมทั้งจัดทำสถานภาพของแมลงในอันดับไฮมีโนปเทอรา (วงศ์ผึ้ง ต่อ แตน มด) ขึ้นใหม่ โดยผ่านกระบวนการรวบรวมและรับฟัง ความเห็นและข้อเสนอแนะจากผู้เชี่ยวชาญ และหน่วยงาน สถาบันการศึกษา และองค์กรพัฒนาเอกชนที่เกี่ยวข้อง เพื่อให้ประเทศไทยมีข้อมูลสถานภาพสัตว์ไม่มีกระดูกสันหลังที่ถูกคุกคามสอดคล้องกับสถานการณ์ปัจจุบันมากยิ่งขึ้น

สำนักงานนโยบายและแผนทรัพยากรธรรมชาติและสิ่งแวดล้อม หวังเป็นอย่างยิ่งว่าทะเบียนสถานภาพสัตว์ไม่มีกระดูกสันหลังที่ถูกคุกคามในประเทศไทยที่ได้รับการปรับปรุงแล้วจะเป็นข้อมูลพื้นฐานและข้อมูลอ้างอิงทางวิชาการในการจัดลำดับความสำคัญของการวางแผนการศึกษาวิจัย การดำเนินโครงการและนโยบายด้านต่างๆ ที่เกี่ยวข้อง รวมถึงการปรับปรุงกลไก มาตรการอนุรักษ์ คุ้มครอง พื้นฟู และติดตามการเปลี่ยนแปลงของสิ่งมีชีวิตและถิ่นที่อยู่อาศัยตามธรรมชาติที่อยู่บนพื้นฐานของข้อมูลทางวิทยาศาสตร์ อันนำไปสู่การบริหารจัดการความหลากหลายทางชีวภาพของประเทศไทยอย่างมีประสิทธิภาพ เพื่อรักษาความมั่นคงของฐานทรัพยากรธรรมชาติและ ความหลากหลายทางชีวภาพ การใช้ประโยชน์อย่างยั่งยืน และการสร้างความตระหนักถึงความสำคัญของชนิดที่เป็นองค์ประกอบสำคัญของความหลากหลายทางชีวภาพที่กำลังเผชิญกับภัยคุกคามรอบด้าน

ขอขอบคุณผู้เชี่ยวชาญ นักวิจัย นักวิชาการ หน่วยงาน สถาบันการศึกษา และองค์กรที่เกี่ยวข้องซึ่งได้ร่วมดำเนินการประเมินสถานภาพสัตว์ไม่มีกระดูกสันหลังที่ถูกคุกคามของประเทศไทย จนสำเร็จลุล่วงไปด้วยดี

สำนักงานนโยบายและแผนทรัพยากรธรรมชาติและสิ่งแวดล้อม
กันยายน 2568



สารบัญ

บทนำ	1
สถานภาพสัตว์ไม่มีกระดูกสันหลังที่ถูกคุกคามระดับโลก	3
สถานภาพสัตว์ไม่มีกระดูกสันหลังที่ถูกคุกคามในประเทศไทย	4
ทะเบียนสถานภาพสัตว์ไม่มีกระดูกสันหลังของประเทศไทย	7
มอลลัสกา	8
ครัสเตเชียน	69
ปะการัง	102
แมลงในอันดับไฮมีโนปเทอรา	113
บรรณานุกรม	139
ดัชนีชื่อไทย	140
ดัชนีชื่อวิทยาศาสตร์	160
รายชื่อผู้เชี่ยวชาญในการประเมินสถานภาพ	203

บทนำ

นับตั้งแต่ปี ค.ศ. 1964 (พ.ศ. 2507) ที่องค์การระหว่างประเทศเพื่อการอนุรักษ์ธรรมชาติ หรือ International Union for Conservation of Nature (IUCN) ได้ทำการประเมิน และเผยแพร่สถานภาพความเสี่ยงต่อการสูญพันธุ์ของสิ่งมีชีวิตในโลก หรือ Red List of Threatened Species มาอย่างต่อเนื่อง Red List ได้สร้างความตระหนักถึงความจำเป็นเร่งด่วนในการดำเนินงานด้านการอนุรักษ์และคุ้มครองชนิดที่มีความเสี่ยงต่อการสูญพันธุ์ และกระตุ้นให้เกิดความตื่นตัวด้านการอนุรักษ์ทรัพยากรธรรมชาติขึ้นทั่วโลก ทะเบียนสถานภาพนี้สามารถนำมาใช้ในการจำแนกหรือประเมินระดับความเสี่ยงของชนิดต่อการสูญพันธุ์และการถูกคุกคามจากมนุษย์หรือภัยธรรมชาติ การประเมินสถานภาพเกิดจากการดำเนินงานอย่างมีลำดับและขั้นตอนที่เป็นระบบ โดยเริ่มจากการกำหนดเกณฑ์ประเมินที่คำนึงถึงการลดลงของประชากร ขอบเขตทางภูมิศาสตร์ ขนาดประชากรวัยเจริญพันธุ์ และการวิเคราะห์เชิงปริมาณ การประเมินสถานภาพจัดทำโดยผู้เชี่ยวชาญสิ่งมีชีวิตกลุ่มต่าง ๆ ที่วิเคราะห์ข้อมูลที่เกี่ยวข้อง แล้วรวบรวมเป็นทะเบียน Red List โดยกำหนดให้มีสถานภาพเป็นลำดับขั้นตามความเสี่ยงต่อการสูญพันธุ์ (ภาพที่ 1) และจัดรวมกลุ่มชนิดที่มีสถานภาพใกล้สูญพันธุ์อย่างยิ่ง (Critically Endangered: CR) ใกล้สูญพันธุ์ (Endangered: EN) และมีแนวโน้มใกล้สูญพันธุ์ (Vulnerable: VU) เป็น **ชนิดที่มีสถานภาพถูกคุกคาม (Threatened species)**

การจัดทำ IUCN Red List เริ่มจากสัตว์มีกระดูกสันหลังกลุ่มนกและสัตว์เลี้ยงลูกด้วยนม จนกระทั่งปี ค.ศ. 2005 (พ.ศ. 2538) มีการประเมินสถานภาพสัตว์สะเทินน้ำสะเทินบก สัตว์เลื้อยคลาน ปลา พืช รา และสัตว์ไม่มีกระดูกสันหลัง จนถึงปี ค.ศ. 2024 (พ.ศ. 2567) IUCN Red List มีสิ่งมีชีวิตกว่า 160,000 ชนิดที่ได้รับการประเมินสถานภาพแล้ว

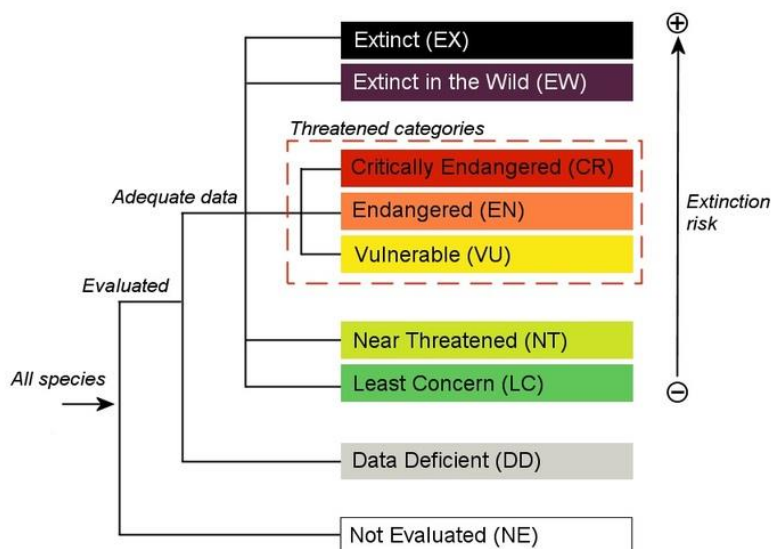

ภาพที่ 1 สถานภาพความเสี่ยงต่อการสูญพันธุ์และแนวทางการจำแนกใน IUCN Red List (IUCN, 2001)

สถานภาพของสิ่งมีชีวิตใน IUCN Red List

- EX** สูญพันธุ์ (Extinct: EX)
ชนิดที่สูญพันธุ์ไปแล้ว โดยมีหลักฐานที่น่าเชื่อถือที่ว่าประชากรตัวสุดท้ายของชนิดนั้นได้ตายไปแล้ว
- EW** สูญพันธุ์ในธรรมชาติ (Extinct in the Wild: EW)
ชนิดที่ไม่มีรายงานพบในธรรมชาติ แต่ยังมีประชากรในพื้นที่เพาะเลี้ยงหรือนอกถิ่นอาศัยเดิม
- CR** ใกล้สูญพันธุ์อย่างยิ่ง (Critically Endangered: CR)
ชนิดที่มีความเสี่ยงต่อการสูญพันธุ์ในธรรมชาติที่สูงมากในอนาคตอันใกล้ อยู่ในสภาวะวิกฤติอย่างยิ่ง
- EN** ใกล้สูญพันธุ์ (Endangered: EN)
ชนิดที่มีความเสี่ยงสูงต่อการสูญพันธุ์ในธรรมชาติในอนาคตอันใกล้ หากยังมีปัจจัยคุกคามต่างๆ
- VU** มีแนวโน้มใกล้สูญพันธุ์ (Vulnerable: VU)
ชนิดที่มีความเสี่ยงต่อการสูญพันธุ์ในธรรมชาติ หากยังมีปัจจัยคุกคามต่างๆ ที่ส่งผลให้ชนิดนั้นสูญพันธุ์
- NT** ใกล้ถูกคุกคาม (Near Threatened: NT)
ชนิดที่มีแนวโน้มที่จะถูกคุกคามในอนาคต
- LC** เป็นกังวลน้อยที่สุด (Least Concern: LC)
ชนิดที่ยังไม่อยู่ในภาวะถูกคุกคาม พบเห็นได้ทั่วไปและมีจำนวนประชากรมากในธรรมชาติ
- DD** ข้อมูลไม่เพียงพอ (Data Deficient: DD)
ชนิดที่มีข้อมูลไม่เพียงพอที่จะวิเคราะห์ความเสี่ยงต่อการสูญพันธุ์
- NE** ไม่ได้รับการประเมิน (Not Evaluated: NE)
ชนิดที่ยังไม่ได้รับการวิเคราะห์ความเสี่ยงต่อการสูญพันธุ์

ในปี พ.ศ. 2563 ประเทศไทยได้เริ่มดำเนินการจัดทำ Thailand Red Data ของกลุ่มสัตว์ไม่มีกระดูกสันหลัง (มอลลัสกา ครัสเตเชียน และปะการัง) จำนวน 3,155 ชนิดในประเทศไทย และพบสัตว์ไม่มีกระดูกสันหลังจำนวน 304 ชนิดอยู่ในสถานภาพถูกคุกคาม เมื่อสิ่งแวดล้อมเกิดการเปลี่ยนแปลงและภัยคุกคามที่ความรุนแรงขึ้นเรื่อย ๆ จนอาจทำให้เกิดการสูญพันธุ์ของสิ่งมีชีวิต ประกอบกับมีข้อมูลการค้นพบสิ่งมีชีวิตชนิดใหม่เพิ่มขึ้นอย่างต่อเนื่อง สำนักงานนโยบายและแผนทรัพยากรธรรมชาติและสิ่งแวดล้อมจึงจัดทำ Thailand Red Data ของสัตว์ไม่มีกระดูกสันหลังในกลุ่มมอลลัสกา ครัสเตเชียน ปะการัง และแมลงในอันดับโฮมีโนปเทอร่า (Hymenoptera) ในปี พ.ศ. 2568 เพื่อพัฒนาฐานข้อมูลและติดตามผลการดำเนินนโยบายด้านการอนุรักษ์ความหลากหลายทางชีวภาพ รวมทั้งเป็นข้อมูลประกอบการพิจารณานโยบายและงบประมาณให้เป็นไปในทิศทางที่เหมาะสม

Thailand Red Data เป็นการประเมินสถานภาพความเสี่ยงต่อการสูญพันธุ์ โดยการประเมินจะอ้างอิงเกณฑ์การประเมินของ IUCN ซึ่งเป็นเกณฑ์ที่ได้รับการยอมรับและมีการใช้กันอย่างแพร่หลายในระดับนานาชาติ ซึ่งในการประเมินจะต้องมีการพิจารณาจากเกณฑ์ต่าง ๆ มาประกอบกับข้อมูลที่เหมาะสมกับบริบทของประเทศไทย เช่น การลดลงของจำนวนประชากร การกระจายตามขอบเขตทางภูมิศาสตร์ ขนาดประชากรวัยเจริญพันธุ์ที่เหลืออยู่ หรือมีแนวโน้มการลดลงของประชากร การวิเคราะห์ความเสี่ยงในการสูญพันธุ์ เป็นต้น สำหรับการประเมินสถานภาพสัตว์ไม่มีกระดูกสันหลังของประเทศไทยในปี พ.ศ. 2568 อ้างอิงเกณฑ์การประเมินฉบับ (version) 3.1: IUCN (2012) เป็นหลัก และการปรับปรุงรายละเอียดการพิจารณาเพื่อให้เข้ากับสถานการณ์

ปัจจุบันของแต่ละกลุ่มสัตว์ในประเทศไทย โดยได้มีการตัดแปลงประยุกต์ใช้เกณฑ์การประเมินสถานภาพของสิ่งมีชีวิตในประเทศสิงคโปร์ (Ascher et al., 2022) ในการประเมินสถานภาพของแมลงในอันดับไฮมีโนอปเทอรา

สถานภาพสัตว์ไม่มีกระดูกสันหลังที่ถูกคุกคามระดับโลก

สถานภาพของสัตว์ไม่มีกระดูกสันหลัง 4 กลุ่ม ได้แก่ มอลลัสกา (Mollusca) ครัสเตเชียน (Crustacean) ปะการัง (Coral) และแมลง (Insect) ในฐานข้อมูลของ IUCN Red List (ข้อมูลปี ค.ศ. 2025) พบว่ามีจำนวน 26,834 ชนิด พบว่ามีสถานภาพถูกคุกคาม [CR+EN+VU] จำนวน 6,133 ชนิด หรือร้อยละ 23 ของจำนวนชนิด สัตว์ไม่มีกระดูกสันหลังในทะเลเป็นสถานภาพ (ตารางที่ 1) โดยสัตว์ไม่มีกระดูกสันหลังกลุ่มที่อยู่ในสถานะคุกคามมากที่สุด ได้แก่ ปะการัง (ร้อยละ 36) และมอลลัสกา (ร้อยละ 28) ตามลำดับ (ภาพที่ 2)

ตารางที่ 1 จำนวนชนิดสัตว์ไม่มีกระดูกสันหลังทั่วโลกที่ถูกจัดสถานภาพใน IUCN Red List (2025)

สัตว์ไม่มีกระดูกสันหลัง	EX	EW	Threatened species				NT	LC	DD	รวม
			CR	EN	VU	รวม				
มอลลัสกา	294	12	749	652	1,072	2,473	749	3,377	2,239	9,144
ครัสเตเชียน	11	1	160	182	417	759	77	1,255	1,207	3,310
ปะการัง	0	0	32	246	58	336	24	431	147	938
แมลง	59	1	496	1,062	1,007	2,565	853	6,559	3,405	13,442
รวม	364	14	1,437	2,142	2,554	6,133	1,703	11,622	6,998	26,834

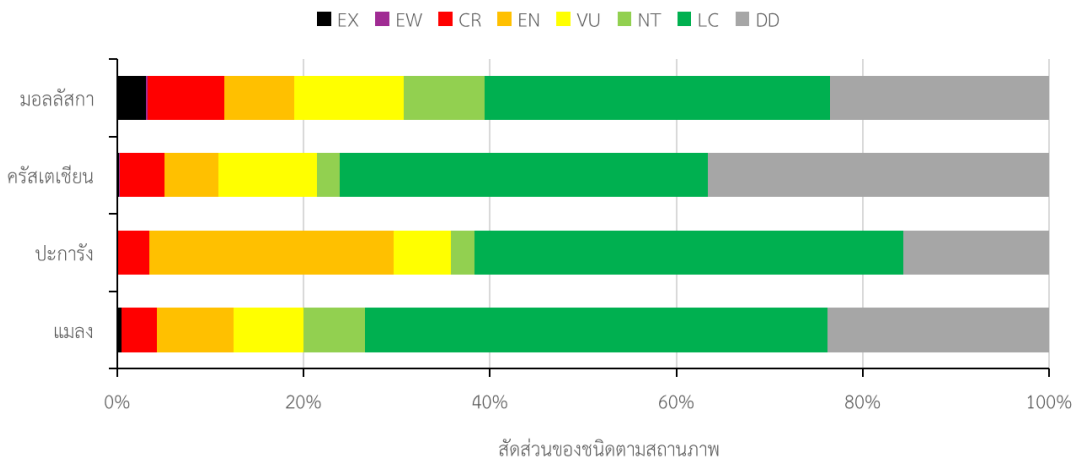

ภาพที่ 2 สัดส่วนของชนิดสัตว์ไม่มีกระดูกสันหลังในสถานภาพต่าง ๆ ตาม IUCN Red List (2025)

สถานภาพสัตว์ไม่มีกระดูกสันหลังที่ถูกคุกคามในประเทศไทย

การจัดทำทะเบียนสถานภาพสัตว์ไม่มีกระดูกสันหลังของประเทศไทยในปี พ.ศ. 2568 ประกอบด้วยสัตว์ไม่มีกระดูกสันหลังในกลุ่มมอลลัสกา ครัสเตเชียน ปะการัง และแมลงในอันดับไฮมีนอปเทอรา รวม 5,896 ชนิด โดยในการประเมินสถานภาพของแมลงในอันดับไฮมีนอปเทอราครอบคลุมเพียง 3 กลุ่มคือ ผีเสื้อวงศ์ Apidae แตนเบียนวงศ์ Braconidae และมดวงศ์ Formicidae เท่านั้น

ในจำนวนชนิดทั้งหมดที่มีการประเมินสถานภาพ มีชนิดที่ถูกคุกคาม [CR+EN+VU] จำนวนรวม 721 ชนิด หรือร้อยละ 12 ของจำนวนชนิดสัตว์ไม่มีกระดูกสันหลังทั้งหมด (ตารางที่ 2) โดยสัตว์ไม่มีกระดูกสันหลังกลุ่มที่อยู่ในสถานะถูกคุกคามมากที่สุด ได้แก่ ปะการัง (ร้อยละ 81) อย่างไรก็ตามกลุ่มครัสเตเชียน และไฮมีนอปเทอรา มีจำนวนชนิดมากกว่าร้อยละ 50 ที่มีข้อมูลไม่เพียงพอที่จะระบุสถานภาพ จึงยังต้องการข้อมูลเพิ่มเติมจำนวนมากเพื่อใช้ในการประเมินความเสี่ยงต่อการสูญพันธุ์ของสัตว์กลุ่มเหล่านี้ในอนาคต (ภาพที่ 3)

ตารางที่ 2 จำนวนชนิดสัตว์ไม่มีกระดูกสันหลังของประเทศไทยในทะเบียนสถานภาพปี พ.ศ. 2568

สัตว์ไม่มีกระดูกสันหลัง	EX	EW	Threatened species				NT	LC	DD	NE	รวม
			CR	EN	VU	รวม					
มอลลัสกา	-	-	9	28	191	228	548	1,455	491	13	2,735
ครัสเตเชียน	-	-	-	7	12	19	21	514	943	-	1,497
ปะการัง	-	-	12	81	268	361	3	3	63	13	443
แมลงในอันดับไฮมีนอปเทอรา	-	-	1	3	109	113	149	173	786	-	1,221
- ผีเสื้อ วงศ์ Apidae	-	-	1	3	13	17	21	39	39	-	116
- แตนเบียน วงศ์ Braconidae	-	-	-	-	-	-	40	9	471	-	520
- มด วงศ์ Formicidae	-	-	-	-	96	96	88	125	276	-	585
รวม	-	-	22	119	580	721	721	2,145	2,283	26	5,896

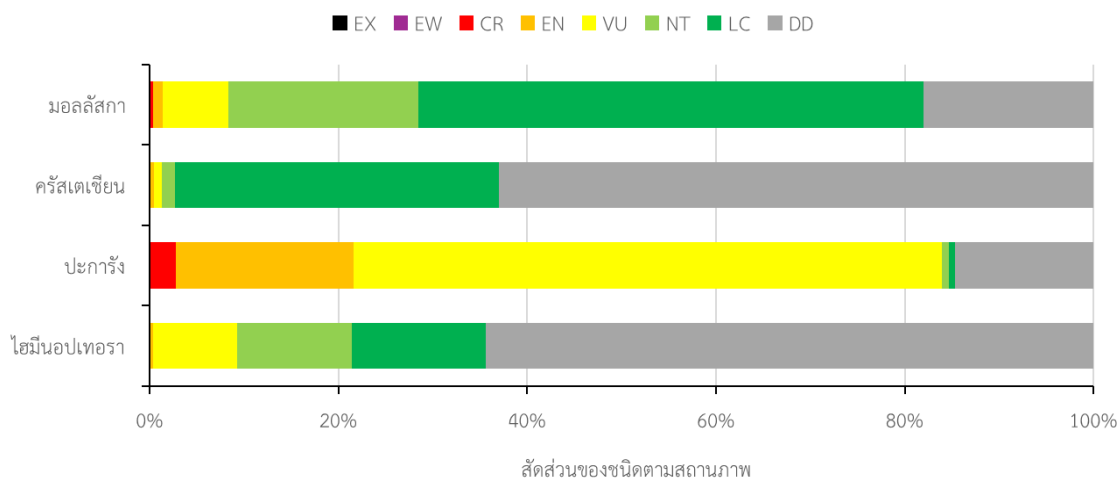

ภาพที่ 3 สัดส่วนของชนิดสัตว์มีกระดูกสันหลังในประเทศไทยแยกตามสถานภาพปี พ.ศ. 2568

สัดส่วนของจำนวนชนิดสัตว์มีกระดูกสันหลังที่ถูกคุกคาม สามารถนำมาหาค่า Red List Index (RLI) ซึ่งคำนวณจากข้อมูลสถานภาพในการประเมินแต่ละรอบ เป็นดัชนีที่แสดงถึงระดับความเสี่ยงต่อการสูญพันธุ์ของสิ่งมีชีวิตแต่ละกลุ่ม โดยจะมีค่าอยู่ระหว่าง 0-1 ค่า RLI เท่ากับ 1 หมายความว่าสิ่งมีชีวิตทุกชนิดในกลุ่มนั้นมีสถานภาพเป็นกังวลน้อยที่สุด (Least Concern) และค่า RLI เท่ากับ 0 หมายความว่าสิ่งมีชีวิตทุกชนิดในกลุ่มนั้นมีสถานภาพสูญพันธุ์ (Extinct) เมื่อเปรียบเทียบค่า RLI ที่ได้จากการประเมินสถานภาพที่ทำอย่างต่อเนื่อง จะทำให้ทราบแนวโน้มความเสี่ยงต่อการสูญพันธุ์ในแต่ละกลุ่มสิ่งมีชีวิต ถ้า RLI มีค่าลดลงแสดงว่ากลุ่มสิ่งมีชีวิตนั้นมีแนวโน้มความเสี่ยงต่อการสูญพันธุ์สูงขึ้น และถ้า RLI มีค่ามากขึ้นแสดงว่ากลุ่มสิ่งมีชีวิตนั้นมีแนวโน้มความเสี่ยงต่อการสูญพันธุ์ต่ำลง ทั้งนี้ค่า RLI ที่นำมาเปรียบเทียบกันจะต้องคำนวณมาจากข้อมูลเฉพาะชนิดที่ได้รับการประเมินสถานภาพอย่างต่อเนื่องมาโดยตลอดเท่านั้น

จากการเปรียบเทียบค่า RLI ของสัตว์ไม่มีกระดูกสันหลังกลุ่มต่างๆ ของประเทศไทย (ยกเว้นแมลงในอันดับไฮมีนอปเทอร่า) โดยใช้ข้อมูลสถานภาพจากการประเมิน Thailand Red Data ในปี พ.ศ. 2563 และ พ.ศ. 2568 แสดงให้เห็นว่าความเสี่ยงต่อการสูญพันธุ์ของกลุ่มปะการังมีแนวโน้มเพิ่มขึ้นอย่างมาก และความเสี่ยงมีแนวโน้มเพิ่มขึ้นเล็กน้อยในกลุ่มมอลลัสกา แต่สัตว์ในกลุ่มครัสเตเชียนมีแนวโน้มของความเสี่ยงต่อการสูญพันธุ์ลดลงเล็กน้อย (ภาพที่ 4)

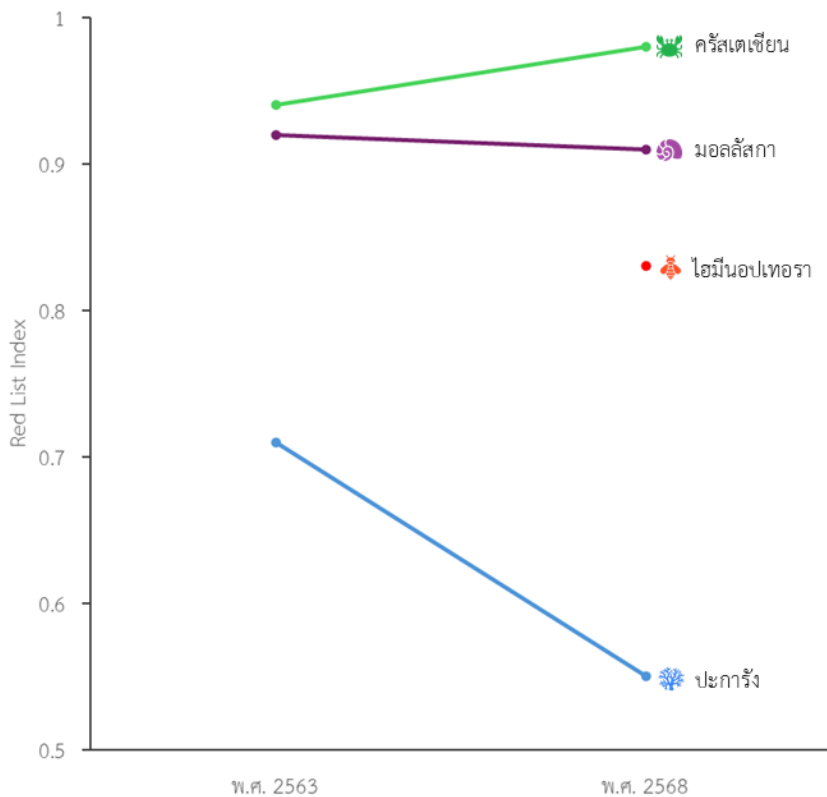

ภาพที่ 4 Red List Index (RLI) ของสัตว์ไม่มีกระดูกสันหลังในประเทศไทย จากการประเมินสถานภาพในปี พ.ศ. 2563 และ พ.ศ. 2568

แนวปะการังในอุทยานแห่งชาติหมู่เกาะลันตา ถ่ายภาพโดย ทนงศักดิ์ จันทร์เมธากุล

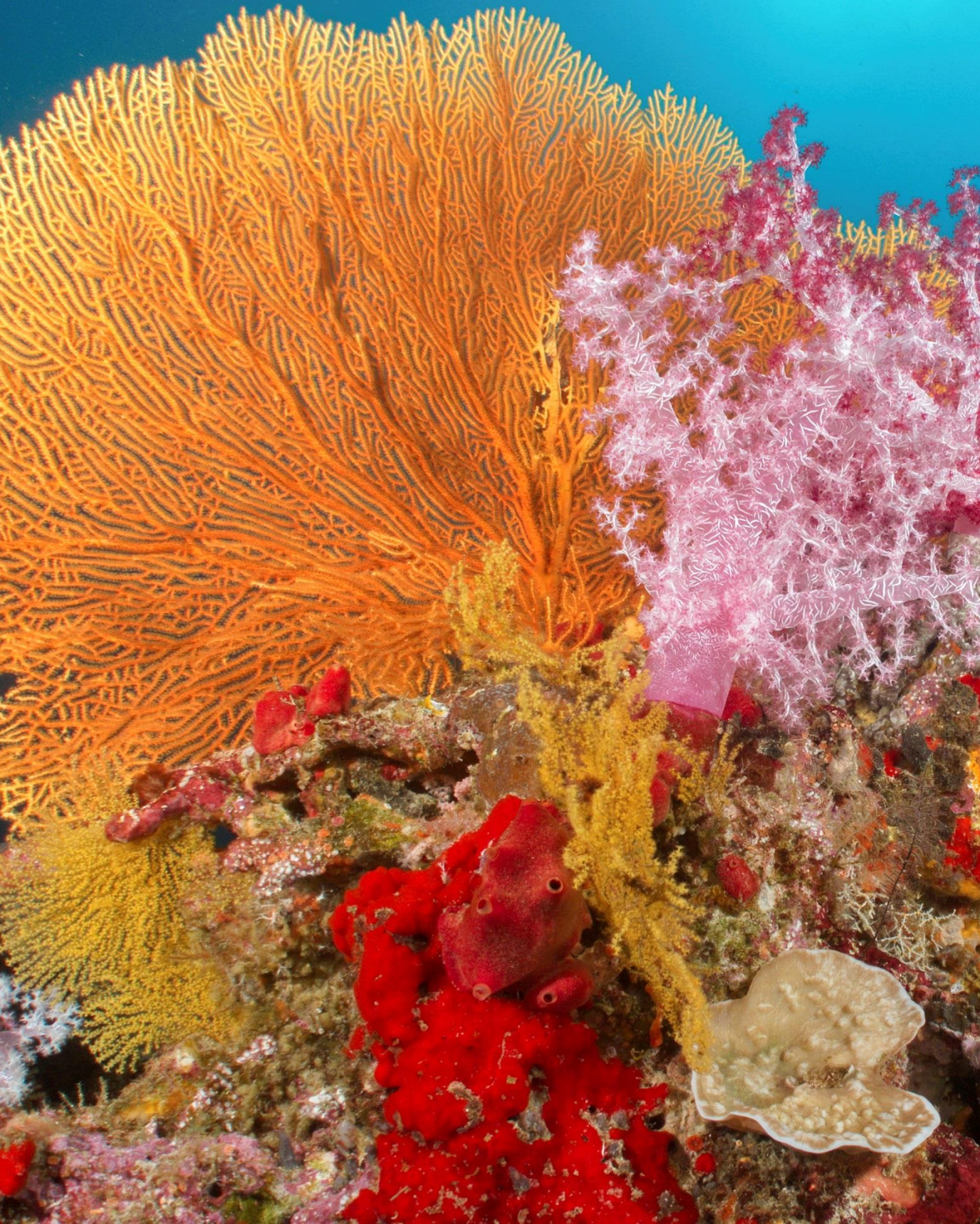

ทะเบียนสถานภาพสัตว์ไม่มีกระดูกสันหลังของประเทศไทย

๑ มอลลัสกา ๒ ครัสเตเชียน ๓ ปะการัง

๔ แมลงในอันดับไฮมีโนปเทอรา



CR ไกล่สูญพันธุ์อย่างยิ่ง (Critically Endangered) 9 ชนิด

No.	Order	Family	Scientific name	Thai name
Class Bivalvia				
1	Cardiida	Cardiidae	<i>Tridacna crocea</i>	หอยมือแมว
2	Cardiida	Cardiidae	<i>Tridacna maxima</i>	หอยมือเสือ
3	Cardiida	Cardiidae	<i>Tridacna squamosa</i>	หอยมือเสือ
Class Gastropoda				
4	Architaenioglossa	Ampullariidae	<i>Pila turbinis</i>	หอยโข่งใหญ่, หอยโข่ง, หอยโข่งนา, หอยโข่ง, หอยตาหวาน, หอยนา
5	Littorinimorpha	Cassidae	<i>Cassis cornuta</i>	หอยหมวกเกราะ, หอยตีนช้าง, หอยเท้าช้าง
6	Littorinimorpha	Charoniidae	<i>Charonia tritonis</i>	หอยสังข์แตร
7	Stylommatophora	Streptaxidae	<i>Haploptychius tenasserimicus</i>	หอยนักล่าตะนาวศรี
8	Stylommatophora	Streptaxidae	<i>Perrottetia dermapyrrhosa</i>	หอยนักล่าปากจิบสีเพลิง
9	Trochida	Turbinidae	<i>Turbo marmoratus</i>	หอยตาวัว, หอยอูด, หอยมุกไฟ, หอยโข่งเขียว

EN ไกล่สูญพันธุ์ (Endangered) 28 ชนิด

No.	Order	Family	Scientific name	Thai name
Class Bivalvia				
1	Cardiida	Donacidae	<i>Hecuba scortum</i>	หอยตะเภา
2	Unionida	Unionidae	<i>Modellnaia siamensis</i>	หอยกาบคอหอยสยาม
Class Cephalopoda				
3	Nautilida	Nautilidae	<i>Nautilus pompilius</i>	หอยงวงช้าง
Class Gastropoda				
4	Architaenioglossa	Cyclophoridae	<i>Stomacosmethis matchacheepiorum</i>	หอยคอคอดมัจฉาชีพ
5	Stylommatophora	Gastrocoptidae	<i>Antroapiculus pendulus</i>	หอยทากจิวปากห้อย
6	Stylommatophora	Gastrocoptidae	<i>Anauchen banmiensis</i>	หอยปากแตรจิวบ้านหมี
7	Stylommatophora	Gastrocoptidae	<i>Aulacospira depressa</i>	หอยทากจิวเปลือกแบน
8	Stylommatophora	Gastrocoptidae	<i>Aulacospira khaobote</i>	หอยทากจิวเขาโบสถ์
9	Stylommatophora	Gastrocoptidae	<i>Aulacospira lampangensis</i>	หอยทากจิวลำปาง
10	Stylommatophora	Gastrocoptidae	<i>Aulacospira pluangtong</i>	หอยทากจิวพลวงทอง
11	Stylommatophora	Gastrocoptidae	<i>Aulacospira smaesamensis</i>	หอยทากจิวเสมสาร
12	Stylommatophora	Gastrocoptidae	<i>Hypselostoma cucumense</i>	หอยกาน้ำจิวแกงกระจาง
13	Stylommatophora	Gastrocoptidae	<i>Hypselostoma kohrin</i>	หอยปากแตรจิวเกาะริน
14	Stylommatophora	Gastrocoptidae	<i>Hypselostoma muaklekinsis</i>	หอยปากแตรจิวมวกเหล็ก
15	Stylommatophora	Gastrocoptidae	<i>Hypselostoma panhai</i>	หอยปากแตรจิวปัญหา
16	Stylommatophora	Gastrocoptidae	<i>Hypselostoma sichang</i>	หอยปากแตรจิวเกาะสีซัง
17	Stylommatophora	Gastrocoptidae	<i>Hypselostoma smokon</i>	หอยปากแตรจิวสมคอน
18	Stylommatophora	Gastrocoptidae	<i>Hypselostoma utongensis</i>	หอยปากแตรจิวอุทอง
19	Stylommatophora	Streptaxidae	<i>Discartemon discadentus</i>	หอยนักล่าเปลือกแบนใหญ่สุราษฎร์ธานี
20	Stylommatophora	Streptaxidae	<i>Discartemon flavacandida</i>	หอยนักล่าเหลืองระนอง
21	Stylommatophora	Streptaxidae	<i>Discartemon nummus</i>	หอยนักล่าเปลือกแบนเขาอกทะลุ
22	Stylommatophora	Streptaxidae	<i>Haploptychius porrectus</i>	หอยนักล่าเขียงของ
23	Stylommatophora	Streptaxidae	<i>Oophana expansilabris</i>	หอยนักล่าสีซัง
24	Stylommatophora	Streptaxidae	<i>Panhartemis strangulatus</i>	หอยนักล่าทรงกระสวยเล็ก
25	Stylommatophora	Streptaxidae	<i>Perrottetia aquilonaris</i>	หอยนักล่าปากจิบภาคเหนือ
26	Stylommatophora	Streptaxidae	<i>Perrottetia phuphamensis</i>	หอยนักล่าปากจิบภูผาม่าน

No.	Order	Family	Scientific name	Thai name
27	Stylommatophora	Streptaxidae	<i>Carinartemis striatus</i>	หอยนักล้าเปลือกสันลายรี้ว
28	Stylommatophora	Streptaxidae	<i>Carinartemis vesperus</i>	หอยนักล้าเปลือกสันเขาย้อย

VL มีแนวโน้มใกล้สูญพันธุ์ (Vulnerable) 191 ชนิด

No.	Order	Family	Scientific name	Thai name
Class Bivalvia				
1	Adapedonta	Solenidae	<i>Solen ceylonensis</i>	หอยหลอด
2	Adapedonta	Solenidae	<i>Solen delesserti</i>	หอยหลอด
3	Adapedonta	Solenidae	<i>Solen grandis</i>	หอยหลอด
4	Adapedonta	Solenidae	<i>Solen strictus</i>	หอยหลอด
5	Adapedonta	Solenidae	<i>Solen thailandicus</i>	หอยหลอด
6	Adapedonta	Solenidae	<i>Solen vagina</i>	หอยหลอด
7	Myida	Pholadidae	<i>Jouannetia cumingii</i>	หอยกาบ
8	Myida	Pholadidae	<i>Jouannetia globulosa</i>	หอยกาบ
9	Myida	Pholadidae	<i>Parapholas quadrizonata</i>	
10	Myida	Pholadidae	<i>Pholas orientalis</i>	หอยทิม
11	Ostreida	Isognomonidae	<i>Isognomon alatus</i>	หอยเฉลียบ
12	Ostreida	Isognomonidae	<i>Isognomon ephippium</i>	หอยเฉลียบ
13	Ostreida	Isognomonidae	<i>Isognomon isognomum</i>	หอยเฉลียบ
14	Ostreida	Isognomonidae	<i>Isognomon legumen</i>	หอยเฉลียบ
15	Ostreida	Isognomonidae	<i>Isognomon perna</i>	
16	Ostreida	Margaritidae	<i>Pinctada chemnitzii</i>	หอยมุก
17	Ostreida	Margaritidae	<i>Pinctada fucata</i>	หอยมุก
18	Ostreida	Margaritidae	<i>Pinctada imbricata</i>	หอยมุก
19	Ostreida	Margaritidae	<i>Pinctada maculata</i>	หอยมุก
20	Ostreida	Margaritidae	<i>Pinctada margaritifera</i>	หอยมุก
21	Ostreida	Margaritidae	<i>Pinctada maxima</i>	หอยมุก
22	Ostreida	Margaritidae	<i>Pinctada nigra</i>	หอยมุก
23	Ostreida	Margaritidae	<i>Pinctada radiata</i>	หอยมุก
24	Ostreida	Pteriidae	<i>Pteria avicular</i>	หอยมุกกัลปังหา
25	Ostreida	Pteriidae	<i>Pteria heteroptera</i>	หอยมุกกัลปังหา
26	Ostreida	Pteriidae	<i>Pteria maura</i>	หอยมุกกัลปังหา
27	Ostreida	Pteriidae	<i>Pteria peasei</i>	หอยมุกกัลปังหา
28	Ostreida	Pteriidae	<i>Pteria penguin</i>	หอยมุกกัลปังหา
29	Ostreida	Vulsellidae	<i>Electroma alacorvi</i>	
Class Gastropoda				
30	Architaenioglossa	Cyclophoridae	<i>Alycaeus conformis</i>	หอยคอคอดภาคใต้
31	Architaenioglossa	Cyclophoridae	<i>Alycaeus eydouxi</i>	หอยคอคอดเจดีย์
32	Architaenioglossa	Cyclophoridae	<i>Alycaeus gibbosulus</i>	หอยคอคอดปากซ็อน
33	Architaenioglossa	Cyclophoridae	<i>Alycaeus somwangi</i>	หอยคอคอดสมหวัง
34	Architaenioglossa	Cyclophoridae	<i>Chamalycaeus canaliculatus</i>	หอยคอคอดเล็กสมุย
35	Architaenioglossa	Cyclophoridae	<i>Dicharax caudapiscis</i>	หอยคอคอดเปลือกแบนหางปลา
36	Architaenioglossa	Cyclophoridae	<i>Dicharax fimbriatus</i>	หอยคอคอดเล็กปากจیب
37	Architaenioglossa	Cyclophoridae	<i>Dicharax omissus</i>	หอยคอคอดเล็กฉาน
38	Architaenioglossa	Cyclophoridae	<i>Dicharax parvulus</i>	หอยคอคอดเล็กยอดเตี้ย
39	Architaenioglossa	Cyclophoridae	<i>Dicharax pratensis</i>	หอยคอคอดจิวดยเชียงดาว
40	Architaenioglossa	Cyclophoridae	<i>Dicharax stuparum</i>	หอยคอคอดเปลือกแบนเจดีย์

No.	Order	Family	Scientific name	Thai name
41	Architaenioglossa	Cyclophoridae	<i>Dioryx distortus</i>	หอยคอคอดกลม
42	Architaenioglossa	Cyclophoridae	<i>Stomacosmethis altispirus</i>	หอยคอคอดยอดกลาง
43	Architaenioglossa	Cyclophoridae	<i>Stomacosmethis christae</i>	หอยคอคอดท้องสั้นคริสต์
44	Architaenioglossa	Cyclophoridae	<i>Stomacosmethis jagori</i>	หอยคอคอดเจกอร์
45	Architaenioglossa	Cyclophoridae	<i>Stomacosmethis perakensis</i>	หอยคอคอดเปรัก
46	Architaenioglossa	Cyclophoridae	<i>Stomacosmethis roebeleni</i>	หอยคอคอดโรเบเลน
47	Architaenioglossa	Cyclophoridae	<i>Stomacosmethis somnueki</i>	หอยคอคอดสมนีก
48	Architaenioglossa	Diplommatinidae	<i>Diplommatina akron</i>	หอยกระสวยจิวยอดดอย
49	Architaenioglossa	Diplommatinidae	<i>Diplommatina angulifera umpangensis</i>	หอยกระสวยจิวอุมฟาง
50	Architaenioglossa	Diplommatinidae	<i>Diplommatina canaliculata</i>	หอยกระสวยจิวลายริ้ว
51	Architaenioglossa	Diplommatinidae	<i>Diplommatina crispata khaochamoensis</i>	หอยกระสวยจิวเขาชะเมา
52	Architaenioglossa	Diplommatinidae	<i>Diplommatina doichiangdao</i>	หอยกระสวยจิวดอยเชียงดาว
53	Architaenioglossa	Diplommatinidae	<i>Diplommatina hidagai</i>	หอยกระสวยจิวฮิดากะ
54	Architaenioglossa	Diplommatinidae	<i>Diplommatina insularis</i>	หอยกระสวยจิวสิมลิ้น
55	Architaenioglossa	Diplommatinidae	<i>Diplommatina inthanon</i>	หอยกระสวยจิวอินทนนท์
56	Architaenioglossa	Diplommatinidae	<i>Diplommatina jirasaki</i>	หอยกระสวยจิวจिरศักดิ์
57	Architaenioglossa	Diplommatinidae	<i>Diplommatina kewlom</i>	หอยกระสวยจิวกีวลม
58	Architaenioglossa	Diplommatinidae	<i>Diplommatina krabiensis</i>	หอยกระสวยจิวกระบี่
59	Architaenioglossa	Diplommatinidae	<i>Diplommatina naiyanetri</i>	หอยกระสวยจิวไนยเนตร
60	Architaenioglossa	Diplommatinidae	<i>Diplommatina nimanandhi</i>	หอยกระสวยจิวนิมานันท์
61	Architaenioglossa	Diplommatinidae	<i>Diplommatina pongrati</i>	หอยกระสวยจิวพงษ์รัตน์
62	Architaenioglossa	Diplommatinidae	<i>Diplommatina prakayangensis</i>	หอยกระสวยจิวพระยาขางค์
63	Architaenioglossa	Diplommatinidae	<i>Diplommatina samuiana</i>	หอยกระสวยจิวเกาะสมุย
64	Architaenioglossa	Diplommatinidae	<i>Diplommatina siriphumi</i>	หอยกระสวยจิวสิริภูมิ
65	Architaenioglossa	Diplommatinidae	<i>Diplommatina suratensis</i>	หอยหากจิวสุราษฎร์
66	Architaenioglossa	Diplommatinidae	<i>Opisthostoma beeartee</i>	หอยจิวปากบิตเป็อาร์ที
67	Architaenioglossa	Diplommatinidae	<i>Opisthostoma platyconcha</i>	หอยจิวปากบิตเปลือกแบน
68	Architaenioglossa	Diplommatinidae	<i>Opisthostoma somsakpanhai</i>	หอยจิวปากบิตสมศักดิ์ปัญหา
69	Architaenioglossa	Diplommatinidae	<i>Plectostoma annandalei</i>	หอยจิวปากบิตคอดแยก
70	Architaenioglossa	Diplommatinidae	<i>Plectostoma klongsangense</i>	หอยจิวปากบิตคลองแสง
71	Architaenioglossa	Diplommatinidae	<i>Plectostoma panhai</i>	หอยจิวถ้ำกระแง
72	Architaenioglossa	Pupinidae	<i>Pupina stoliczkai</i>	หอยเปลือกมันสอดลิกสกา
73	Cycloneritida	Hydrocenidae	<i>Georissa kohsichangensis</i>	หอยจุกแดงเกาะสีซัง
74	Cycloneritida	Hydrocenidae	<i>Georissa monterosatiana</i> ¹	หอยจุกแดงภาคใต้ ¹
75	Ellobiida	Ellobiidae	<i>Carychium thailandicum</i>	หอยกระสวยเขี้ยวไทย, หอยคอคอดเปลือกแบนหางปลา
76	Littorinimorpha	Bursidae	<i>Tutufa bubo</i>	หอยสังข์กบยักษ์
77	Littorinimorpha	Bursidae	<i>Tutufa rubeta</i>	หอยสังข์กบตาลแดง
78	Littorinimorpha	Ovulidae	<i>Calcarovula longirostrata</i>	
79	Littorinimorpha	Ovulidae	<i>Calpurnus verrucosus</i>	หอยไข่สะตือจุ่น
80	Littorinimorpha	Ovulidae	<i>Kurodavalva wakayamaensis</i>	
81	Littorinimorpha	Ovulidae	<i>Ovula ovum</i>	หอยไข่ธรรมดา
82	Littorinimorpha	Ovulidae	<i>Phenacovolva brunneiterma</i>	
83	Littorinimorpha	Ovulidae	<i>Phenacovolva rosea</i>	หอยไข่สีกุหลาบ
84	Littorinimorpha	Ovulidae	<i>Volva volva</i>	หอยไข่กระสวย
85	Littorinimorpha	Rostellariidae	<i>Rimellopsis powisii</i>	หอยฉมวกน้ำลึก

¹ มี 2 ชนิดย่อย ได้แก่ *G. m. monterosatiana*, *G. m. samuiana*

No.	Order	Family	Scientific name	Thai name
86	Littorinimorpha	Rostellariidae	<i>Tibia fusus</i>	หอยฉวมวกน้ำลึก
87	Littorinimorpha	Rostellariidae	<i>Varicospira cancellata</i>	หอยฉวมวกร่องลึก
88	Neogastropoda	Volutidae	<i>Cymbiola nobilis</i>	หอยจุกพราหมณ์, หอยสังข์จุกพราหมณ์
89	Neogastropoda	Volutidae	<i>Melo melo</i>	หอยพะหนาน, หอยตาล, หอยแตงโม, หอยสังข์ ทะหนาน, หอยโข่งเหลือง, หอยลำโพง, จังโคง
90	Stylommatophora	Ariophantidae	<i>Sesara parva</i>	หอยฟันเขี้ยวคดยสุเทพ
91	Stylommatophora	Camaenidae	<i>Amphidromus principalis</i>	หอยบุษราคัม
92	Stylommatophora	Diapheridae	<i>Sinoennea loeiensis</i>	หอยจิ้งนักล้าเมืองเลย
93	Stylommatophora	Diapheridae	<i>Sinoennea panhai</i>	หอยจิ้งนักล้าปัญหา
94	Stylommatophora	Diapheridae	<i>Sinoennea prima</i>	หอยจิ้งนักล้าภาคเหนือ
95	Stylommatophora	Diapheridae	<i>Sinoennea ranongensis</i>	หอยจิ้งนักล้าระนอง
96	Stylommatophora	Diapheridae	<i>Sinoennea stunensis</i>	หอยจิ้งนักล้าสตูล
97	Stylommatophora	Diapheridae	<i>Sinoennea sutchariti</i>	หอยจิ้งนักล้าสุจริต
98	Stylommatophora	Diapheridae	<i>Diaphera prima</i>	หอยนักล้าเกลียวเขือก
99	Stylommatophora	Dyakidae	<i>Pseudoquantula lenticularis</i>	หอยเตี๊อบบนไทย
100	Stylommatophora	Dyakidae	<i>Quantula godwinausteni</i>	หอยเตี๊อบจันทบูร
101	Stylommatophora	Gastrocoptidae	<i>Anauchen anghongensis</i>	หอยปากแตรจิวอ่างทอง
102	Stylommatophora	Gastrocoptidae	<i>Anauchen huaykhakang</i>	หอยปากแตรจิวห้วยขาแข้ง
103	Stylommatophora	Gastrocoptidae	<i>Anauchen utaitaniensis</i>	หอยปากแตรจิวอุทัยธานี
104	Stylommatophora	Gastrocoptidae	<i>Angustopila concava</i>	หอยเม็ดทรายปากเว้า
105	Stylommatophora	Gastrocoptidae	<i>Angustopila elevata</i>	หอยเม็ดทรายยกสูง
106	Stylommatophora	Gastrocoptidae	<i>Angustopila pallgergelyi</i>	หอยเม็ดทรายพอลล์เกอลี
107	Stylommatophora	Gastrocoptidae	<i>Angustopila tamlod</i>	หอยเม็ดทรายถ้ำลอด
108	Stylommatophora	Gastrocoptidae	<i>Hypselostoma chatnareeae</i>	หอยปากแตรจิวชันนารี
109	Stylommatophora	Gastrocoptidae	<i>Hypselostoma chedi</i>	หอยปากแตรจิวเจดีย์
110	Stylommatophora	Gastrocoptidae	<i>Hypselostoma srakeoensis</i>	หอยปากแตรจิวสระแก้ว
111	Stylommatophora	Gastrocoptidae	<i>Acinolaemus colpodon</i>	หอยทากน้ำจิวระยอง
112	Stylommatophora	Gastrocoptidae	<i>Acinolaemus cryptidentatus</i>	หอยทากจิวลายตาข่าย
113	Stylommatophora	Gastrocoptidae	<i>Acinolaemus mueangonensis</i>	หอยทากจิวเมืองออน
114	Stylommatophora	Gastrocoptidae	<i>Acinolaemus pychochilus</i>	หอยทากจิวขอบปากย่น
115	Stylommatophora	Gastrocoptidae	<i>Acinolaemus rhamphodon</i>	หอยทากจิวลาย
116	Stylommatophora	Gastrocoptidae	<i>Acinolaemus sphinctinon</i>	หอยทากจิวลายคอคอด
117	Stylommatophora	Gastrocoptidae	<i>Acinolaemus stenopus</i>	หอยทากจิวทรงสลับ
118	Stylommatophora	Gastrocoptidae	<i>Anauchen crassus</i>	หอยปากแตรจิว
119	Stylommatophora	Gastrocoptidae	<i>Anauchen evanidus</i>	หอยปากแตรจิว
120	Stylommatophora	Gastrocoptidae	<i>Anauchen obesus</i>	หอยปากแตรจิว
121	Stylommatophora	Gastrocoptidae	<i>Anauchen picasso</i>	หอยปากแตรจิว
122	Stylommatophora	Gastrocoptidae	<i>Angustopila cavicola</i>	หอยเม็ดทราย
123	Stylommatophora	Gastrocoptidae	<i>Angustopila erawanica</i>	หอยเม็ดทราย
124	Stylommatophora	Gastrocoptidae	<i>Angustopila majuscula</i>	หอยเม็ดทราย
125	Stylommatophora	Gastrocoptidae	<i>Angustopila occidentalis</i>	หอยเม็ดทราย
126	Stylommatophora	Gastrocoptidae	<i>Angustopila somsaki</i>	หอยเม็ดทรายสมศักดิ์
127	Stylommatophora	Gastrocoptidae	<i>Angustopila uvula</i>	หอยเม็ดทราย
128	Stylommatophora	Gastrocoptidae	<i>Aulacospira khaopraturon</i>	หอยทากจิวเขาประทุน
129	Stylommatophora	Gastrocoptidae	<i>Aulacospira nutadhirai</i>	หอยทากจิว
130	Stylommatophora	Gastrocoptidae	<i>Aulacospira panhai</i>	หอยทากจิวปัญหา
131	Stylommatophora	Gastrocoptidae	<i>Aulacospira tekavongae</i>	หอยทากจิว

No.	Order	Family	Scientific name	Thai name
132	Stylommatophora	Gastrocoptidae	<i>Aulacospira vanwallegghemi</i>	หอยทากจิว
133	Stylommatophora	Gastrocoptidae	<i>Bensonella alycaeus</i>	หอยปากแตรจิว
134	Stylommatophora	Gastrocoptidae	<i>Bensonella fracta</i>	หอยปากแตรจิว
135	Stylommatophora	Gastrocoptidae	<i>Bensonella microdentata</i>	หอยปากแตรจิว
136	Stylommatophora	Gastrocoptidae	<i>Bensonella multidentata</i>	หอยปากแตรจิว
137	Stylommatophora	Gastrocoptidae	<i>Bensonella nitens</i>	หอยปากแตรจิว
138	Stylommatophora	Gastrocoptidae	<i>Bensonella pangmapaensis</i>	หอยปากแตรจิวปางมะผ้า
139	Stylommatophora	Gastrocoptidae	<i>Bensonella paviei</i>	หอยปากแตรจิว
140	Stylommatophora	Gastrocoptidae	<i>Bensonella sericata</i>	หอยปากแตรจิว
141	Stylommatophora	Gastrocoptidae	<i>Bensonella tamphathai</i>	หอยปากแตรจิวถ้ำผาไท
142	Stylommatophora	Gastrocoptidae	<i>Boysidia chiangmaiensis</i>	หอยทากจิวเชียงใหม่
143	Stylommatophora	Gastrocoptidae	<i>Boysidia phatangensis</i>	หอยปากแตรจิวตอยผาดั้ง
144	Stylommatophora	Gastrocoptidae	<i>Boysidia tholos</i>	หอยทากจิวแพร่
145	Stylommatophora	Gastrocoptidae	<i>Clostophis laidlawi</i>	หอยปากแตรจิวเลดลอร์
146	Stylommatophora	Gastrocoptidae	<i>Clostophis proboscideus</i>	หอยทากจิววงช้าง
147	Stylommatophora	Gastrocoptidae	<i>Gyliotrachela burchi</i>	หอยปากแตรจิวเบิร์ช
148	Stylommatophora	Gastrocoptidae	<i>Gyliotrachela khaochakan</i>	หอยปากแตรจิวเขาดกรรจิว
149	Stylommatophora	Gastrocoptidae	<i>Hypselostoma adela</i>	หอยปากแตรจิวทรงกาน้ำ
150	Stylommatophora	Gastrocoptidae	<i>Hypselostoma circumcarinatum</i>	หอยปากแตรจิว
151	Stylommatophora	Gastrocoptidae	<i>Hypselostoma cultura</i>	หอยปากแตรจิว
152	Stylommatophora	Gastrocoptidae	<i>Hypselostoma diarmaidi</i>	หอยปากแตรจิวปากสูง
153	Stylommatophora	Gastrocoptidae	<i>Hypselostoma edentata</i>	หอยเม็ดทรายไร่พัน
154	Stylommatophora	Gastrocoptidae	<i>Hypselostoma erawan</i>	หอยกาน้ำจิวเอราวัณ
155	Stylommatophora	Gastrocoptidae	<i>Hypselostoma fortunatum</i>	หอยปากแตรจิว
156	Stylommatophora	Gastrocoptidae	<i>Hypselostoma geckophilum</i>	หอยปากแตรจิว
157	Stylommatophora	Gastrocoptidae	<i>Hypselostoma holimanae</i>	หอยปากแตรจิวโฮลิมาน
158	Stylommatophora	Gastrocoptidae	<i>Hypselostoma iunior</i>	หอยปากแตรจิว
159	Stylommatophora	Gastrocoptidae	<i>Hypselostoma khaochongpran</i>	หอยปากแตรจิวเขาช่องพราน
160	Stylommatophora	Gastrocoptidae	<i>Hypselostoma khaowongkot</i>	หอยปากแตรจิวเขาวงกต
161	Stylommatophora	Gastrocoptidae	<i>Hypselostoma loei</i>	หอยปากแตรจิวเลย
162	Stylommatophora	Gastrocoptidae	<i>Hypselostoma ophis</i>	หอยปากแตรจิว
163	Stylommatophora	Gastrocoptidae	<i>Hypselostoma pattalungensis</i>	หอยปากแตรจิวพัทลุง
164	Stylommatophora	Gastrocoptidae	<i>Hypselostoma phupaman</i>	หอยปากแตรจิวภูผาม่าน
165	Stylommatophora	Gastrocoptidae	<i>Hypselostoma populare</i>	หอยปากแตรจิว
166	Stylommatophora	Gastrocoptidae	<i>Hypselostoma satulensis</i>	หอยปากแตรจิวสตุล
167	Stylommatophora	Gastrocoptidae	<i>Hypselostoma serpa</i>	หอยปากแตรจิว
168	Stylommatophora	Gastrocoptidae	<i>Hypselostoma similare</i>	หอยปากแตรจิว
169	Stylommatophora	Gastrocoptidae	<i>Hypselostoma surakiti</i>	หอยปากแตรจิวสุรคิต
170	Stylommatophora	Gastrocoptidae	<i>Hypselostoma taehwani</i>	หอยปากแตรจิวแทวัน
171	Stylommatophora	Gastrocoptidae	<i>Hypselostoma torta</i>	หอยปากแตรจิว
172	Stylommatophora	Gastrocoptidae	<i>Hypselostoma transitans</i>	หอยปากแตรจิวสมุย
173	Stylommatophora	Gastrocoptidae	<i>Hypselostoma tridentatum</i>	หอยปากแตรจิวสามฟัน
174	Stylommatophora	Gastrocoptidae	<i>Hypselostoma vicinum</i>	หอยปากแตรจิว
175	Stylommatophora	Gastrocoptidae	<i>Hypselostoma vujici</i>	หอยปากแตรจิว
176	Stylommatophora	Gastrocoptidae	<i>Krobylos kangkoy</i>	หอยจิวผมจุกแก่งคอย
177	Stylommatophora	Gastrocoptidae	<i>Krobylos maehongsonensis</i>	หอยจิวผมจุกแม่ฮ่องสอน
178	Stylommatophora	Gastrocoptidae	<i>Krobylos pomjuk</i>	หอยจิวผมจุกธรรมดา

No.	Order	Family	Scientific name	Thai name
179	Stylommatophora	Gastrocoptidae	<i>Krobylos takensis</i>	หอยจิวผมจุกตาก
180	Stylommatophora	Gastrocoptidae	<i>Krobylos tampla</i>	หอยจิวผมจุกถ้ำปลา
181	Stylommatophora	Gastrocoptidae	<i>Krobylos veruwan</i>	หอยจิวผมจุกเวฬุวัน
182	Stylommatophora	Helicarionidae	<i>Austenia doisutepensis</i>	ทากลดเปลือกคอยสุเทพ
183	Stylommatophora	Streptaxidae	<i>Discartemon kotanensis</i>	หอยนักล่าเปลือกกระดุมเกาะแตน
184	Stylommatophora	Streptaxidae	<i>Oophana depressa</i>	หอยนักล่าสุราษฎร์ธานี
185	Stylommatophora	Streptaxidae	<i>Oophana subglobosus</i>	หอยนักล่าเล็กสยาม
186	Stylommatophora	Valloniidae	<i>Pupisoma orcella</i>	หอยทากจิวคักแต่ป็นัง
187	Stylommatophora	Vertiginidae	<i>Nesopupa malayana samuiana</i>	หอยจิวเกาะสมุย
188	Trochida	Trochidae	<i>Umbonium vestiarium</i>	หอยทับทิม
Class Cephalopoda				
189	Idiosepiida	Idiosepiidae	<i>Idiosepius minimus</i>	ปลาหมึกแคระสองแถว
190	Idiosepiida	Idiosepiidae	<i>Idiosepius pygmaeus</i>	ปลาหมึกแคระหางแหลม
191	Idiosepiida	Idiosepiidae	<i>Idiosepius thailandicus</i>	ปลาหมึกแคระไทย

NT ใกล้ถูกคุกคาม (Near Threatened) 548 ชนิด

No.	Order	Family	Scientific name	Thai name
Class Bivalvia				
1	Adapedonta	Pharidae	<i>Cenonovaculina siamensis</i>	หอยเสียน้ำจืด
2	Ostreida	Pinnidae	<i>Atrina pectinata</i>	หอยจอบ
3	Ostreida	Pinnidae	<i>Atrina vexillum</i>	หอยจอบ
4	Ostreida	Pinnidae	<i>Pinna atropurpurea</i>	หอยจอบ
5	Ostreida	Pinnidae	<i>Pinna bicolor</i>	หอยจอบ
6	Ostreida	Pinnidae	<i>Pinna muricata</i>	หอยจอบ
7	Pectinida	Pectinidae	<i>Amusium pleuronectes</i>	หอยเชลล์
8	Pectinida	Pectinidae	<i>Annachlamys striatula</i>	
9	Pectinida	Pectinidae	<i>Bractechlamys adorabilis</i>	
10	Pectinida	Pectinidae	<i>Bractechlamys vexillum</i>	
11	Pectinida	Pectinidae	<i>Cryptopecten nux</i>	
12	Pectinida	Pectinidae	<i>Decatopecten plica</i>	
13	Pectinida	Pectinidae	<i>Delectopecten vitreus</i>	
14	Pectinida	Pectinidae	<i>Euvola vogdesi</i>	
15	Pectinida	Pectinidae	<i>Excellichlamys histrionica</i>	
16	Pectinida	Pectinidae	<i>Excellichlamys spectabilis</i>	
17	Pectinida	Pectinidae	<i>Glorichlamys quadrilirata</i>	
18	Pectinida	Pectinidae	<i>Gloripallium pallium</i>	
19	Pectinida	Pectinidae	<i>Gloripallium speciosum</i>	
20	Pectinida	Pectinidae	<i>Laevichlamys andamanica</i>	
21	Pectinida	Pectinidae	<i>Laevichlamys deliciosa</i>	
22	Pectinida	Pectinidae	<i>Laevichlamys squamosa</i>	
23	Pectinida	Pectinidae	<i>Mimachlamys albolineata</i>	
24	Pectinida	Pectinidae	<i>Mimachlamys sanguinea</i>	
25	Pectinida	Pectinidae	<i>Minnivola pyxidata</i>	
26	Pectinida	Pectinidae	<i>Pecten fumatus</i>	
27	Pectinida	Pectinidae	<i>Pedum spondyloideum</i>	
28	Pectinida	Pectinidae	<i>Serratovola angusticostata</i>	
29	Pectinida	Pectinidae	<i>Serratovola pallula</i>	

No.	Order	Family	Scientific name	Thai name
30	Pectinida	Pectinidae	<i>Serratovola rubicunda</i>	
31	Pectinida	Pectinidae	<i>Volachlamys singaporina</i>	
32	Pectinida	Pectinidae	<i>Volachlamys tranquebaria</i>	
33	Unionida	Unionidae	<i>Chamberlainia hainesiana</i>	หอยจาน, หอยกาบใหญ่
34	Unionida	Unionidae	<i>Physunio pellucidus</i>	หอยกาบน้ำจืด
35	Unionida	Unionidae	<i>Solenia emarginata</i>	หอยเสียม
36	Unionida	Unionidae	<i>Yaukthwa paiensis</i>	หอยกาบน้ำจืดปาย
37	Venerida	Veneridae	<i>Meretrix lusoria</i>	หอยตลับ
38	Venerida	Veneridae	<i>Meretrix meretrix</i>	หอยตลับ
39	Venerida	Veneridae	<i>Paratapes undulatus</i>	หอยลาย
40	Architaenioglossa	Ampullariidae	<i>Pila celebensis</i>	หอยโข่ง, หอยโข่งใต้
41	Architaenioglossa	Ampullariidae	<i>Pila gracilis</i>	หอยโข่งลาย, หอยข้าว
42	Architaenioglossa	Ampullariidae	<i>Pila pesmei</i>	หอยโข่งปากส้ม, หอยนา, หอยโง่, หอยซี้กระต่าย
43	Architaenioglossa	Ampullariidae	<i>Pila virescens</i>	หอยโข่งเปลือกมัน, หอยโข่ง, หอยปิ้ง, หอยนา
44	Architaenioglossa	Cyclophoridae	<i>Rhiostoma tigrina</i>	หอยวงท้อลายเสือ
45	Architaenioglossa	Pupinidae	<i>Pupina bensoni</i>	หอยเปลือกมันเบนสัน
46	Architaenioglossa	Pupinidae	<i>Pupina latisulci</i>	หอยเปลือกมันเขากอทะเล
47	Architaenioglossa	Pupinidae	<i>Pupina pallens</i>	หอยเปลือกมันสมุย
48	Architaenioglossa	Pupinidae	<i>Pupina tchehelensis</i>	หอยเปลือกมันเชเฮล
49	Architaenioglossa	Pupinidae	<i>Rhaphaulus ascendens</i>	หอยกระสุนท้อข้างพัทลุง
50	Architaenioglossa	Pupinidae	<i>Rhaphaulus chrysalis</i>	หอยกระสุนท้อข้าง
51	Architaenioglossa	Pupinidae	<i>Rhaphaulus lorraini</i>	หอยกระสุนท้อข้างลอร์เรน
52	Architaenioglossa	Pupinidae	<i>Rhaphaulus perakensis</i>	หอยกระสุนท้อข้างเปรัก
53	Architaenioglossa	Pupinidae	<i>Rhaphaulus tonkinensis</i>	หอยกระสุนท้อข้างตงเกีย
54	Architaenioglossa	Pupinidae	<i>Tylotoechus godwinausteni</i>	หอยเปลือกมันกอดวินออสเทิน
55	Caenogastropoda	Turritellidae	<i>Turritella jompatamakanthini</i>	
56	Lepetellida	Haliotidae	<i>Haliotis asinina</i>	หอยเป่าฮื้อ, หอยโข่งทะเล, หอยร้อยรู, หอยโข่งทะเลเปลือกเรียบ
57	Lepetellida	Haliotidae	<i>Haliotis glabra</i>	
58	Lepetellida	Haliotidae	<i>Haliotis jacnensis</i>	
59	Lepetellida	Haliotidae	<i>Haliotis ovina</i>	หอยโข่งทะเลเปลือกกลม
60	Lepetellida	Haliotidae	<i>Haliotis papulata</i>	หอยเป่าฮื้อ, หอยโข่งทะเล, หอยร้อยรู
61	Lepetellida	Haliotidae	<i>Haliotis patamakanthini</i>	
62	Lepetellida	Haliotidae	<i>Haliotis planata</i>	หอยโข่งทะเลเปลือกแบน
63	Lepetellida	Haliotidae	<i>Haliotis thailandis</i>	
64	Lepetellida	Haliotidae	<i>Haliotis tomricei</i>	
65	Lepetellida	Haliotidae	<i>Haliotis varia</i>	หอยโข่งทะเลเปลือกหยาบ
66	Littorinimorpha	Cassidae	<i>Phalium muangmani</i>	
67	Littorinimorpha	Cassidae	<i>Semicassis diuturna</i>	
68	Littorinimorpha	Cypraeidae	<i>Arestorides argus contracasta</i>	
69	Littorinimorpha	Cypraeidae	<i>Bistolida hirundo</i>	หอยเบี้ยนกนางแอ่น
70	Littorinimorpha	Cypraeidae	<i>Bistolida kieneri</i>	หอยเบี้ยคีนเนอร์
71	Littorinimorpha	Cypraeidae	<i>Bistolida stolid</i>	
72	Littorinimorpha	Cypraeidae	<i>Bistolida stolid rubiginosa</i>	หอยเบี้ยแผ่นที่เล็ก
73	Littorinimorpha	Cypraeidae	<i>Bistolida ursellus jomi</i>	
74	Littorinimorpha	Cypraeidae	<i>Callistocypraea nivosa</i>	หอยเบี้ยลายแต้มขาว
75	Littorinimorpha	Cypraeidae	<i>Conradusta walkeri</i>	

No.	Order	Family	Scientific name	Thai name
76	Littorinimorpha	Cypraeidae	<i>Cypraea (Cribrarula) cribraria</i>	
77	Littorinimorpha	Cypraeidae	<i>Cypraea leviathan titan</i>	
78	Littorinimorpha	Cypraeidae	<i>Cypraea tigris</i>	หอยเบี้ยโป่งลายเสือ, หอยเบี้ยแก่
79	Littorinimorpha	Cypraeidae	<i>Eclogavena interrupta</i>	หอยเบี้ยนกงางแอน
80	Littorinimorpha	Cypraeidae	<i>Erronea adusta</i> ²	
81	Littorinimorpha	Cypraeidae	<i>Erronea caurica dracaena</i>	หอยเบี้ยคอร์ก้า
82	Littorinimorpha	Cypraeidae	<i>Erronea coloba</i> ³	
83	Littorinimorpha	Cypraeidae	<i>Erronea cylindrica</i>	
84	Littorinimorpha	Cypraeidae	<i>Erronea erronea</i>	หอยเบี้ยเขียวท้องเหลือง
85	Littorinimorpha	Cypraeidae	<i>Erronea onyx</i> ⁴	หอยเบี้ยโอนิซัส ⁴
86	Littorinimorpha	Cypraeidae	<i>Erronea pyriformis</i>	หอยเบี้ยลูกแพร์
87	Littorinimorpha	Cypraeidae	<i>Erronea succincta</i>	
88	Littorinimorpha	Cypraeidae	<i>Ficadusta pulchella pericalles</i>	หอยเบี้ยแต้มสีน้ำตาล
89	Littorinimorpha	Cypraeidae	<i>Leporicypreae geographica</i> ⁵	
90	Littorinimorpha	Cypraeidae	<i>Luria isabella</i>	หอยเบี้ยอิซาเบล
91	Littorinimorpha	Cypraeidae	<i>Lyncina carneola</i>	หอยเบี้ยขาวแดง
92	Littorinimorpha	Cypraeidae	<i>Lyncina leucodon tenuidon</i>	
93	Littorinimorpha	Cypraeidae	<i>Lyncina lynx</i>	หอยเบี้ยลิงซ์
94	Littorinimorpha	Cypraeidae	<i>Lyncina vitellus</i> ⁶	หอยเบี้ยกวางดาวใหญ่ ⁶
95	Littorinimorpha	Cypraeidae	<i>Mauritia arabica</i> ⁷	หอยเบี้ยอาหรับ, หอยเบี้ยควาย ⁷
96	Littorinimorpha	Cypraeidae	<i>Mauritia depressa</i>	
97	Littorinimorpha	Cypraeidae	<i>Mauritia eglantina</i>	หอยเบี้ยอีกลนทิน
98	Littorinimorpha	Cypraeidae	<i>Mauritia mauritiana</i>	หอยเบี้ยแก่ใหญ่, หอยเบี้ยอีแก่, หอยเบี้ยโพล้าง
99	Littorinimorpha	Cypraeidae	<i>Mauritia scurra</i>	หอยเบี้ยลูกแพร์
100	Littorinimorpha	Cypraeidae	<i>Melicerona felina</i>	หอยเบี้ยแมว
101	Littorinimorpha	Cypraeidae	<i>Monetaria annulus</i>	หอยเบี้ยแก้ว, หอยเบี้ยนาง
102	Littorinimorpha	Cypraeidae	<i>Monetaria caputserpentis</i>	หอยเบี้ยแก่เล็ก, หอยเบี้ยต่าง
103	Littorinimorpha	Cypraeidae	<i>Monetaria moneta</i>	หอยเบี้ยจั่น, หอยเบี้ยจ๊กจั่น
104	Littorinimorpha	Cypraeidae	<i>Naria erosa</i>	หอยเบี้ยอีโรซ่า
105	Littorinimorpha	Cypraeidae	<i>Naria gangranosa</i> ⁸	
106	Littorinimorpha	Cypraeidae	<i>Naria lamarckii</i> ⁹	หอยเบี้ยลามาร์ค ⁹
107	Littorinimorpha	Cypraeidae	<i>Naria miliaris</i>	หอยเบี้ยลายจุดขนาดเล็ก
108	Littorinimorpha	Cypraeidae	<i>Naria ocellata</i>	
109	Littorinimorpha	Cypraeidae	<i>Nucleolaria nucleus</i>	หอยเบี้ยนิวเคลียส
110	Littorinimorpha	Cypraeidae	<i>Palmadusta asellus</i>	หอยเบี้ยอเซลลัส
111	Littorinimorpha	Cypraeidae	<i>Palmadusta clandestina</i>	หอยเบี้ยสีเนื้อ
112	Littorinimorpha	Cypraeidae	<i>Palmadusta contaminata</i>	หอยเบี้ยปากจุด
113	Littorinimorpha	Cypraeidae	<i>Palmadusta ziczac</i>	หอยเบี้ยลายซิกแซก
114	Littorinimorpha	Cypraeidae	<i>Perisserosa guttata</i> ¹⁰	หอยเบี้ยเกาะสุรินทร ¹⁰

² มี 2 ชนิดย่อย ได้แก่ *E. a. adusta*, *E. a. andamanensis*

³ รวมถึงฟอร์ม *gregori* และฟอร์มอื่นๆ

⁴ มี 2 ชนิดย่อย ได้แก่ *E. o. adraco*, *E. o. onyx*

⁵ มี 2 ชนิดย่อย ได้แก่ *L. g. geographica*, *L. g. maresinica*

⁶ มี 2 ชนิดย่อย ได้แก่ *L. v. dama*, *L. v. vitellus*

⁷ มี 3 ชนิดย่อย ได้แก่ *M. a. adusta*, *M. a. arabica*, *M. a. asiatica* รวมถึง *M. a. asiatica f. gibba*

⁸ มี 2 ชนิดย่อย ได้แก่ *N. g. gangranosa*, *N. g. reentsii*

⁹ มี 2 ชนิดย่อย ได้แก่ *N. l. lamarckii*, *N. l. redimita*

¹⁰ ชนิดย่อย *P. g. surinensis* รวมถึง *P. g. surinensis f. bengalensis*

No.	Order	Family	Scientific name	Thai name
115	Littorinimorpha	Cypraeidae	<i>Purpuradusta fimbriata</i>	
116	Littorinimorpha	Cypraeidae	<i>Purpuradusta gracilis</i>	หอยเบี้ยเขียวหลังแฉ่ม
117	Littorinimorpha	Cypraeidae	<i>Pustularia cicercula tricornis</i>	หอยเบี้ยเมล็ดแก้ว
118	Littorinimorpha	Cypraeidae	<i>Pustularia globulus</i>	หอยเบี้ยเมล็ดกลม
119	Littorinimorpha	Cypraeidae	<i>Ronsoniella punctata bridgesi</i>	
120	Littorinimorpha	Cypraeidae	<i>Staphylaea staphylaea consobrina</i>	หอยเบี้ยงุ่น
121	Littorinimorpha	Cypraeidae	<i>Talostolida teres</i> ¹¹	
122	Littorinimorpha	Cypraeidae	<i>Talparia talpa</i>	หอยเบี้ยห้องดำ
123	Littorinimorpha	Eratoidea	<i>Eratoena sulcifera</i>	
124	Littorinimorpha	Pomatiopsidae	<i>Hubendickia polita</i>	หอยแมนนิ่งโป่ง
125	Littorinimorpha	Pomatiopsidae	<i>Hubendickia schlickumi</i>	หอยเจดีย์จิ๋วเล็ก
126	Littorinimorpha	Pomatiopsidae	<i>Hubendickia schuetti</i>	หอยเจดีย์จิ๋วแก้วปุมสอง
127	Littorinimorpha	Strombidae	<i>Doxander operosus</i>	
128	Littorinimorpha	Strombidae	<i>Euprotomus aratrum</i>	
129	Littorinimorpha	Strombidae	<i>Laevistrombus isabella</i>	
130	Littorinimorpha	Strombidae	<i>Laevistrombus maxwelli</i>	
131	Littorinimorpha	Strombidae	<i>Lambis lambis</i>	หอยเล็บมือนางขาว, หอยมือผี
132	Littorinimorpha	Strombidae	<i>Lambis scorpius indomaris</i>	
133	Littorinimorpha	Strombidae	<i>Lambis truncata</i>	
134	Littorinimorpha	Strombidae	<i>Lentigo pipus</i>	
135	Littorinimorpha	Triviidae	<i>Cleotrivia globosa</i>	
136	Littorinimorpha	Triviidae	<i>Trivellona paucicostata</i>	
137	Littorinimorpha	Velutinidae	<i>Coriocella hibyae</i>	
138	Littorinimorpha	Velutinidae	<i>Coriocella nigra</i>	
139	Littorinimorpha	Xenophoridae	<i>Stellaria solaris</i>	
140	Neogastropoda	Babyloniidae	<i>Babylonia areolata</i>	หอยหวาน, หอยตุ๊กแก, หอยเทพรส
141	Neogastropoda	Babyloniidae	<i>Babylonia spirata</i>	หอยหวาน, หอยตุ๊กแก, หอยหุกระต่าย
142	Neogastropoda	Conidae	<i>Conasprella aculeiformis</i>	หอยเต้าปูน
143	Neogastropoda	Conidae	<i>Conus (Asprella) sulcatus</i>	หอยเต้าปูน
144	Neogastropoda	Conidae	<i>Conus (Asprella) sulcatus bocki</i>	หอยเต้าปูน
145	Neogastropoda	Conidae	<i>Conus (Boucheticonus) dayriti</i>	หอยเต้าปูน
146	Neogastropoda	Conidae	<i>Conus (Conasprella) articulata</i>	หอยเต้าปูน
147	Neogastropoda	Conidae	<i>Conus (Conasprella) longurionis</i>	หอยเต้าปูน
148	Neogastropoda	Conidae	<i>Conus (Conasprella) saecularis</i>	หอยเต้าปูน
149	Neogastropoda	Conidae	<i>Conus (Conasprella) viminea</i>	หอยเต้าปูน
150	Neogastropoda	Conidae	<i>Conus (Conus) araneosus nicobaricus</i>	
151	Neogastropoda	Conidae	<i>Conus (Conus) marmoreus bandanus</i>	
152	Neogastropoda	Conidae	<i>Conus (Cylinder) ammiralis</i>	หอยเต้าปูน
153	Neogastropoda	Conidae	<i>Conus (Cylinder) bengalensis</i>	หอยเต้าปูน
154	Neogastropoda	Conidae	<i>Conus (Cylinder) nodulosus</i>	หอยเต้าปูน
155	Neogastropoda	Conidae	<i>Conus (Cylindrus) aureus</i>	
156	Neogastropoda	Conidae	<i>Conus (Cylindrus) canonicus</i>	
157	Neogastropoda	Conidae	<i>Conus (Cylindrus) legatus</i>	
158	Neogastropoda	Conidae	<i>Conus (Cylindrus) paulucciae</i>	
159	Neogastropoda	Conidae	<i>Conus (Darioconus) aulicus</i> ¹²	
160	Neogastropoda	Conidae	<i>Conus (Darioconus) auricomus</i>	

¹¹ มี 2 ชนิดย่อย ได้แก่ *T. t. alveolatus*, *T. t. teres*

¹² มี 3 ชนิดย่อย ได้แก่ *C. (D.) a. aulicus*, *C. (D.) a. aurantia*, *C. (D.) a. propenudus*

No.	Order	Family	Scientific name	Thai name
161	Neogastropoda	Conidae	<i>Conus (Darioconus) episcopatus</i>	
162	Neogastropoda	Conidae	<i>Conus (Darioconus) magnificus</i>	
163	Neogastropoda	Conidae	<i>Conus (Darioconus) omaria</i> ¹³	หอยเต้าปูน ¹³
164	Neogastropoda	Conidae	<i>Conus (Darioconus) pennaceus</i>	หอยเต้าปูน
165	Neogastropoda	Conidae	<i>Conus (Darioconus) thailandis</i>	
166	Neogastropoda	Conidae	<i>Conus (Dendroconus) betulinus</i>	หอยเต้าปูน
167	Neogastropoda	Conidae	<i>Conus (Dendroconus) figulinus</i>	หอยเต้าปูน
168	Neogastropoda	Conidae	<i>Conus (Dendroconus) glaucus</i>	หอยเต้าปูน
169	Neogastropoda	Conidae	<i>Conus (Dendroconus) lorosisii</i>	
170	Neogastropoda	Conidae	<i>Conus (Dendroconus) suratensis</i>	
171	Neogastropoda	Conidae	<i>Conus (Elisaconus) litteratus</i>	หอยเต้าปูน
172	Neogastropoda	Conidae	<i>Conus (Fraterconus) distans</i>	หอยเต้าปูน
173	Neogastropoda	Conidae	<i>Conus (Fusiconus) insculptus</i>	
174	Neogastropoda	Conidae	<i>Conus (Fusiconus) vimineus</i>	
175	Neogastropoda	Conidae	<i>Conus (Gastriidium) geographus</i>	หอยเต้าปูนลายแผนที่
176	Neogastropoda	Conidae	<i>Conus (Harmoniconus) ceylanensis</i>	
177	Neogastropoda	Conidae	<i>Conus (Harmoniconus) musicus</i>	
178	Neogastropoda	Conidae	<i>Conus (Hermes) nussatella</i>	หอยเต้าปูน
179	Neogastropoda	Conidae	<i>Conus (Kioconus) luteus</i>	
180	Neogastropoda	Conidae	<i>Conus (Kioconus) malacanus</i>	
181	Neogastropoda	Conidae	<i>Conus (Kioconus) recluzianus simanoki</i>	หอยเต้าปูน
182	Neogastropoda	Conidae	<i>Conus (Kioconus) viola</i>	
183	Neogastropoda	Conidae	<i>Conus (Leporiconus) glans</i>	
184	Neogastropoda	Conidae	<i>Conus (Leporiconus) scabriusculus</i>	
185	Neogastropoda	Conidae	<i>Conus (Leptoconus) amadis</i>	หอยเต้าปูน
186	Neogastropoda	Conidae	<i>Conus (Leptoconus) arbornatalis</i>	
187	Neogastropoda	Conidae	<i>Conus (Leptoconus) schech</i>	
188	Neogastropoda	Conidae	<i>Conus (Lithoconus) leopardus</i>	หอยเต้าปูน
189	Neogastropoda	Conidae	<i>Conus (Lividoconus) biliosus</i>	
190	Neogastropoda	Conidae	<i>Conus (Lividoconus) eximius</i>	หอยเต้าปูน
191	Neogastropoda	Conidae	<i>Conus (Lividoconus) floridulus</i>	หอยเต้าปูน
192	Neogastropoda	Conidae	<i>Conus (Lividoconus) lividus</i>	หอยเต้าปูน
193	Neogastropoda	Conidae	<i>Conus (Lividoconus) quercinus</i>	หอยเต้าปูน
194	Neogastropoda	Conidae	<i>Conus (Lividoconus) sanguinolentus</i>	
195	Neogastropoda	Conidae	<i>Conus (Phasmoconus) australis</i>	หอยเต้าปูน
196	Neogastropoda	Conidae	<i>Conus (Phasmoconus) blanfordianus</i>	
197	Neogastropoda	Conidae	<i>Conus (Phasmoconus) collisus</i> ¹⁴	หอยเต้าปูน ¹⁴
198	Neogastropoda	Conidae	<i>Conus (Phasmoconus) grangeri</i>	หอยเต้าปูน
199	Neogastropoda	Conidae	<i>Conus (Phasmoconus) indomaris</i>	
200	Neogastropoda	Conidae	<i>Conus (Phasmoconus) inscriptus</i>	หอยเต้าปูน
201	Neogastropoda	Conidae	<i>Conus (Phasmoconus) lynceus</i>	หอยเต้าปูน
202	Neogastropoda	Conidae	<i>Conus (Phasmoconus) maculospirus</i>	
203	Neogastropoda	Conidae	<i>Conus (Phasmoconus) patamakanthini</i>	
204	Neogastropoda	Conidae	<i>Conus (Phasmoconus) phuketensis</i>	
205	Neogastropoda	Conidae	<i>Conus (Phasmoconus) pretiosus</i>	หอยเต้าปูน

¹³ มี 2 ชนิดย่อย ได้แก่ *C. (D.) o. omaria*, *C. (D.) o. patonganus*

¹⁴ มี 2 ชนิดย่อย ได้แก่ *C. (P.) c. collisus*, *C. (P.) c. stigmaticus*

No.	Order	Family	Scientific name	Thai name
206	Neogastropoda	Conidae	<i>Conus (Phasmoconus) ranonganus</i>	หอยเต้าปูน
207	Neogastropoda	Conidae	<i>Conus (Phasmoconus) spectrum</i>	หอยเต้าปูน
208	Neogastropoda	Conidae	<i>Conus (Pionoconus) achatinus</i>	หอยเต้าปูน
209	Neogastropoda	Conidae	<i>Conus (Pionoconus) catus</i>	หอยเต้าปูน
210	Neogastropoda	Conidae	<i>Conus (Pionoconus) chusaki</i>	
211	Neogastropoda	Conidae	<i>Conus (Pionoconus) consors</i> ¹⁵	หอยเต้าปูน ¹⁵
212	Neogastropoda	Conidae	<i>Conus (Pionoconus) magus</i>	หอยเต้าปูน
213	Neogastropoda	Conidae	<i>Conus (Pionoconus) striatus</i>	หอยเต้าปูน
214	Neogastropoda	Conidae	<i>Conus (Pionoconus) turschi</i>	
215	Neogastropoda	Conidae	<i>Conus (Puncticulis) aequipunctatus</i>	
216	Neogastropoda	Conidae	<i>Conus (Puncticulis) characteristicus</i>	หอยเต้าปูน
217	Neogastropoda	Conidae	<i>Conus (Puncticulis) granulosa</i>	
218	Neogastropoda	Conidae	<i>Conus (Puncticulis) mesokatharos</i>	
219	Neogastropoda	Conidae	<i>Conus (Puncticulis) pulicarius</i>	
220	Neogastropoda	Conidae	<i>Conus (Puncticulis) undata</i>	
221	Neogastropoda	Conidae	<i>Conus (Puncticulis) zeylanicus</i>	
222	Neogastropoda	Conidae	<i>Conus (Rhizoconus) capitaneus</i>	หอยเต้าปูน
223	Neogastropoda	Conidae	<i>Conus (Rhizoconus) cumingii</i>	หอยเต้าปูน
224	Neogastropoda	Conidae	<i>Conus (Rhizoconus) hyaena</i>	
225	Neogastropoda	Conidae	<i>Conus (Rhizoconus) miles</i>	หอยเต้าปูน
226	Neogastropoda	Conidae	<i>Conus (Rhizoconus) mustelinus</i>	หอยเต้าปูน
227	Neogastropoda	Conidae	<i>Conus (Rhizoconus) pertusus</i>	
228	Neogastropoda	Conidae	<i>Conus (Rhizoconus) rattus</i>	หอยเต้าปูน
229	Neogastropoda	Conidae	<i>Conus (Rhizoconus) sumatrensis</i>	
230	Neogastropoda	Conidae	<i>Conus (Rhizoconus) vexillum</i>	หอยเต้าปูน
231	Neogastropoda	Conidae	<i>Conus (Rhombiconus) imperialis</i>	
232	Neogastropoda	Conidae	<i>Conus (Rhombiconus) zonatus</i>	หอยเต้าปูน
233	Neogastropoda	Conidae	<i>Conus (Strategoconus) auger</i>	
234	Neogastropoda	Conidae	<i>Conus (Strategoconus) circumactus</i>	
235	Neogastropoda	Conidae	<i>Conus (Strategoconus) generalis</i> ¹⁶	หอยเต้าปูน ¹⁶
236	Neogastropoda	Conidae	<i>Conus (Strategoconus) litoglyphus</i>	หอยเต้าปูน
237	Neogastropoda	Conidae	<i>Conus (Strategoconus) monile</i>	หอยเต้าปูน
238	Neogastropoda	Conidae	<i>Conus (Strategoconus) rawaiensis</i>	
239	Neogastropoda	Conidae	<i>Conus (Strategoconus) varius</i>	
240	Neogastropoda	Conidae	<i>Conus (Tesselliconus) eburneus</i>	หอยเต้าปูน
241	Neogastropoda	Conidae	<i>Conus (Tesselliconus) suturatus</i>	
242	Neogastropoda	Conidae	<i>Conus (Textilia) bullatus pongo</i>	
243	Neogastropoda	Conidae	<i>Conus (Turriconus) mitratus</i>	
244	Neogastropoda	Conidae	<i>Conus (Turriconus) praecellens</i>	หอยเต้าปูน
245	Neogastropoda	Conidae	<i>Conus (Virgiconus) coelinae</i>	หอยเต้าปูน
246	Neogastropoda	Conidae	<i>Conus (Virgiconus) emaciatius</i>	หอยเต้าปูน
247	Neogastropoda	Conidae	<i>Conus (Virgiconus) flavidus</i>	หอยเต้าปูน
248	Neogastropoda	Conidae	<i>Conus (Virgiconus) frigidus</i>	หอยเต้าปูน
249	Neogastropoda	Conidae	<i>Conus (Virgiconus) moreleti</i>	หอยเต้าปูน
250	Neogastropoda	Conidae	<i>Conus (Virroconus) chaldaeus</i>	หอยเต้าปูน
251	Neogastropoda	Conidae	<i>Conus (Virroconus) coronatus</i>	หอยเต้าปูน

¹⁵ มี 2 ชนิดย่อย ได้แก่ *C. (P.) c. consors*, *C. (P.) c. anceps*

¹⁶ มี 3 ชนิดย่อย ได้แก่ *C. (S.) g. generalis*, *C. (S.) g. krabiensis*, *C. (S.) g. maldivus*

No.	Order	Family	Scientific name	Thai name
252	Neogastropoda	Conidae	<i>Conus (Virroconus) ebraeus</i>	หอยเต้าปูน
253	Neogastropoda	Conidae	<i>Conus (Virroconus) miliaris</i>	หอยเต้าปูน
254	Neogastropoda	Conidae	<i>Conus acutangulus</i>	
255	Neogastropoda	Conidae	<i>Conus amadis</i>	
256	Neogastropoda	Conidae	<i>Conus ammiralis</i>	
257	Neogastropoda	Conidae	<i>Conus arenatus</i>	หอยเต้าปูน
258	Neogastropoda	Conidae	<i>Conus sowerbii</i>	
259	Neogastropoda	Conidae	<i>Conus sponsalis</i>	
260	Neogastropoda	Conidae	<i>Conus striatellus</i>	
261	Neogastropoda	Conidae	<i>Conus terebra</i>	หอยเต้าปูน
262	Neogastropoda	Conidae	<i>Conus tessulatus</i>	หอยเต้าปูน
263	Neogastropoda	Conidae	<i>Conus textile</i> ¹⁷	หอยเต้าปูน ¹⁷
264	Neogastropoda	Conidae	<i>Conus urashimanus</i>	
265	Neogastropoda	Conidae	<i>Conus vicweei</i>	หอยเต้าปูน
266	Neogastropoda	Conidae	<i>Conus vinctus</i>	
267	Neogastropoda	Conidae	<i>Conus virgo</i>	หอยเต้าปูน
268	Neogastropoda	Conidae	<i>Conus voluminalis</i>	หอยเต้าปูน
269	Neogastropoda	Conidae	<i>Leptoconus ammiralis architalassus</i>	
270	Neogastropoda	Conidae	<i>Murex aduncospinosus</i>	
271	Neogastropoda	Mangeliidae	<i>Benthomangelia trophonoidea</i>	หอยเต้าปูน
272	Neogastropoda	Muricidae	<i>Murex altispira</i>	
273	Neogastropoda	Muricidae	<i>Murex djaranensis poppei</i>	
274	Neogastropoda	Muricidae	<i>Murex suttipraneae</i>	
275	Neogastropoda	Muricidae	<i>Murex tenuirostrum</i>	
276	Neogastropoda	Muricidae	<i>Chicoreus ramosus</i>	หอยสังข์หน้ายักษ์
277	Neogastropoda	Olividae	<i>Oliva miniacea saturata</i>	
278	Neogastropoda	Pseudomelatomidae	<i>Ptychobela suturalis</i>	หอยสังข์กบ, หอยกบ
279	Neogastropoda	Strombidae	<i>Neodilatilabrum sowerbyorum</i>	
280	Neogastropoda	Volutidae	<i>Cymbiola nobilis parva</i>	
281	Stylommatophora	Ariophantidae	<i>Cryptosemelus betarmon</i>	หอยหางดินสามร้อยยอด
282	Stylommatophora	Ariophantidae	<i>Cryptosemelus niger</i>	หอยหางดินสีนิล
283	Stylommatophora	Ariophantidae	<i>Cryptosemelus tigrinus</i>	หอยหางดินลายเสือ
284	Stylommatophora	Ariophantidae	<i>Maelamaodiscus somsakpanhai</i>	หอยสะดือกว้างสมศักดิ์
285	Stylommatophora	Ariophantidae	<i>Tanychlamys aurantia</i>	หอยขีดเปลือกส้มทองผาภูมิ
286	Stylommatophora	Ariophantidae	<i>Tanychlamys brunnea</i>	หอยขีดเปลือกภาคกลางบุนเนีย
287	Stylommatophora	Ariophantidae	<i>Tanychlamys caverna</i>	หอยขีดเปลือกสะดือกว้างลพบุรี
288	Stylommatophora	Ariophantidae	<i>Tanychlamys coleus</i>	หอยขีดเปลือกคอเสียด
289	Stylommatophora	Ariophantidae	<i>Tanychlamys lemma</i>	หอยขีดเปลือกเลมมา
290	Stylommatophora	Ariophantidae	<i>Tanychlamys tanymentula</i>	หอยขีดเปลือกท่าขนุน
291	Stylommatophora	Ariophantidae	<i>Hemiplecta funerea</i>	หอยเตื่อสายแถบ
292	Stylommatophora	Ariophantidae	<i>Holkeion nordsiecki</i>	หอยขีดเปลือกขอบสันตาก
293	Stylommatophora	Ariophantidae	<i>Sarika costabilis</i>	หอยขีดเปลือกกาญจนบุรี
294	Stylommatophora	Ariophantidae	<i>Sarika gratesi</i>	หอยขีดเปลือกกระทะ
295	Stylommatophora	Ariophantidae	<i>Sarika inferospira</i>	หอยขีดเปลือกไทรทอง
296	Stylommatophora	Ariophantidae	<i>Sarika megalogyne</i>	หอยขีดเปลือกตะนาวศรี
297	Stylommatophora	Ariophantidae	<i>Sarika pellosa</i>	หอยขีดเปลือกสระแก้ว

¹⁷ มี 5 ชนิดย่อย ได้แก่ *C. t. auriger*, *C. t. babelonica*, *C. t. textile*, *C. t. undulatus*, *C. t. vericulum*

No.	Order	Family	Scientific name	Thai name
298	Stylommatophora	Ariophantidae	<i>Sarika subheptagryra</i>	หอยขีดเปลือกเจ็ดชั้นเทียม
299	Stylommatophora	Ariophantidae	<i>Sesara triodon</i>	หอยพื้นเขียวแก้วน้อยเมืองเลย
300	Stylommatophora	Ariophantidae	<i>Taphrenalla asamurai</i>	หอยขีดเปลือกลายมงกุฎแดง
301	Stylommatophora	Ariophantidae	<i>Taphrenalla conformis</i>	หอยขีดเปลือกลายมงกุฎพุงข้าง
302	Stylommatophora	Ariophantidae	<i>Taphrenalla corona</i>	หอยขีดเปลือกลายมงกุฎอ่าวลึก
303	Stylommatophora	Ariophantidae	<i>Taphrenalla incilis</i>	หอยขีดเปลือกลายมงกุฎปะเหลียน
304	Stylommatophora	Ariophantidae	<i>Taphrenalla macrosulcata</i>	หอยขีดเปลือกลายมงกุฎร่องใหญ่
305	Stylommatophora	Ariophantidae	<i>Taphrenalla parversa</i>	หอยขีดเปลือกลายมงกุฎส้ม
306	Stylommatophora	Ariophantidae	<i>Taphrenalla pygmaea</i>	หอยขีดเปลือกลายมงกุฎเล็ก
307	Stylommatophora	Ariophantidae	<i>Taphrenalla zemia</i>	หอยขีดเปลือกลายมงกุฎเซเมีย
308	Stylommatophora	Camaenidae	<i>Amphidromus globonevilli</i>	หอยนกขมิ้นเนวิลล์
309	Stylommatophora	Camaenidae	<i>Amphidromus luangensis</i>	
310	Stylommatophora	Camaenidae	<i>Amphidromus schomburgki</i> ¹⁸	หอยลายทองขอมเบิร์ก ¹⁸
311	Stylommatophora	Camaenidae	<i>Amphidromus taluensis</i> ¹⁹	
312	Stylommatophora	Camaenidae	<i>Camaena illustris</i>	หอยผอบปากห้อย
313	Stylommatophora	Camaenidae	<i>Camaena saturnia</i>	หอยผอบสะตือกว้าง
314	Stylommatophora	Charopidae	<i>Glyptaulax spectabilis</i>	หอยปากเลื่อยกาญจนบุรี
315	Stylommatophora	Diapheridae	<i>Diaphera parini</i>	หอยนักล้าเกลียวเชือกปรินทร์
316	Stylommatophora	Diapheridae	<i>Diaphera pongrati</i>	หอยนักล้าเกลียวเชือกพงษ์รัตน์
317	Stylommatophora	Dyakiidae	<i>Pseudoplecta bijuga</i>	หอยเตือแบนไบจูกา
318	Stylommatophora	Gastrocoptidae	<i>Bensonella geminounca</i>	หอยปากแตรจิว
319	Stylommatophora	Gastrocoptidae	<i>Bensonella multihami</i>	หอยปากแตรจิว
320	Stylommatophora	Gastrocoptidae	<i>Bensonella nordsiecki</i>	หอยปากแตรจิว
321	Stylommatophora	Gastrocoptidae	<i>Bensonella palatotridens</i>	หอยปากแตรจิว
322	Stylommatophora	Helicarionidae	<i>Durgella libas</i>	หอยหางดินเหลืองใหญ่
323	Stylommatophora	Helicarionidae	<i>Muangnuua arborea</i>	หอยลดเปลือกภูสวนทราย
324	Stylommatophora	Helicarionidae	<i>Muangnuua limax</i>	หอยลดเปลือกเมืองเหนือ
325	Stylommatophora	Helicarionidae	<i>Aenigmatoconcha clivicola</i>	หอยทากพิศวงเมืองเลย
326	Stylommatophora	Helicarionidae	<i>Aenigmatoconcha eunetis</i>	หอยทากพิศวงเมืองอุทัย
327	Stylommatophora	Helicarionidae	<i>Aenigmatoconcha sumonthai</i>	หอยทากพิศวงคุณมนตรี
328	Stylommatophora	Helicarionidae	<i>Durgella nulla</i>	หอยหางดินอีสาน
329	Stylommatophora	Helicarionidae	<i>Durgella pentata</i>	หอยหางดินเชียงดาว
330	Stylommatophora	Helicarionidae	<i>Siamochlamys panhai</i>	หอยขีดเปลือกปัญหา
331	Stylommatophora	Microcystidae	<i>Siamoconus coleus</i>	หอยโดมขอบสันอีสาน
332	Stylommatophora	Microcystidae	<i>Siamoconus destitutus</i>	หอยโดมขอบมน
333	Stylommatophora	Microcystidae	<i>Siamoconus geotrochoides</i>	หอยโดมขอบสันภูผาล้อม
334	Stylommatophora	Streptaxidae	<i>Indoartemon eburneus</i>	หอยนักล้าสองฟันใหญ่
335	Stylommatophora	Streptaxidae	<i>Indoartemon prestoni</i>	หอยนักล้าสองฟันเมืองเหนือ
336	Acteonida	Aplustridae	<i>Micromelo undatus</i>	ทากเปลือย
337	Aplysiida	Aplysiidae	<i>Aplysia dactylomela</i>	ทากเปลือย
338	Aplysiida	Aplysiidae	<i>Aplysia kurodai</i>	ทากเปลือย
339	Aplysiida	Aplysiidae	<i>Bursatella leachii</i>	ทากเปลือย
340	Aplysiida	Aplysiidae	<i>Stylocheilus longicauda</i>	ทากเปลือย
341	Aplysiida	Aplysiidae	<i>Stylocheilus striatus</i>	ทากเปลือย
342	Cephalaspidea	Agłajidae	<i>Chelidonura punctata</i>	ทากเปลือย

¹⁸ VU สำหรับชนิดย่อย *A. s. dextrochlorus* และ NT สำหรับชนิดย่อย *A. s. schomburgki*

¹⁹ มี 2 ชนิดย่อย ได้แก่ *A. t. borealis*, *A. t. taluensis*

No.	Order	Family	Scientific name	Thai name
343	Cephalaspidea	Aglajidae	<i>Philinopsis speciosa</i>	หากเปลือย
344	Cephalaspidea	Aglajidae	<i>Tubulophilinopsis lineolata</i>	หากเปลือย
345	Cephalaspidea	Aglajidae	<i>Tubulophilinopsis pilsbryi</i>	หากเปลือย
346	Cephalaspidea	Haminoeidae	<i>Aliculastrum debile</i>	หากเปลือย
347	Nudibranchia	Actinocyclusidae	<i>Hallaxa fuscescens</i>	หากเปลือยฮาลาซา
348	Nudibranchia	Actinocyclusidae	<i>Hallaxa iju</i>	หากเปลือยฮาลาซา
349	Nudibranchia	Actinocyclusidae	<i>Hallaxa indecora</i>	หากเปลือยฮาลาซา
350	Nudibranchia	Aegiridae	<i>Aegires villosus</i>	หากเปลือย
351	Nudibranchia	Aegiridae	<i>Notodoris minor</i>	หากเปลือย
352	Nudibranchia	Aeolidiidae	<i>Baeolidia harrietae</i>	หากเปลือยบาโอลิเดีย
353	Nudibranchia	Aeolidiidae	<i>Baeolidia japonica</i>	หากเปลือยบาโอลิเดีย
354	Nudibranchia	Aeolidiidae	<i>Cerberilla ambonensis</i>	หากเปลือยเซอเบอริลล่า
355	Nudibranchia	Aeolidiidae	<i>Cerberilla asamsiensis</i>	หากเปลือยเซอเบอริลล่า
356	Nudibranchia	Aeolidiidae	<i>Cerberilla incola</i>	หากเปลือยเซอเบอริลล่าสีน้ำตาล
357	Nudibranchia	Arminidae	<i>Armina semperi</i>	หากเปลือยอินเดีย
358	Nudibranchia	Arminidae	<i>Dermatobranchus albus</i>	หากเปลือยเดอร์มาโตبرانคัส
359	Nudibranchia	Arminidae	<i>Dermatobranchus caeruleomaculatus</i>	หากเปลือยเดอร์มาโตبرانคัส
360	Nudibranchia	Arminidae	<i>Dermatobranchus dendronephthiphagus</i>	หากเปลือยเดอร์มาโตبرانคัส
361	Nudibranchia	Arminidae	<i>Dermatobranchus fortunatus</i>	หากเปลือยเดอร์มาโตبرانคัส
362	Nudibranchia	Arminidae	<i>Dermatobranchus gonatophorus</i>	หากเปลือยเดอร์มาโตبرانคัส
363	Nudibranchia	Arminidae	<i>Dermatobranchus oculus</i>	หากเปลือยเดอร์มาโตبرانคัส
364	Nudibranchia	Arminidae	<i>Dermatobranchus ornatus</i>	หากเปลือยเดอร์มาโตبرانคัส
365	Nudibranchia	Arminidae	<i>Dermatobranchus striatus</i>	หากเปลือยเดอร์มาโตبرانคัส
366	Nudibranchia	Bornellidae	<i>Bornella anguilla</i>	หากเปลือยบอนเนลล่า
367	Nudibranchia	Bornellidae	<i>Bornella hermanni</i>	หากเปลือยบอนเนลล่า
368	Nudibranchia	Bornellidae	<i>Bornella stellifera</i>	หากเปลือยบอนเนลล่า
369	Nudibranchia	Cadlinellidae	<i>Cadlinella ornatisima</i>	หากเปลือยแคคตินิลล่า
370	Nudibranchia	Cadlinidae	<i>Aldisa erwinkoehleri</i>	หากเปลือย
371	Nudibranchia	Chromodorididae	<i>Ardeadoris angustolutea</i>	หากเปลือย
372	Nudibranchia	Chromodorididae	<i>Ardeadoris averni</i>	หากเปลือย
373	Nudibranchia	Chromodorididae	<i>Ardeadoris electra</i>	หากเปลือย
374	Nudibranchia	Chromodorididae	<i>Ardeadoris poliahu</i>	หากเปลือย
375	Nudibranchia	Chromodorididae	<i>Ceratosoma gracillimum</i>	หากเปลือย
376	Nudibranchia	Chromodorididae	<i>Ceratosoma tenue</i>	หากเปลือย
377	Nudibranchia	Chromodorididae	<i>Ceratosoma trilobatum</i>	หากเปลือยอานม้า
378	Nudibranchia	Chromodorididae	<i>Chromodoris annae</i>	หากเปลือยแอนนา
379	Nudibranchia	Chromodorididae	<i>Chromodoris aspersa</i>	หากเปลือยโครโมโดริ
380	Nudibranchia	Chromodorididae	<i>Chromodoris joshi</i>	หากเปลือยโครโมโดริ
381	Nudibranchia	Chromodorididae	<i>Chromodoris lineolata</i>	หากเปลือยโครโมโดริสลาย
382	Nudibranchia	Chromodorididae	<i>Chromodoris mandapamensis</i>	หากเปลือยโครโมโดริ
383	Nudibranchia	Chromodorididae	<i>Chromodoris strigata</i>	หากเปลือยโครโมโดริสลายดำ
384	Nudibranchia	Chromodorididae	<i>Diversidoris crocea</i>	หากเปลือย
385	Nudibranchia	Chromodorididae	<i>Doriprismatica atomarginata</i>	หากเปลือยทองหยิบ
386	Nudibranchia	Chromodorididae	<i>Glossodoris cincta</i>	หากเปลือยลั่นแตง
387	Nudibranchia	Chromodorididae	<i>Glossodoris hikuerensis</i>	หากเปลือยฮิคุรา
388	Nudibranchia	Chromodorididae	<i>Glossodoris pallida</i>	หากเปลือย
389	Nudibranchia	Chromodorididae	<i>Glossodoris rufomarginata</i>	หากเปลือยกรอสโตโดริสแดง

No.	Order	Family	Scientific name	Thai name
390	Nudibranchia	Chromodorididae	<i>Goniobranchus albonares</i>	ทากเปลือย
391	Nudibranchia	Chromodorididae	<i>Goniobranchus annulatus</i>	ทากเปลือยโครโมโดริสวงม่วง
392	Nudibranchia	Chromodorididae	<i>Goniobranchus aureopurpureus</i>	ทากเปลือยโครโมโดริสขอบจุดม่วง
393	Nudibranchia	Chromodorididae	<i>Goniobranchus bombayanus</i>	ทากเปลือย
394	Nudibranchia	Chromodorididae	<i>Goniobranchus conchyliatus</i>	ทากเปลือย
395	Nudibranchia	Chromodorididae	<i>Goniobranchus fidelis</i>	ทากเปลือยโครโมโดริสขอบน้ำตาล
396	Nudibranchia	Chromodorididae	<i>Goniobranchus geminus</i>	ทากเปลือย
397	Nudibranchia	Chromodorididae	<i>Goniobranchus geometricus</i>	ทากเปลือยโครโมโดริสลายตาราง
398	Nudibranchia	Chromodorididae	<i>Goniobranchus gleniei</i>	ทากเปลือย
399	Nudibranchia	Chromodorididae	<i>Goniobranchus hintuanensis</i>	ทากเปลือยโครโมโดริสผิวขรุขระ
400	Nudibranchia	Chromodorididae	<i>Goniobranchus kuniei</i>	ทากเปลือยโครโมโดริสขอบม่วง
401	Nudibranchia	Chromodorididae	<i>Goniobranchus leopardus</i>	ทากเปลือยโครโมโดริสลายเสือดาว
402	Nudibranchia	Chromodorididae	<i>Goniobranchus preciosus</i>	ทากเปลือยโครโมโดริสขาวขอบส้มดำ
403	Nudibranchia	Chromodorididae	<i>Goniobranchus reticulatus</i>	ทากเปลือย
404	Nudibranchia	Chromodorididae	<i>Goniobranchus roboi</i>	ทากเปลือย
405	Nudibranchia	Chromodorididae	<i>Goniobranchus sinensis</i>	ทากเปลือยโครโมโดริสจีน
406	Nudibranchia	Chromodorididae	<i>Goniobranchus tinctorius</i>	ทากเปลือยโครโมโดริสลายตาข่าย
407	Nudibranchia	Chromodorididae	<i>Goniobranchus trimarginatus</i>	ทากเปลือย
408	Nudibranchia	Chromodorididae	<i>Goniobranchus tumuliferus</i>	ทากเปลือยโครโมโดริสทูนู
409	Nudibranchia	Chromodorididae	<i>Goniobranchus verrieri</i>	ทากเปลือย
410	Nudibranchia	Chromodorididae	<i>Hypselodoris apolegma</i>	ทากเปลือย
411	Nudibranchia	Chromodorididae	<i>Hypselodoris bollandi</i>	ทากเปลือย
412	Nudibranchia	Chromodorididae	<i>Hypselodoris bullockii</i>	ทากเปลือยบูลล็อก
413	Nudibranchia	Chromodorididae	<i>Hypselodoris emma</i>	ทากเปลือย
414	Nudibranchia	Chromodorididae	<i>Hypselodoris ghardaqana</i>	ทากเปลือย
415	Nudibranchia	Chromodorididae	<i>Hypselodoris iacula</i>	ทากเปลือยฮิปเสโดริสขอบเหลือง
416	Nudibranchia	Chromodorididae	<i>Hypselodoris infucata</i>	ทากเปลือยฮิปเสโดริสสี
417	Nudibranchia	Chromodorididae	<i>Hypselodoris kanga</i>	ทากเปลือยคังก้า
418	Nudibranchia	Chromodorididae	<i>Hypselodoris krakatoa</i>	ทากเปลือย
419	Nudibranchia	Chromodorididae	<i>Hypselodoris maculosa</i>	ทากเปลือยฮิปเสโดริสจุด
420	Nudibranchia	Chromodorididae	<i>Hypselodoris maritima</i>	ทากเปลือย
421	Nudibranchia	Chromodorididae	<i>Hypselodoris nigrostriata</i>	ทากเปลือย
422	Nudibranchia	Chromodorididae	<i>Hypselodoris obscura</i>	ทากเปลือยฮิปเสโดริสฟ้าจุดเหลือง
423	Nudibranchia	Chromodorididae	<i>Hypselodoris pulchella</i>	ทากเปลือยริสเบเซีย
424	Nudibranchia	Chromodorididae	<i>Hypselodoris saintvincentius</i>	ทากเปลือย
425	Nudibranchia	Chromodorididae	<i>Hypselodoris tryoni</i>	ทากเปลือยโทรอน
426	Nudibranchia	Chromodorididae	<i>Hypselodoris whitei</i>	ทากเปลือยฮิปเสโดริส
427	Nudibranchia	Chromodorididae	<i>Hypselodoris zebrina</i>	ทากเปลือยฮิปเสโดริส
428	Nudibranchia	Chromodorididae	<i>Mexichromis lemniscata</i>	ทากเปลือย
429	Nudibranchia	Chromodorididae	<i>Mexichromis multituberculata</i>	ทากเปลือยแม็กซีจุดม่วง
430	Nudibranchia	Chromodorididae	<i>Mexichromis pusilla</i>	ทากเปลือยแม็กซี
431	Nudibranchia	Chromodorididae	<i>Mexichromis similis</i>	ทากเปลือยแม็กซี
432	Nudibranchia	Chromodorididae	<i>Mexichromis trilineata</i>	ทากเปลือยแม็กซีสายเหลือง
433	Nudibranchia	Chromodorididae	<i>Miamira sinuata</i>	ทากเปลือย
434	Nudibranchia	Chromodorididae	<i>Thorunna africana</i>	ทากเปลือย
435	Nudibranchia	Chromodorididae	<i>Thorunna horologia</i>	ทากเปลือย
436	Nudibranchia	Chromodorididae	<i>Verconia norba</i>	ทากเปลือย

No.	Order	Family	Scientific name	Thai name
437	Nudibranchia	Chromodorididae	<i>Verconia romeri</i>	ทากเปลือย
438	Nudibranchia	Dendrodorididae	<i>Dendrodoris carbunculosa</i>	ทากเปลือย
439	Nudibranchia	Dendrodorididae	<i>Dendrodoris fumata</i>	ทากเปลือยเดนโดรโดริสสีน้ำตาล
440	Nudibranchia	Dendrodorididae	<i>Dendrodoris krusensternii</i>	ทากเปลือยปุมใส
441	Nudibranchia	Dendrodorididae	<i>Dendrodoris nigra</i>	ทากเปลือยเดนโดรโดริสสีดำ
442	Nudibranchia	Dendrodorididae	<i>Dendrodoris rainfordi</i>	ทากเปลือยเดนโดรโดริสจุดแดง
443	Nudibranchia	Dendrodorididae	<i>Dendrodoris tuberculosa</i>	ทากเปลือยเดนโดรโดริส
444	Nudibranchia	Dendrodorididae	<i>Doriopsisilla carneola</i>	ทากเปลือยสีเหลือง
445	Nudibranchia	Discodorididae	<i>Asteronotus cespitosus</i>	ทากเปลือยขรุขระ
446	Nudibranchia	Discodorididae	<i>Camindoris nodulosa</i>	ทากเปลือยสีนวล
447	Nudibranchia	Discodorididae	<i>Discodoris boholiensis</i>	ทากเปลือยดิสโคโดริสขอบเข้ม
448	Nudibranchia	Discodorididae	<i>Halgerda bacalusia</i>	ทากเปลือยฮาลเกอร์ดากลายส้ม
449	Nudibranchia	Discodorididae	<i>Halgerda punctata</i>	ทากเปลือยฮาลเกอร์ดากจุดเหลือง
450	Nudibranchia	Discodorididae	<i>Halgerda stricklandi</i>	ทากเปลือยฮาลเกอร์ดากจุดส้ม
451	Nudibranchia	Discodorididae	<i>Halgerda tessellata</i>	ทากเปลือยฮาลเกอร์ดากลายสามเหลี่ยม
452	Nudibranchia	Discodorididae	<i>Jorunna funebris</i>	ทากเปลือยโจร์นนา
453	Nudibranchia	Discodorididae	<i>Jorunna rubescens</i>	ทากเปลือยโจร์นนากลายแดง
454	Nudibranchia	Discodorididae	<i>Paradoris liturata</i>	ทากเปลือย
455	Nudibranchia	Discodorididae	<i>Platydoris annulata</i>	ทากเปลือย
456	Nudibranchia	Discodorididae	<i>Platydoris dierythros</i>	ทากเปลือยแพทท์โดริสสีน้ำตาล
457	Nudibranchia	Discodorididae	<i>Platydoris ellioti</i>	ทากเปลือยแพทท์โดริสสีส้ม
458	Nudibranchia	Discodorididae	<i>Platydoris pulchra</i>	ทากเปลือยแพทท์โดริสสีแดง
459	Nudibranchia	Discodorididae	<i>Platydoris scabra</i>	ทากเปลือยแพทท์โดริสสีน้ำตาลเทา
460	Nudibranchia	Discodorididae	<i>Rostanga orientalis</i>	ทากเปลือยโรสแทงกำสีนวล
461	Nudibranchia	Discodorididae	<i>Tayuva lilacina</i>	ทากเปลือยดิสโคโดริสจุดน้ำตาล
462	Nudibranchia	Dorididae	<i>Doriopsis granulosa</i>	ทากเปลือยสีน้ำตาลเงิน
463	Nudibranchia	Facelinidae	<i>Antonieta janthina</i>	ทากเปลือย
464	Nudibranchia	Facelinidae	<i>Caloria indica</i>	ทากเปลือย
465	Nudibranchia	Facelinidae	<i>Caloria militaris</i>	ทากเปลือย
466	Nudibranchia	Facelinidae	<i>Pteraeolidia ianthina</i>	ทากเปลือยขนม่วง
467	Nudibranchia	Flabellinidae	<i>Coryphellina exoptata</i>	ทากเปลือยฟลาเบลลิน่าหลายสี
468	Nudibranchia	Flabellinidae	<i>Coryphellina rubrolineata</i>	ทากเปลือยฟลาเบลลิน่า
469	Nudibranchia	Goniodorididae	<i>Trapania miltabranhia</i>	ทากเปลือย
470	Nudibranchia	Hexabranthidae	<i>Hexabranthus sanguineus</i>	ทากสเปนตันระบำ
471	Nudibranchia	Janolidae	<i>Janolus savinkini</i>	ทากเปลือยจันอลิสต์
472	Nudibranchia	Lomanotidae	<i>Lomanotus vermiformis</i>	ทากเปลือย
473	Nudibranchia	Myrrhinidae	<i>Phyllodesmium magnum</i>	ทากเปลือยแม็กนัม
474	Nudibranchia	Phyllidiidae	<i>Phyllidia alyta</i>	ทากปุ่ม
475	Nudibranchia	Phyllidiidae	<i>Phyllidia coelestis</i>	ทากเปลือยปุ่มเหลือง
476	Nudibranchia	Phyllidiidae	<i>Phyllidia elegans</i>	ทากเปลือยปุ่มขาวเหลือง
477	Nudibranchia	Phyllidiidae	<i>Phyllidia exquisita</i>	ทากปุ่ม
478	Nudibranchia	Phyllidiidae	<i>Phyllidia marindica</i>	ทากเปลือยปุ่มมาริน
479	Nudibranchia	Phyllidiidae	<i>Phyllidia ocellata</i>	ทากเปลือยปุ่มส้ม
480	Nudibranchia	Phyllidiidae	<i>Phyllidia picta</i>	ทากเปลือยปุ่มคาดสีดำ
481	Nudibranchia	Phyllidiidae	<i>Phyllidia polkadotsa</i>	ทากปุ่ม
482	Nudibranchia	Phyllidiidae	<i>Phyllidia varicosa</i>	ทากเปลือยปุ่มวาริโคซ่า
483	Nudibranchia	Phyllidiidae	<i>Phyllidiella backeljau</i>	ทากปุ่ม

No.	Order	Family	Scientific name	Thai name
484	Nudibranchia	Phyllidiidae	<i>Phyllidiella lizae</i>	ทากเปลือย
485	Nudibranchia	Phyllidiidae	<i>Phyllidiella nigra</i>	ทากเปลือยปุ่มดำ
486	Nudibranchia	Phyllidiidae	<i>Phyllidiella pustulosa</i>	ทากเปลือยปุ่มดำขาว
487	Nudibranchia	Phyllidiidae	<i>Phyllidiella rudmani</i>	ทากเปลือยปุ่มรัดแมน
488	Nudibranchia	Phyllidiidae	<i>Phyllidiella striata</i>	ทากเปลือยปุ่มลายตรง
489	Nudibranchia	Phyllidiidae	<i>Phyllidiella zeylanica</i>	ทากเปลือยปุ่มไซรอน
490	Nudibranchia	Phyllidiidae	<i>Phyllidiopsis annae</i>	ทากปุ่ม
491	Nudibranchia	Phyllidiidae	<i>Phyllidiopsis cardinalis</i>	ทากเปลือย
492	Nudibranchia	Phyllidiidae	<i>Phyllidiopsis fissurata</i>	ทากเปลือย
493	Nudibranchia	Phyllidiidae	<i>Phyllidiopsis gemmata</i>	ทากเปลือย
494	Nudibranchia	Phyllidiidae	<i>Phyllidiopsis krempfi</i>	ทากเปลือยปุ่มครีม
495	Nudibranchia	Phyllidiidae	<i>Phyllidiopsis loricata</i>	ทากเปลือย
496	Nudibranchia	Phyllidiidae	<i>Phyllidiopsis phippiensis</i>	ทากเปลือยปุ่มลายดำ
497	Nudibranchia	Phyllidiidae	<i>Phyllidiopsis pipeki</i>	ทากเปลือยปุ่มโพทิด
498	Nudibranchia	Phyllidiidae	<i>Phyllidiopsis shireenae</i>	ทากเปลือยปุ่มเซอร์ริน
499	Nudibranchia	Phyllidiidae	<i>Phyllidiopsis xishaensis</i>	ทากเปลือย
500	Nudibranchia	Phyllidiidae	<i>Reticulidia suzanneae</i>	ทากเปลือยปุ่มสับปะรด
501	Nudibranchia	Polyceridae	<i>Gymnodoris alba</i>	ทากเปลือยจิมโนโดริสจุดส้ม
502	Nudibranchia	Polyceridae	<i>Gymnodoris bicolor</i>	ทากเปลือยจิมโนโดริส
503	Nudibranchia	Polyceridae	<i>Gymnodoris ceylonica</i>	ทากเปลือยจิมโนโดริส
504	Nudibranchia	Polyceridae	<i>Gymnodoris citrina</i>	ทากเปลือยจิมโนโดริสขาว
505	Nudibranchia	Polyceridae	<i>Gymnodoris impudica</i>	ทากเปลือยจิมโนโดริสจุดแดง
506	Nudibranchia	Polyceridae	<i>Gymnodoris okinawae</i>	ทากเปลือยจิมโนโดริส
507	Nudibranchia	Polyceridae	<i>Gymnodoris striata</i>	ทากเปลือยจิมโนโดริส
508	Nudibranchia	Polyceridae	<i>Gymnodoris tuberculosa</i>	ทากเปลือยจิมโนโดริส
509	Nudibranchia	Polyceridae	<i>Martadoris amakusana</i>	ทากเปลือย
510	Nudibranchia	Polyceridae	<i>Nembrotha purpureolineata</i>	ทากเปลือย
511	Nudibranchia	Polyceridae	<i>Roboastra gracilis</i>	ทากเปลือยโรโบสตราลายแดง
512	Nudibranchia	Polyceridae	<i>Tambja affinis</i>	ทากเปลือย
513	Nudibranchia	Polyceridae	<i>Tambja morosa</i>	ทากเปลือยโนโบตาลายน้ำเงิน
514	Nudibranchia	Polyceridae	<i>Tambja victoriae</i>	ทากเปลือย
515	Nudibranchia	Polyceridae	<i>Thecacera pennigera</i>	ทากเปลือย
516	Nudibranchia	Polyceridae	<i>Tyrannodoris luteolineata</i>	ทากเปลือยโรโบสตราลายเหลือง
517	Nudibranchia	Samliidae	<i>Luisella babai</i>	ทากเปลือยฟลาเบลลิน่า
518	Nudibranchia	Samliidae	<i>Samla bicolor</i>	ทากเปลือยฟลาเบลลิน่าสองสี
519	Nudibranchia	Tethyidae	<i>Melibe engeli</i>	ทากเปลือยเมริบี
520	Nudibranchia	Tethyidae	<i>Melibe viridis</i>	ทากเปลือยเมริบี
521	Nudibranchia	Trinchesiidae	<i>Tenellia lugubris</i>	ทากเปลือยเฟสทิลล่าสีน้ำตาล
522	Nudibranchia	Trinchesiidae	<i>Tenellia melanobranchia</i>	ทากเปลือยเฟสทิลล่าสีส้ม
523	Nudibranchia	Trinchesiidae	<i>Tenellia minor</i>	ทากเปลือยเฟสทิลล่าเล็ก
524	Nudibranchia	Trinchesiidae	<i>Tenellia ornata</i>	ทากเปลือยคูโตน่า
525	Nudibranchia	Trinchesiidae	<i>Tenellia sibogae</i>	ทากเปลือยคูโตน่าสีม่วงส้ม
526	Nudibranchia	Trinchesiidae	<i>Tenellia yamasui</i>	ทากเปลือยคูโตน่าสีน้ำเงิน
527	Nudibranchia	Tritoniidae	<i>Tritoniopsis elegans</i>	ทากเปลือยขนเหลือง
528	Nudibranchia	Unidentiidae	<i>Unidentia angelvaldesi</i>	ทากเปลือย
529	Pleurobranchida	Pleurobranchidae	<i>Pleurobranchus forskalii</i>	ทากเปลือย
530	Pleurobranchida	Pleurobranchidae	<i>Pleurobranchus grandis</i>	ทากเปลือย

No.	Order	Family	Scientific name	Thai name
531	Pleurobranchida	Pleurobranchidae	<i>Tomoberthella martensi</i>	ทากเปลือย
532	Sacoglossa	Costasiellidae	<i>Costasiella kuroshimae</i>	ทากเปลือย
533	Sacoglossa	Costasiellidae	<i>Costasiella usagi</i>	ทากเปลือย
534	Sacoglossa	Plakobanchidae	<i>Elysia asbecki</i>	ทากเปลือย
535	Sacoglossa	Plakobanchidae	<i>Elysia bangtawaensis</i>	ทากเปลือย
536	Sacoglossa	Plakobanchidae	<i>Elysia hirasei</i>	ทากเปลือย
537	Sacoglossa	Plakobanchidae	<i>Plakobanchus ocellatus</i>	ทากเปลือย
538	Sacoglossa	Plakobanchidae	<i>Thuridilla gracilis</i>	ทากเปลือย
539	Sacoglossa	Plakobanchidae	<i>Thuridilla virgata</i>	ทากเปลือย
540	Systellommatophora	Veronicellidae	<i>Valiguna crispa</i>	ตัวลื่นหมา, ทากฟ้า, ตัวกล้วยปัง
Class Cephalopod				
541	Octopoda	Argonautidae	<i>Argonauta argo</i>	หอยวงช้างกระดาดใหญ่
542	Octopoda	Alloposidae	<i>Haliphron atlanticus</i>	ปลาหมึกสายเจ็ดหนวด
543	Octopoda	Octopodidae	<i>Amphioctopus exannulatus</i>	ปลาหมึกสายสีแถบปานดำ
544	Octopoda	Octopodidae	<i>Amphioctopus rex</i>	ปลาหมึกสายราชา
545	Octopoda	Octopodidae	<i>Amphioctopus siamensis</i>	ปลาหมึกสายสยาม
546	Octopoda	Octopodidae	<i>Thaumoctopus mimicus</i>	ปลาหมึกสายลายเสือ
547	Octopoda	Tremoctopodidae	<i>Tremoctopus gracilis</i>	ปลาหมึกสไปทีย์
548	Sepiida	Sepiidae	<i>Metasepia tullbergi</i>	ปลาหมึกดอกไม้

LC กลุ่มที่เป็นกังวลน้อยที่สุด (Least Concern) 1,455 ชนิด

No.	Order	Family	Scientific name	Thai name
Class Bivalvia				
1	Adapedonta	Pharidae	<i>Cultellus attenuatus</i>	
2	Adapedonta	Pharidae	<i>Cultellus maximus</i>	
3	Adapedonta	Pharidae	<i>Ensiculus cultellus</i>	
4	Adapedonta	Pharidae	<i>Siliqua inflexa</i>	
5	Adapedonta	Pharidae	<i>Siliqua japonica</i>	
6	Adapedonta	Pharidae	<i>Siliqua radiata</i>	หอยมีเสื่อ
7	Adapedonta	Pharidae	<i>Sinonovacula constricta</i>	
8	Arcida	Arcidae	<i>Acar plicata</i>	หอยแครงปะการัง
9	Arcida	Arcidae	<i>Anadara antiquata</i>	หอยคราง
10	Arcida	Arcidae	<i>Anadara auriculata</i>	
11	Arcida	Arcidae	<i>Anadara broughtonii</i>	
12	Arcida	Arcidae	<i>Anadara consociata</i>	
13	Arcida	Arcidae	<i>Anadara cornea</i>	หอยแครง
14	Arcida	Arcidae	<i>Anadara craticulata</i>	หอยแครง
15	Arcida	Arcidae	<i>Anadara crebricostata</i>	
16	Arcida	Arcidae	<i>Anadara ferruginea</i>	หอยแครงขน
17	Arcida	Arcidae	<i>Anadara globosa</i>	หอยแครงกลม
18	Arcida	Arcidae	<i>Anadara gubernaculum</i>	
19	Arcida	Arcidae	<i>Anadara inaequalis</i>	
20	Arcida	Arcidae	<i>Anadara indica</i>	
21	Arcida	Arcidae	<i>Anadara jousseaumei</i>	หอยแครง
22	Arcida	Arcidae	<i>Anadara jurata</i>	
23	Arcida	Arcidae	<i>Anadara kagoshimensis</i>	
24	Arcida	Arcidae	<i>Anadara oceanica</i>	

No.	Order	Family	Scientific name	Thai name
25	Arcida	Arcidae	<i>Anadara paucigranosa</i>	
26	Arcida	Arcidae	<i>Anadara pilula</i>	หอยแครงเล็ก
27	Arcida	Arcidae	<i>Anadara rhomboidalis</i>	
28	Arcida	Arcidae	<i>Anadara rotundicostata</i>	
29	Arcida	Arcidae	<i>Anadara rufescens</i>	
30	Arcida	Arcidae	<i>Anadara sabiniae</i>	
31	Arcida	Arcidae	<i>Anadara satowi</i>	หอยแครง
32	Arcida	Arcidae	<i>Anadara setigericosta</i>	
33	Arcida	Arcidae	<i>Anadara subrubra</i>	
34	Arcida	Arcidae	<i>Anadara tricenicosta</i>	
35	Arcida	Arcidae	<i>Anadara troscheli</i>	หอยครง
36	Arcida	Arcidae	<i>Anadara uropigimelana</i>	
37	Arcida	Arcidae	<i>Anadara vellicata</i>	
38	Arcida	Arcidae	<i>Arca lamyi</i>	
39	Arcida	Arcidae	<i>Arca navicularis</i>	
40	Arcida	Arcidae	<i>Barbatia amygdalumtostum</i>	
41	Arcida	Arcidae	<i>Barbatia cometa</i>	หอยแครงปะการัง
42	Arcida	Arcidae	<i>Barbatia complanata</i>	
43	Arcida	Arcidae	<i>Barbatia foliata</i>	หอยแครงปะการัง
44	Arcida	Arcidae	<i>Barbatia grayana</i>	
45	Arcida	Arcidae	<i>Barbatia hachijoensis</i>	หอยแครงปะการัง
46	Arcida	Arcidae	<i>Barbatia lacerata</i>	หอยแครงปะการัง
47	Arcida	Arcidae	<i>Barbatia multivillosa</i>	
48	Arcida	Arcidae	<i>Barbatia parva</i>	
49	Arcida	Arcidae	<i>Barbatia pistachia</i>	
50	Arcida	Arcidae	<i>Barbatia trapezina</i>	
51	Arcida	Arcidae	<i>Barbatia virescens</i>	
52	Arcida	Arcidae	<i>Bathyarca pectunculoides</i>	
53	Arcida	Arcidae	<i>Calloarca tenella</i>	หอยแครงปะการัง
54	Arcida	Arcidae	<i>Hawaiarca yamamotoi</i>	
55	Arcida	Arcidae	<i>Lamarcka avellana</i>	หอยแครงปะการัง
56	Arcida	Arcidae	<i>Lamarcka ventricosa</i>	หอยแครงปะการัง
57	Arcida	Arcidae	<i>Mabellarca dautzenbergi</i>	หอยแครง
58	Arcida	Arcidae	<i>Miratacar wendti</i>	หอยแครงปะการัง
59	Arcida	Arcidae	<i>Scaphula pinna</i>	หอยแครงน้ำจืด
60	Arcida	Arcidae	<i>Tegillarca granosa</i>	หอยแครง
61	Arcida	Arcidae	<i>Tegillarca nodifera</i>	หอยแครง
62	Arcida	Arcidae	<i>Tegillarca rhombea</i>	หอยแครง
63	Arcida	Arcidae	<i>Tetrarca boucardi</i>	หอยแครง
64	Arcida	Arcidae	<i>Trisidos semitorta</i>	หอยแครงเบี้ยว
65	Arcida	Arcidae	<i>Trisidos tortuosa</i>	หอยแครงเบี้ยว
66	Arcida	Cucullaeidae	<i>Cucullaea granulosa</i>	
67	Arcida	Cucullaeidae	<i>Cucullaea labiata</i>	
68	Arcida	Glycymerididae	<i>Glycymeris pertusa</i>	
69	Arcida	Glycymerididae	<i>Glycymeris pilsbryi</i>	
70	Arcida	Glycymerididae	<i>Glycymeris reevei</i>	หอยเสียบ
71	Arcida	Glycymerididae	<i>Glycymeris tenuicostata</i>	

No.	Order	Family	Scientific name	Thai name
72	Arcida	Glycymerididae	<i>Tucetona auriflua</i>	
73	Arcida	Glycymerididae	<i>Tucetona hanzawai</i>	
74	Arcida	Glycymerididae	<i>Tucetona hoylei</i>	
75	Arcida	Glycymerididae	<i>Tucetona montrouzieri</i>	
76	Arcida	Glycymerididae	<i>Tucetona odhneri</i>	
77	Arcida	Glycymerididae	<i>Tucetona pectunculus</i>	
78	Arcida	Glycymerididae	<i>Tucetona planata</i>	
79	Arcida	Glycymerididae	<i>Tucetona tegulicia</i>	
80	Arcida	Limopsidae	<i>Limopsis tokaiensis</i>	
81	Arcida	Limopsidae	<i>Oblimopa multistriata</i>	
82	Arcida	Noetiidae	<i>Arcopsis afra</i>	
83	Arcida	Noetiidae	<i>Arcopsis sculptilis</i>	
84	Arcida	Noetiidae	<i>Didimacar tenebrica</i>	
85	Arcida	Noetiidae	<i>Estellacar olivacea</i>	
86	Arcida	Noetiidae	<i>Mulinarca aceraea</i>	
87	Arcida	Noetiidae	<i>Noetiella pectunculiformis</i>	
88	Arcida	Noetiidae	<i>Ribriarca polycymoides</i>	
89	Arcida	Noetiidae	<i>Sheldonella lateralis</i>	
90	Arcida	Noetiidae	<i>Striarca symmetrica</i>	
91	Arcida	Noetiidae	<i>Verilarca interplicata</i>	
92	Arcida	Noetiidae	<i>Verilarca mortenseni</i>	
93	Arcida	Noetiidae	<i>Verilarca thielei</i>	
94	Cardiida	Cardiidae	<i>Acrosterigma attenuatum</i>	
95	Cardiida	Cardiidae	<i>Acrosterigma biradiatum</i>	
96	Cardiida	Cardiidae	<i>Acrosterigma maculosum</i>	
97	Cardiida	Cardiidae	<i>Afrocardium exochum</i>	
98	Cardiida	Cardiidae	<i>Corculum cardissa</i>	หอยหัวใจ
99	Cardiida	Cardiidae	<i>Ctenocardia fornicata</i>	หอยหัวใจ
100	Cardiida	Cardiidae	<i>Ctenocardia virgo</i>	
101	Cardiida	Cardiidae	<i>Discors multipunctatum</i>	
102	Cardiida	Cardiidae	<i>Fragum scruposum</i>	
103	Cardiida	Cardiidae	<i>Fragum unedo</i>	หอยหัวใจ
104	Cardiida	Cardiidae	<i>Frigidocardium exasperatum</i>	
105	Cardiida	Cardiidae	<i>Frigidocardium torresi</i>	
106	Cardiida	Cardiidae	<i>Lunulicardia hemicardia</i>	
107	Cardiida	Cardiidae	<i>Lunulicardia retusa</i>	หอยหัวใจ
108	Cardiida	Cardiidae	<i>Lyrocardium lyratum</i>	
109	Cardiida	Cardiidae	<i>Maoricardium setosum</i>	
110	Cardiida	Cardiidae	<i>Vasticardium angulatum</i>	
111	Cardiida	Cardiidae	<i>Vasticardium elongatum</i>	
112	Cardiida	Cardiidae	<i>Vasticardium flavum</i>	
113	Cardiida	Cardiidae	<i>Vasticardium kenyanum</i>	
114	Cardiida	Cardiidae	<i>Vasticardium luteomarginatum</i>	
115	Cardiida	Cardiidae	<i>Vasticardium pectiniforme</i>	
116	Cardiida	Cardiidae	<i>Vasticardium rubicundum</i>	
117	Cardiida	Cardiidae	<i>Vasticardium subrugosum</i>	
118	Cardiida	Cardiidae	<i>Vepricardium asiaticum</i>	

No.	Order	Family	Scientific name	Thai name
119	Cardiida	Cardiidae	<i>Vepricardium coronatum</i>	
120	Cardiida	Cardiidae	<i>Vepricardium rubrohamatum</i>	
121	Cardiida	Cardiidae	<i>Vepricardium sinense</i>	
122	Cardiida	Donacidae	<i>Donax variabilis</i>	หอยเสียบ
123	Cardiida	Donacidae	<i>Latona cuneata</i>	หอยเสียบ
124	Cardiida	Donacidae	<i>Latona faba</i>	หอยเสียบ
125	Cardiida	Donacidae	<i>Latona incamata</i>	หอยเสียบ
126	Cardiida	Donacidae	<i>Latona semisulcata semigranosa</i>	หอยเสียบ
127	Cardiida	Psammobiidae	<i>Asaphis deflorata</i>	
128	Cardiida	Psammobiidae	<i>Asaphis violascens</i>	
129	Cardiida	Psammobiidae	<i>Gari elongata</i>	หอยตีแป้ง, หอยตีเยาะ
130	Cardiida	Psammobiidae	<i>Gari maculosa</i>	
131	Cardiida	Psammobiidae	<i>Gari pallida</i>	
132	Cardiida	Psammobiidae	<i>Gari pulcherrima</i>	
133	Cardiida	Psammobiidae	<i>Gari radiata</i>	
134	Cardiida	Psammobiidae	<i>Gari squamosa</i>	
135	Cardiida	Psammobiidae	<i>Gari truncata</i>	หอยตีแป้ง, หอยตีเยาะ
136	Cardiida	Psammobiidae	<i>Hiatula chinensis</i>	
137	Cardiida	Psammobiidae	<i>Hiatula diphos</i>	
138	Cardiida	Semelidae	<i>Abra inanis</i>	
139	Cardiida	Semelidae	<i>Leptomysa rostrata</i>	
140	Cardiida	Semelidae	<i>Semele carnicolor</i>	
141	Cardiida	Semelidae	<i>Semele cordiformis</i>	
142	Cardiida	Semelidae	<i>Semele zebuensis</i>	
143	Cardiida	Solecurtidae	<i>Azorinus coarctatus</i>	
144	Cardiida	Solecurtidae	<i>Azorinus minutus</i>	
145	Cardiida	Solecurtidae	<i>Solecortus australis</i>	
146	Cardiida	Solecurtidae	<i>Solecortus consimilis</i>	
147	Cardiida	Solecurtidae	<i>Solecortus exaratus</i>	
148	Cardiida	Solecurtidae	<i>Solecortus philippinarum</i>	
149	Cardiida	Solecurtidae	<i>Solecortus sulcatus</i>	
150	Cardiida	Tellinidae	<i>Abranda casta</i>	
151	Cardiida	Tellinidae	<i>Afsharius patagiatus</i>	
152	Cardiida	Tellinidae	<i>Apolymetis meyeri</i>	
153	Cardiida	Tellinidae	<i>Arcopaginula inflata</i>	
154	Cardiida	Tellinidae	<i>Clathrotellina pretium</i>	
155	Cardiida	Tellinidae	<i>Cyclotellina remies</i>	
156	Cardiida	Tellinidae	<i>Dallitellina rostrata</i>	
157	Cardiida	Tellinidae	<i>Eurytellina angulosa</i>	
158	Cardiida	Tellinidae	<i>Leporimetis ephippium</i>	
159	Cardiida	Tellinidae	<i>Macalia bruguieri</i>	
160	Cardiida	Tellinidae	<i>Macomopsis moluccensis</i>	
161	Cardiida	Tellinidae	<i>Nitidotellina lischkei</i>	
162	Cardiida	Tellinidae	<i>Pristipagia radians</i>	
163	Cardiida	Tellinidae	<i>Quidnipagus palatam</i>	
164	Cardiida	Tellinidae	<i>Scissulina dispar</i>	
165	Cardiida	Tellinidae	<i>Scutarcopagia pulcherrima</i>	

No.	Order	Family	Scientific name	Thai name
166	Cardiida	Tellinidae	<i>Scutarcopagia scobinata</i>	
167	Cardiida	Tellinidae	<i>Scutarcopagia verrucosa</i>	
168	Cardiida	Tellinidae	<i>Serratina capsoides</i>	
169	Cardiida	Tellinidae	<i>Sylvanus lilium</i>	
170	Cardiida	Tellinidae	<i>Tellina vernalis</i>	
171	Cardiida	Tellinidae	<i>Tellinella cruciata</i>	
172	Cardiida	Tellinidae	<i>Tellinella virgata</i>	
173	Cardiida	Tellinidae	<i>Tellinides striatus</i>	
174	Cardiida	Tellinidae	<i>Tellinimactra edentula</i>	
175	Carditida	Carditidae	<i>Beguna semiorbiculata</i>	
176	Carditida	Carditidae	<i>Cardita crassicosta</i>	
177	Carditida	Carditidae	<i>Cardita leana</i>	
178	Carditida	Carditidae	<i>Cardita variegata</i>	
179	Carditida	Carditidae	<i>Cardites floridanus</i>	
180	Carditida	Crassatellidae	<i>Bathytormus radiatus</i>	
181	Carditida	Crassatellidae	<i>Bathytormus ziczac</i>	
182	Galeommatida	Galeommatidae	<i>Cymatioa agilis</i>	
183	Galeommatida	Galeommatidae	<i>Ephippodontina gigas</i>	
184	Galeommatida	Galeommatidae	<i>Lepirodes ambiguus</i>	
185	Galeommatida	Galeommatidae	<i>Lepirodes aurantius</i>	
186	Galeommatida	Galeommatidae	<i>Lepirodes layardi</i>	
187	Galeommatida	Galeommatidae	<i>Nudiscintilla glabra</i>	
188	Galeommatida	Galeommatidae	<i>Pseudogaleomma japonica</i>	
189	Galeommatida	Galeommatidae	<i>Scintilla cuvieri</i>	
190	Galeommatida	Galeommatidae	<i>Scintilla dubia</i>	
191	Galeommatida	Galeommatidae	<i>Scintilla imperatoris</i>	
192	Galeommatida	Galeommatidae	<i>Scintilla longitentaculata</i>	
193	Galeommatida	Galeommatidae	<i>Scintilla macrodactylus</i>	
194	Galeommatida	Galeommatidae	<i>Scintilla minor</i>	
195	Galeommatida	Galeommatidae	<i>Scintilla mortoni</i>	
196	Galeommatida	Galeommatidae	<i>Scintilla nitidella</i>	
197	Galeommatida	Galeommatidae	<i>Scintilla papillosa</i>	
198	Galeommatida	Galeommatidae	<i>Scintilla philippinensis</i>	
199	Galeommatida	Galeommatidae	<i>Scintilla sannio</i>	
200	Galeommatida	Galeommatidae	<i>Scintilla siamensis</i>	
201	Galeommatida	Galeommatidae	<i>Scintilla unicornia</i>	
202	Galeommatida	Galeommatidae	<i>Scintilla verrucosa</i>	
203	Galeommatida	Galeommatidae	<i>Scintilla violescens</i>	
204	Galeommatida	Galeommatidae	<i>Scintillula ovulina</i>	
205	Galeommatida	Galeommatidae	<i>Varotoga anomala</i>	
206	Galeommatida	Lasaeidae	<i>Koreameya sibogai</i>	
207	Gastrochaenida	Gastrochaenidae	<i>Dufoichaena dentifera</i>	
208	Gastrochaenida	Gastrochaenidae	<i>Gastrochaena carteri</i>	
209	Gastrochaenida	Gastrochaenidae	<i>Gastrochaena cuneiformis</i>	
210	Gastrochaenida	Gastrochaenidae	<i>Lamychaena weinkauffi</i>	
211	Gastrochaenida	Gastrochaenidae	<i>Spengleria mytiloides</i>	
212	Gastrochaenida	Gastrochaenidae	<i>Spenglerichaena apertissima</i>	

No.	Order	Family	Scientific name	Thai name
213	Limida	Limidae	<i>Ctenoides ales</i>	
214	Limida	Limidae	<i>Ctenoides annulatus</i>	
215	Limida	Limidae	<i>Lima lima</i>	
216	Limida	Limidae	<i>Lima nimbifer</i>	
217	Limida	Limidae	<i>Lima tomlini</i>	
218	Limida	Limidae	<i>Lima vulgaris</i>	
219	Limida	Limidae	<i>Limaria basilanica</i>	
220	Limida	Limidae	<i>Limaria fragilis</i>	
221	Limida	Limidae	<i>Limaria orientalis</i>	
222	Limida	Limidae	<i>Limatula bullata</i>	
223	Lucinida	Lucinidae	<i>Austriella corrugata</i>	
224	Lucinida	Lucinidae	<i>Cardiolucina macassari</i>	
225	Lucinida	Lucinidae	<i>Codakia punctata</i>	
226	Lucinida	Lucinidae	<i>Codakia tigerina</i>	
227	Lucinida	Lucinidae	<i>Cryptophysema vesicula</i>	
228	Lucinida	Lucinidae	<i>Ctena divergens</i>	
229	Lucinida	Lucinidae	<i>Divalinga sechellensis</i>	
230	Lucinida	Lucinidae	<i>Divaricella ornatissima</i>	
231	Lucinida	Lucinidae	<i>Fimbria fimbriata</i>	
232	Lucinida	Lucinidae	<i>Lamellolucina dentifera</i>	
233	Lucinida	Lucinidae	<i>Lucinoma heroica</i>	
234	Lucinida	Lucinidae	<i>Pegophysema philippiana</i>	
235	Lucinida	Lucinidae	<i>Pillucina pisidium</i>	
236	Myida	Corbulidae	<i>Corbula arcaeformis</i>	
237	Myida	Corbulidae	<i>Corbula erythron</i>	
238	Myida	Corbulidae	<i>Corbula ovalina</i>	
239	Myida	Corbulidae	<i>Corbula scaphoides</i>	
240	Myida	Corbulidae	<i>Corbula taitensis</i>	
241	Myida	Teredinidae	<i>Bactronophorus thoracites</i>	เพรียงเจาะไม้
242	Mytilida	Modiolidae	<i>Botula cinnamomea</i>	
243	Mytilida	Modiolidae	<i>Jolya arata</i>	
244	Mytilida	Modiolidae	<i>Leiosolenus kuehneli</i>	
245	Mytilida	Modiolidae	<i>Leiosolenus lessepsianus</i>	
246	Mytilida	Modiolidae	<i>Leiosolenus lima</i>	
247	Mytilida	Modiolidae	<i>Leiosolenus nasutus</i>	
248	Mytilida	Modiolidae	<i>Lioberus ligneus</i>	
249	Mytilida	Modiolidae	<i>Modiolatus flavidus</i>	
250	Mytilida	Modiolidae	<i>Modiolatus hanleyi</i>	
251	Mytilida	Modiolidae	<i>Modiolus auriculatus</i>	
252	Mytilida	Modiolidae	<i>Modiolus modulaides</i>	
253	Mytilida	Modiolidae	<i>Modiolus philippinarum</i>	
254	Mytilida	Modiolidae	<i>Modiolus tumescens</i>	
255	Mytilida	Modiolidae	<i>Vignadula mangle</i>	
256	Mytilida	Mytilidae	<i>Arcuatula arcuatula</i>	หอยกะพง
257	Mytilida	Mytilidae	<i>Arcuatula senhousia</i>	หอยกะพง
258	Mytilida	Mytilidae	<i>Austromytilus rostratus</i>	
259	Mytilida	Mytilidae	<i>Brachidontes variabilis</i>	

No.	Order	Family	Scientific name	Thai name
260	Mytilida	Mytilidae	<i>Dentimodiolus striatulus</i>	
261	Mytilida	Mytilidae	<i>Lithophaga caperata</i>	
262	Mytilida	Mytilidae	<i>Lithophaga teres</i>	
263	Mytilida	Mytilidae	<i>Musculista mirandus</i>	
264	Mytilida	Mytilidae	<i>Perna viridis</i>	หอยแมลงภู่
265	Mytilida	Mytilidae	<i>Septifer bilocularis</i>	
266	Mytilida	Mytilidae	<i>Septifer excisus</i>	
267	Nuculanida	Mallettiidae	<i>Malletia conspicua</i>	
268	Nuculanida	Nuculanidae	<i>Saccella bellula</i>	
269	Nuculanida	Yoldiidae	<i>Orthoyoldia lepidula</i>	
270	Nuculida	Nuculidae	<i>Ennucula cumingii</i>	
271	Nuculida	Nuculidae	<i>Nucula mitralis</i>	
272	Ostreida	Gryphaeidae	<i>Hytissa hyotis</i>	
273	Ostreida	Gryphaeidae	<i>Hytissa inermis</i>	
274	Ostreida	Gryphaeidae	<i>Hytissa sinensis</i>	
275	Ostreida	Malleidae	<i>Malleus albus</i>	หอยขวาน
276	Ostreida	Malleidae	<i>Malleus malleus</i>	หอยขวาน
277	Ostreida	Malleidae	<i>Malleus regula</i>	หอยขวาน
278	Ostreida	Ostreidae	<i>Alectryonella plicatula</i>	
279	Ostreida	Ostreidae	<i>Crassostrea rhizophorae</i>	หอยนางรม
280	Ostreida	Ostreidae	<i>Dendostrea folium</i>	
281	Ostreida	Ostreidae	<i>Dendostrea sandvichensis</i>	
282	Ostreida	Ostreidae	<i>Lopha cristagalli</i>	หอยมือผี
283	Ostreida	Ostreidae	<i>Magallana belcheri</i>	หอยตะไกรมกรามขาว
284	Ostreida	Ostreidae	<i>Magallana bilineata</i>	หอยตะไกรมกรามดำ
285	Ostreida	Ostreidae	<i>Nanostrea pinnicola</i>	
286	Ostreida	Ostreidae	<i>Planostrea pestigris</i>	
287	Ostreida	Ostreidae	<i>Saccostrea spathulata</i>	
288	Ostreida	Ostreidae	<i>Saccostrea cucullata</i>	หอยนางรมปากจีบ
289	Ostreida	Ostreidae	<i>Saccostrea echinata</i>	
290	Ostreida	Ostreidae	<i>Saccostrea scyphophilla</i>	
291	Ostreida	Vulsellidae	<i>Vulsella vulsella</i>	
292	Pectinida	Anomiidae	<i>Anomia achaeus</i>	หอยกระจก
293	Pectinida	Anomiidae	<i>Enigmonia aenigmatica</i>	หอยกระจก
294	Pectinida	Placunidae	<i>Placuna ephippium</i>	หอยอานม้า
295	Pectinida	Placunidae	<i>Placuna lincolnii</i>	หอยอานม้า
296	Pectinida	Placunidae	<i>Placuna placenta</i>	หอยอานม้า
297	Pectinida	Plicatulidae	<i>Plicatula australis</i>	
298	Pectinida	Plicatulidae	<i>Plicatula muricata</i>	
299	Pectinida	Plicatulidae	<i>Plicatula plicata</i>	
300	Pectinida	Plicatulidae	<i>Plicatula regularis</i>	
301	Pectinida	Propeamussiidae	<i>Propeamussium caducum</i>	
302	Pectinida	Propeamussiidae	<i>Propeamussium investigatoris</i>	
303	Pectinida	Spondylidae	<i>Spondylus anacanthus</i>	หอยนางรมหนาม
304	Pectinida	Spondylidae	<i>Spondylus butleri</i>	หอยนางรมหนาม
305	Pectinida	Spondylidae	<i>Spondylus nicobaricus</i>	หอยนางรมหนาม
306	Pectinida	Spondylidae	<i>Spondylus occidens</i>	หอยนางรมหนาม

No.	Order	Family	Scientific name	Thai name
307	Pectinida	Spondylidae	<i>Spondylus sinensis</i>	หอยนางรมหนาม
308	Pectinida	Spondylidae	<i>Spondylus squamosus</i>	หอยนางรมหนาม
309	Pectinida	Spondylidae	<i>Spondylus varius</i>	หอยนางรมหนาม
310	Pectinida	Spondylidae	<i>Spondylus versicolor</i>	หอยนางรมหนาม
311	Pectinida	Spondylidae	<i>Spondylus victoriae</i>	หอยนางรมหนาม
312	Sphaeriida	Sphaeriidae	<i>Euglesa casertana</i>	หอยถั่วคาเซอร์ตา
313	Sphaeriida	Sphaeriidae	<i>Hindupisidium clarkeanum</i>	หอยถั่วคลาร์ก
314	Sphaeriida	Sphaeriidae	<i>Hindupisidium javanum</i>	หอยถั่วชาว
315	Sphaeriida	Sphaeriidae	<i>Hindupisidium nevilleianum</i>	หอยถั่วเนวิลล์
316	Sphaeriida	Sphaeriidae	<i>Odhneripisidium annandalei</i>	หอยถั่วแอนแนนเดล
317	Sphaeriida	Sphaeriidae	<i>Odhneripisidium prasongi</i>	หอยถั่วประสงค์
318	Sphaeriida	Sphaeriidae	<i>Odhneripisidium sumatranum</i>	หอยถั่วสุมาตรา
319	Unionida	Unionidae	<i>Bineurus exilis</i>	หอยกาบเปลือกหนา
320	Unionida	Unionidae	<i>Bineurus loeiensis</i>	หอยกาบเปลือกหนาลี
321	Unionida	Unionidae	<i>Bineurus mouhoti</i>	หอยกาบเปลือกหนามูโฮต์
322	Unionida	Unionidae	<i>Ensidens dugasti</i>	หอยกาบทราย, หอยกาบเขียว
323	Unionida	Unionidae	<i>Ensidens ingallsianus</i>	หอยกาบทราย, หอยกาบเขียว
324	Unionida	Unionidae	<i>Ensidens jaculus</i>	หอยกาบทราย, หอยกาบเขียว
325	Unionida	Unionidae	<i>Ensidens sagittarius</i>	หอยกาบทราย, หอยกาบเขียว
326	Unionida	Unionidae	<i>Ensidens spicules</i>	หอยกาบทราย, หอยกาบเขียว
327	Unionida	Unionidae	<i>Ensidens telus</i>	หอยกาบทราย, หอยกาบเขียว
328	Unionida	Unionidae	<i>Hyriopsis desowitzi</i>	หอยกาบสองปีกขาว
329	Unionida	Unionidae	<i>Hyriopsis khoratensis</i>	หอยกาบสองปีก
330	Unionida	Unionidae	<i>Hyriopsis myersiana</i>	หอยกาบสองปีกส้ม
331	Unionida	Unionidae	<i>Hyriopsis panhai</i>	หอยกาบสองปีก, หอยเรือบิน
332	Unionida	Unionidae	<i>Hyriopsis phuphaniensis</i>	หอยกาบสองปีก
333	Unionida	Unionidae	<i>Hyriopsis sakhonensis</i>	หอยกาบสองปีก
334	Unionida	Unionidae	<i>Indonaia substriata</i>	หอยกาบน้ำจืด
335	Unionida	Unionidae	<i>Lens comptus</i>	หอยกาบคางหมู
336	Unionida	Unionidae	<i>Lens contradens</i>	หอยกาบก็, หอยก็
337	Unionida	Unionidae	<i>Lens eximius</i>	หอยกาบหลังสัน
338	Unionida	Unionidae	<i>Lens inornatus</i>	หอยกาบน้ำจืด
339	Unionida	Unionidae	<i>Lens maenamensis</i>	หอยกาบแม่น้ำ
340	Unionida	Unionidae	<i>Lens micropterus</i>	หอยกาบน้ำจืด
341	Unionida	Unionidae	<i>Lens pallegoixi</i>	หอยกาบคางหมู
342	Unionida	Unionidae	<i>Lens rolfbrandti</i>	หอยกาบรอฟแบรนด์
343	Unionida	Unionidae	<i>Leoparreysia burmana</i>	หอยกาบพม่า
344	Unionida	Unionidae	<i>Namkongnaia inkhavilayi</i>	หอยกาบแม่น้ำมวง
345	Unionida	Unionidae	<i>Physunio modelli</i>	หอยกาบโมเดล
346	Unionida	Unionidae	<i>Physunio superbus</i>	หอยข้าวต้ม, หอยจุมกั่ว
347	Unionida	Unionidae	<i>Pilsbryconcha exilis</i>	หอยกาบแม่น้ำมวง
348	Unionida	Unionidae	<i>Pseudodon inoscularis</i>	หอยกาบเปลือกหนา
349	Unionida	Unionidae	<i>Scabiellus songkramensis</i>	หอยกาบเล็กน้ำสงคราม
350	Unionida	Unionidae	<i>Scabies crispata</i>	หอยกาบเล็กลาย, หอยไขปลา, หอยตาใบ
351	Unionida	Unionidae	<i>Scabies humilis</i>	หอยกาบน้ำจืด
352	Unionida	Unionidae	<i>Scabies mandarinus</i>	หอยกาบเล็กลาย
353	Unionida	Unionidae	<i>Scabies phaselus</i>	หอยกาบเล็กลาย

No.	Order	Family	Scientific name	Thai name
354	Unionida	Unionidae	<i>Scabies pilata</i>	หอยกาบน้ำจืด
355	Unionida	Unionidae	<i>Scabies scobinatus</i>	หอยกาบเล็กลาย
356	Unionida	Unionidae	<i>Sundadontina harmandi</i>	หอยกาบเปลือกหนาฮาร์มันด์
357	Unionida	Unionidae	<i>Trapezoideus subviridis</i>	หอยกาบน้ำจืด
358	Venerida	Cardiliidae	<i>Cardilia semisulcata</i>	
359	Venerida	Chamidae	<i>Chama asperella</i>	
360	Venerida	Chamidae	<i>Chama brassica</i>	
361	Venerida	Chamidae	<i>Chama croceata</i>	
362	Venerida	Chamidae	<i>Chama limbula</i>	
363	Venerida	Chamidae	<i>Chama macerophylla</i>	
364	Venerida	Chamidae	<i>Chama pacifica</i>	
365	Venerida	Chamidae	<i>Chama pulchella</i>	
366	Venerida	Cyrenidae	<i>Corbicula fluminea</i>	หอยขวาน
367	Venerida	Cyrenidae	<i>Corbicula iravadica</i>	หอยขวาน
368	Venerida	Cyrenidae	<i>Corbicula javanica</i>	หอยขวาน
369	Venerida	Cyrenidae	<i>Corbicula ligidiana</i>	หอยพอก
370	Venerida	Cyrenidae	<i>Corbicula moreletiana</i>	หอยขวาน
371	Venerida	Cyrenidae	<i>Corbicula noetlingi</i>	หอยขวาน
372	Venerida	Cyrenoididae	<i>Geloina bengalensis</i>	หอยพอก
373	Venerida	Cyrenoididae	<i>Geloina expansa</i>	หอยพอก
374	Venerida	Glauconomidae	<i>Glauconome virens</i>	หอยกาบ
375	Venerida	Glossidae	<i>Meiocardia cumingi</i>	
376	Venerida	Glossidae	<i>Meiocardia moltkiana</i>	
377	Venerida	Glossidae	<i>Meiocardia samarangiae</i>	
378	Venerida	Glossidae	<i>Meiocardia vulgaris</i>	
379	Venerida	Maclridae	<i>Lutraria maxima</i>	
380	Venerida	Maclridae	<i>Lutraria rhynchaena</i>	
381	Venerida	Maclridae	<i>Lutraria sieboldii</i>	
382	Venerida	Maclridae	<i>Maclra achatina</i>	
383	Venerida	Maclridae	<i>Maclra antiquata</i>	
384	Venerida	Maclridae	<i>Maclra cygnus</i>	
385	Venerida	Maclridae	<i>Maclra grandis</i>	
386	Venerida	Maclridae	<i>Maclra lilacea</i>	
387	Venerida	Maclridae	<i>Maclra luzonica</i>	
388	Venerida	Maclridae	<i>Maclra pura</i>	
389	Venerida	Maclridae	<i>Maclra violacea</i>	
390	Venerida	Maclridae	<i>Maclrella striatula</i>	
391	Venerida	Maclridae	<i>Maclrinula plicataria</i>	
392	Venerida	Maclridae	<i>Maclrinula reevesii</i>	
393	Venerida	Maclridae	<i>Maclrotoma angulifera</i>	
394	Venerida	Maclridae	<i>Meropesta nicobarica</i>	
395	Venerida	Maclridae	<i>Standella ovalina</i>	
396	Venerida	Maclridae	<i>Standella pellucida</i>	
397	Venerida	Mesodesmatidae	<i>Atactodea striata</i>	
398	Venerida	Mesodesmatidae	<i>Caecella horsfieldii</i>	
399	Venerida	Mesodesmatidae	<i>Paphies australis</i>	
400	Venerida	Trapezidae	<i>Coralliophaga coralliophaga</i>	

No.	Order	Family	Scientific name	Thai name
401	Venerida	Trapezidae	<i>Glossocardia stoliczkana</i>	
402	Venerida	Trapezidae	<i>Neotrapezium sublaevigatum</i>	
403	Venerida	Trapezidae	<i>Trapezium bicarinatum</i>	
404	Venerida	Ungulinidae	<i>Joannisiella philippinarum</i>	
405	Venerida	Ungulinidae	<i>Transkeia globosa</i>	
406	Venerida	Veneridae	<i>Anomalodiscus squamosus</i>	หอยปีกนก
407	Venerida	Veneridae	<i>Antigona chemnitzii</i>	
408	Venerida	Veneridae	<i>Antigona lamellaris</i>	
409	Venerida	Veneridae	<i>Callista chinensis</i>	
410	Venerida	Veneridae	<i>Callista erycina</i>	
411	Venerida	Veneridae	<i>Callocardia guttata</i>	
412	Venerida	Veneridae	<i>Circe scripta</i>	
413	Venerida	Veneridae	<i>Clausinella chlorotica</i>	
414	Venerida	Veneridae	<i>Clementia papyracea</i>	
415	Venerida	Veneridae	<i>Dosinia angulosa</i>	
416	Venerida	Veneridae	<i>Dosinia cretacea</i>	
417	Venerida	Veneridae	<i>Dosinia exasperata</i>	
418	Venerida	Veneridae	<i>Dosinia histrio</i>	
419	Venerida	Veneridae	<i>Dosinia penicillata</i>	
420	Venerida	Veneridae	<i>Dosinia sericea</i>	
421	Venerida	Veneridae	<i>Dosinia subrosea</i>	
422	Venerida	Veneridae	<i>Dosinia trailli</i>	
423	Venerida	Veneridae	<i>Gafrarium aequivocum</i>	หอยกระปุก
424	Venerida	Veneridae	<i>Gafrarium dispar</i>	หอยกระปุก
425	Venerida	Veneridae	<i>Gafrarium divaricatum</i>	หอยกระปุก
426	Venerida	Veneridae	<i>Gafrarium pectinatum</i>	หอยกระปุก
427	Venerida	Veneridae	<i>Globivenus mindorensis</i>	
428	Venerida	Veneridae	<i>Globivenus toreuma</i>	
429	Venerida	Veneridae	<i>Irus irus</i>	
430	Venerida	Veneridae	<i>Lioconcha fastigiata</i>	
431	Venerida	Veneridae	<i>Lioconcha ornata</i>	
432	Venerida	Veneridae	<i>Lioconcha polita</i>	
433	Venerida	Veneridae	<i>Marcia cordata</i>	
434	Venerida	Veneridae	<i>Marcia japonica</i>	
435	Venerida	Veneridae	<i>Marcia opima</i>	
436	Venerida	Veneridae	<i>Meretrix lamarckii</i>	หอยตลับ
437	Venerida	Veneridae	<i>Mysia undata</i>	
438	Venerida	Veneridae	<i>Paphia crassisulca</i>	
439	Venerida	Veneridae	<i>Paphia lirata</i>	
440	Venerida	Veneridae	<i>Paphia rotundata</i>	
441	Venerida	Veneridae	<i>Paphia semirugata</i>	
442	Venerida	Veneridae	<i>Paratapes textilis</i>	หอยลาย
443	Venerida	Veneridae	<i>Pelecypora ceylonica</i>	
444	Venerida	Veneridae	<i>Periglypta puerpera</i>	หอยจาวมะพร้าว
445	Venerida	Veneridae	<i>Periglypta reticulata</i>	หอยจาวมะพร้าว
446	Venerida	Veneridae	<i>Petricola aequistriata</i>	
447	Venerida	Veneridae	<i>Petricola lapicida</i>	

No.	Order	Family	Scientific name	Thai name
448	Venerida	Veneridae	<i>Petricola monstrosa</i>	
449	Venerida	Veneridae	<i>Pitar citrinus</i>	
450	Venerida	Veneridae	<i>Pitar hebraeus</i>	
451	Venerida	Veneridae	<i>Pitar striatus</i>	
452	Venerida	Veneridae	<i>Placamen chloroticum</i>	
453	Venerida	Veneridae	<i>Placamen lamellatum</i>	
454	Venerida	Veneridae	<i>Polititapes aureus</i>	
455	Venerida	Veneridae	<i>Redicirce sulcata</i>	
456	Venerida	Veneridae	<i>Sunetta concinna</i>	
457	Venerida	Veneridae	<i>Sunetta effossa</i>	
458	Venerida	Veneridae	<i>Sunetta meroe</i>	
459	Venerida	Veneridae	<i>Tapes belcheri</i>	
460	Venerida	Veneridae	<i>Tapes conspersus</i>	
461	Venerida	Veneridae	<i>Tapes literatus</i>	
462	Venerida	Veneridae	<i>Timoclea costellifera</i>	
463	Venerida	Veneridae	<i>Timoclea imbricata</i>	
464	Venerida	Veneridae	<i>Timoclea marica</i>	
465	Venerida	Veneridae	<i>Venerupis aspera</i>	
466	Venerida	Vesicomidae	<i>Turneroconcha magnifica</i>	
467		Clavagellidae	<i>Bryopa lata</i>	
468		Cuspidariidae	<i>Cuspidaria gigantea</i>	
469		Cuspidariidae	<i>Cuspidaria steindachneri</i>	
470		Cuspidariidae	<i>Rengea caduca</i>	
471		Euciroidae	<i>Euciroa eburnea</i>	
472		Periplomatidae	<i>Cochlodesma praetenu</i>	
473		Verticordiidae	<i>Spinospipella deshaysiana</i>	
Class Gastropoda				
474	Architaenioglossa	Ampullariidae	<i>Pomacea canaliculata</i> ²⁰	หอยเชอรี่, หอยโข่งเหลือง ²⁰
475	Architaenioglossa	Ampullariidae	<i>Pomacea maculata</i> ²¹	หอยเชอรี่ ²¹
476	Architaenioglossa	Cyclophoridae	<i>Cyclophorus abditus</i>	หอยหอมลายเพลิงอีสาน
477	Architaenioglossa	Cyclophoridae	<i>Cyclophorus affinis</i>	หอยหอมภาคเหนือ
478	Architaenioglossa	Cyclophoridae	<i>Cyclophorus amoenus</i>	หอยหอมท้องลายประ
479	Architaenioglossa	Cyclophoridae	<i>Cyclophorus aurantiacus</i> ²²	หอยหอมแอนด์อร์สัน ²²
480	Architaenioglossa	Cyclophoridae	<i>Cyclophorus bensoni</i>	หอยหอมเบนสัน
481	Architaenioglossa	Cyclophoridae	<i>Cyclophorus borealis</i>	หอยหอมวงภาคเหนือ
482	Architaenioglossa	Cyclophoridae	<i>Cyclophorus cantori</i>	หอยหอมลายแถบปากวงแหวน
483	Architaenioglossa	Cyclophoridae	<i>Cyclophorus consociatus</i>	หอยหอมอีสาน
484	Architaenioglossa	Cyclophoridae	<i>Cyclophorus courbeti</i>	หอยหอมสินิล
485	Architaenioglossa	Cyclophoridae	<i>Cyclophorus cryptomphalus</i>	หอยหอมอ้งวะ
486	Architaenioglossa	Cyclophoridae	<i>Cyclophorus cuculatus</i>	หอยหอมทวาย
487	Architaenioglossa	Cyclophoridae	<i>Cyclophorus diplochilus</i>	หอยหอมขอบปากซ้อน
488	Architaenioglossa	Cyclophoridae	<i>Cyclophorus dodrans</i>	หอยหอมแถบท้องน้ำตาล
489	Architaenioglossa	Cyclophoridae	<i>Cyclophorus expansus</i>	หอยหอมขอบปากบาน
490	Architaenioglossa	Cyclophoridae	<i>Cyclophorus floridus</i>	หอยหอมลายดอกไม้

²⁰ ชนิดต่างถิ่นรุกราน (invasive species)

²¹ ชนิดต่างถิ่นรุกราน (invasive species)

²² มี 3 ชนิดย่อย ได้แก่ *C. a. andersoni*, *C. a. aurantiacus*, *C. a. nevilli*

No.	Order	Family	Scientific name	Thai name
491	Architaenioglossa	Cyclophoridae	<i>Cyclophorus fulguratus</i>	หอยหอมลายเพลิง
492	Architaenioglossa	Cyclophoridae	<i>Cyclophorus haughtoni</i>	หอยหอมลายผ้าปากส้ม
493	Architaenioglossa	Cyclophoridae	<i>Cyclophorus jourdyi</i>	หอยหอมจัวร์ดี
494	Architaenioglossa	Cyclophoridae	<i>Cyclophorus labiosus</i>	หอยหอมขอบปากหนา
495	Architaenioglossa	Cyclophoridae	<i>Cyclophorus malayanus</i>	หอยหอมมลายู
496	Architaenioglossa	Cyclophoridae	<i>Cyclophorus occultus</i>	หอยหอมวางอีसान
497	Architaenioglossa	Cyclophoridae	<i>Cyclophorus perdix</i> ²³	หอยหอมบอร์เนียว ²³
498	Architaenioglossa	Cyclophoridae	<i>Cyclophorus pernobilis</i>	หอยหอมใหญ่
499	Architaenioglossa	Cyclophoridae	<i>Cyclophorus pfeifferi</i>	หอยหอมไฟเฟอร์
500	Architaenioglossa	Cyclophoridae	<i>Cyclophorus ranguensis</i>	หอยหอมย่างกุ้ง
501	Architaenioglossa	Cyclophoridae	<i>Cyclophorus saturnus</i>	หอยหอมลายวงแหวน
502	Architaenioglossa	Cyclophoridae	<i>Cyclophorus semisulcatus</i>	หอยหอมแบนมะละกา
503	Architaenioglossa	Cyclophoridae	<i>Cyclophorus siamensis</i>	หอยหอมสยาม
504	Architaenioglossa	Cyclophoridae	<i>Cyclophorus songmaensis</i>	หอยหอมชองมา
505	Architaenioglossa	Cyclophoridae	<i>Cyclophorus speciosus</i>	หอยหอมใหญ่สะดือขาว
506	Architaenioglossa	Cyclophoridae	<i>Cyclophorus subfloridus</i>	หอยหอมน้ำตาลหยักส้ม
507	Architaenioglossa	Cyclophoridae	<i>Cyclophorus volvulus</i>	หอยหอมธรรมดา
508	Architaenioglossa	Cyclophoridae	<i>Cyclophorus zebrinus</i>	หอยหอมม้าลาย
509	Architaenioglossa	Cyclophoridae	<i>Cyclotus dautzenbergi</i>	หอยวงท่อน้อยเคาท์เซนเบิร์ก
510	Architaenioglossa	Cyclophoridae	<i>Cyclotus gordonii</i>	หอยวงท่อน้อยกอร์ดอน
511	Architaenioglossa	Cyclophoridae	<i>Cyclotus solutus</i> ²⁴	หอยวงท่อน้อยคอคแยก ²⁴
512	Architaenioglossa	Cyclophoridae	<i>Dioryx bacca</i>	หอยคอคอดกลมเขียงดาว
513	Architaenioglossa	Cyclophoridae	<i>Ditropopsis cavernae</i>	หอยคอคอดยะลา
514	Architaenioglossa	Cyclophoridae	<i>Leptopoma annamiticum</i>	หอยหอมต้นไม้อันนัม
515	Architaenioglossa	Cyclophoridae	<i>Leptopoma aspirans</i>	หอยหอมต้นไม้ตะวันตก
516	Architaenioglossa	Cyclophoridae	<i>Leptopoma mouhoti</i>	หอยหอมต้นไม้มูโฮต์
517	Architaenioglossa	Cyclophoridae	<i>Leptopoma vitreum</i>	หอยหอมต้นไม้เปลือกลใส
518	Architaenioglossa	Cyclophoridae	<i>Pterocyclos diluvium</i>	หอยวงท่อนแบนภาคใต้
519	Architaenioglossa	Cyclophoridae	<i>Ptychopoma fischerianum</i>	หอยวงท่อนปากโป่งพิชเซอร์
520	Architaenioglossa	Cyclophoridae	<i>Ptychopoma perrieri</i>	หอยวงท่อนปากโป่งเพรริเออร์
521	Architaenioglossa	Cyclophoridae	<i>Rhiostoma asiphon</i>	หอยวงงไรท่อ
522	Architaenioglossa	Cyclophoridae	<i>Rhiostoma brevicollar</i>	หอยวงงท่อนคอสั้น
523	Architaenioglossa	Cyclophoridae	<i>Rhiostoma cambodjense</i>	หอยวงงท่อน้อยตะวันออก
524	Architaenioglossa	Cyclophoridae	<i>Rhiostoma cheliopegma</i>	หอยวงงท่อนปากหนา
525	Architaenioglossa	Cyclophoridae	<i>Rhiostoma dalyi</i>	หอยวงงท่อนเดลี
526	Architaenioglossa	Cyclophoridae	<i>Rhiostoma ebenozostera</i>	หอยวงงท่อนแถบดำ
527	Architaenioglossa	Cyclophoridae	<i>Rhiostoma furfurosum</i>	หอยวงงท่อนสีน้ำตาล
528	Architaenioglossa	Cyclophoridae	<i>Rhiostoma gnomus</i>	หอยวงงท่อนกระ
529	Architaenioglossa	Cyclophoridae	<i>Rhiostoma hainesi</i>	หอยวงงท่อนเฮนส
530	Architaenioglossa	Cyclophoridae	<i>Rhiostoma housei</i>	หอยวงงท่อนลาย
531	Architaenioglossa	Cyclophoridae	<i>Rhiostoma jalorensis</i>	หอยวงงท่อนสีน้ำตาล
532	Architaenioglossa	Cyclophoridae	<i>Rhiostoma khoratense</i>	หอยวงงท่อนโคราช
533	Architaenioglossa	Cyclophoridae	<i>Rhiostoma lannaense</i>	หอยวงงท่อนล้านนา
534	Architaenioglossa	Cyclophoridae	<i>Rhiostoma nakwangense</i>	หอยวงงท่อนล้านนาขวาง
535	Architaenioglossa	Cyclophoridae	<i>Rhiostoma panhai</i>	หอยวงงท่อนปัญหา

²³ มี 2 ชนิดย่อย ได้แก่ *C. p. borneensis*, *C. p. tuba*

²⁴ มี 2 ชนิดย่อย ได้แก่ *C. s. solutus*, *C. s. subsolutus*

No.	Order	Family	Scientific name	Thai name
536	Architaenioglossa	Cyclophoridae	<i>Rhiostoma phunangense</i>	หอยวงท่อตอยภูนาง
537	Architaenioglossa	Cyclophoridae	<i>Rhiostoma platymorpha</i>	หอยวงท่อเปลือกแบน
538	Architaenioglossa	Cyclophoridae	<i>Rhiostoma rhotonotaphrosa</i>	หอยวงท่อจุมกร่อง
539	Architaenioglossa	Cyclophoridae	<i>Rhiostoma samuiense</i>	หอยวงท่อสมุย
540	Architaenioglossa	Cyclophoridae	<i>Rhiostoma simplicilabre</i>	หอยวงท่อน่าน
541	Architaenioglossa	Cyclophoridae	<i>Scabrina laotica</i>	หอยขนลาว
542	Architaenioglossa	Cyclophoridae	<i>Spiraculum lamphunensis</i>	หอยวงท่อลำพูน
543	Architaenioglossa	Policariidae	<i>Pollicaria mouhoti</i> ²⁵	หอยข้างกันแดงมูโฮต์ ²⁵
544	Architaenioglossa	Pupinidae	<i>Pupina artata</i>	หอยเปลือกมันปากสั้น
545	Architaenioglossa	Pupinidae	<i>Pupina aureola</i>	หอยเปลือกมันปิ่น
546	Architaenioglossa	Pupinidae	<i>Pupina dorri isanensis</i>	หอยเปลือกมันดอร์รี่อีสาน
547	Architaenioglossa	Pupinidae	<i>Pupina lowi</i>	หอยเปลือกมันโลว์
548	Architaenioglossa	Pupinidae	<i>Pupina mansuyi</i>	หอยเปลือกมันแมนซูย
549	Architaenioglossa	Pupinidae	<i>Tortulosa tortuosa</i>	หอยเกลียวเขือกฝาสปริง
550	Architaenioglossa	Pupinidae	<i>Tylotoechus bilabiatius</i>	หอยเปลือกมันปากสองชั้น
551	Architaenioglossa	Pupinidae	<i>Tylotoechus mouhoti</i>	หอยเปลือกมันมูโฮต์
552	Architaenioglossa	Pupinidae	<i>Tylotoechus peguensis</i>	หอยเปลือกมันพะโค
553	Architaenioglossa	Pupinidae	<i>Tylotoechus siamensis</i>	หอยเปลือกมันสยาม
554	Architaenioglossa	Viviparidae	<i>Eyriesia eyriesi</i>	หอยขมเปลือกสั้น
555	Architaenioglossa	Viviparidae	<i>Filopaludina doliaris</i>	หอยขมพม่า
556	Architaenioglossa	Viviparidae	<i>Filopaludina filosa</i>	หอยขมลายเล็ก, หอยเกล็ดแดง, หอยขม, หอยขมลาย, หอยลาย
557	Architaenioglossa	Viviparidae	<i>Filopaludina martensi</i> ²⁶	หอยขม, หอยขี้ขม, หอยจู้บ, หอยจู้บแดง, หอยจู้บ, หอยคูด ²⁶
558	Architaenioglossa	Viviparidae	<i>Filopaludina sumatrensis</i> ²⁷	หอยขม, หอยขมลาย, หอยจู้บ, หอยทราย, หอยหวาย ²⁷
559	Architaenioglossa	Viviparidae	<i>Mekongia pongensis</i>	หอยแม่โขง
560	Architaenioglossa	Viviparidae	<i>Mekongia siamensis</i>	หอยแม่โขงสยาม
561	Architaenioglossa	Viviparidae	<i>Mekongia sphaericula</i> ²⁸	หอยทราย ²⁸
562	Architaenioglossa	Viviparidae	<i>Mekongia swainsoniana</i> ²⁹	หอยแม่น้ำโขงเปลือกมน ²⁹
563	Architaenioglossa	Viviparidae	<i>Sinotaia arturrolli</i>	หอยขมเขี้ยวเปลือกเรียบ
564	Architaenioglossa	Viviparidae	<i>Sinotaia mandahlbarthi</i>	หอยขมเขี้ยว
565	Architaenioglossa	Viviparidae	<i>Trochotaia trochoides</i>	หอยขมยอดราบ, หอยเกลียว, หอยเวียน, หอยหอม
566	Caenogastropoda	Cerithiidae	<i>Cerithium citrinum</i>	หอยชั้นก
567	Caenogastropoda	Cerithiidae	<i>Cerithium columna</i>	หอยชั้นกป้อมเล็ก
568	Caenogastropoda	Cerithiidae	<i>Cerithium coralium</i>	หอยชั้นก
569	Caenogastropoda	Cerithiidae	<i>Cerithium echinatum</i>	หอยชั้นก
570	Caenogastropoda	Cerithiidae	<i>Cerithium nodulosum</i>	หอยชั้นก
571	Caenogastropoda	Cerithiidae	<i>Cerithium novaehollandiae</i>	หอยชั้นก
572	Caenogastropoda	Cerithiidae	<i>Cerithium tenellum</i>	หอยชั้นกลายขีด
573	Caenogastropoda	Cerithiidae	<i>Cerithium torresi</i>	หอยชั้นก
574	Caenogastropoda	Cerithiidae	<i>Cerithium traillii</i>	หอยชั้นก
575	Caenogastropoda	Cerithiidae	<i>Cerithium zebrum</i>	หอยชั้นก
576	Caenogastropoda	Cerithiidae	<i>Clypeomorus batillariaeformis</i>	หอยชั้นก

²⁵ มี 2 ชนิดย่อย ได้แก่ *P. m. monochroma*, *P. m. mouhoti*

²⁶ มี 3 ชนิดย่อย ได้แก่ *F. m. cambodjensis*, *F. m. martensi*, *F. m. munensis*

²⁷ LC สำหรับชนิดย่อย *F. s. polygramma*, *F. s. speciosa* และ DD สำหรับชนิดย่อย *F. s. peninsularis*

²⁸ มี 3 ชนิดย่อย ได้แก่ *M. s. extensa*, *M. s. sphaericula*, *M. s. spiralis*

²⁹ มี 4 ชนิดย่อย ได้แก่ *M. s. braueri*, *M. s. flavida*, *M. s. kmeriana*, *M. s. swainsoniana*

No.	Order	Family	Scientific name	Thai name
577	Caenogastropoda	Cerithiidae	<i>Clypeomorus bifasciata</i>	หอยขี้นก
578	Caenogastropoda	Cerithiidae	<i>Clypeomorus pellucida</i>	หอยขี้นก
579	Caenogastropoda	Cerithiidae	<i>Rhinoclavis aspera</i>	
580	Caenogastropoda	Cerithiidae	<i>Rhinoclavis sinensis</i>	หอยขี้นกเจดีย์จีน
581	Caenogastropoda	Cerithiidae	<i>Rhinoclavis sordidula</i>	
582	Caenogastropoda	Cerithiidae	<i>Rhinoclavis vertagus</i>	หอยขี้นกเจดีย์ธรรมดา
583	Caenogastropoda	Epitoniidae	<i>Boreoscala blainei</i>	หอยเจดีย์ชั้น
584	Caenogastropoda	Epitoniidae	<i>Epidendrium billeanum</i>	
585	Caenogastropoda	Epitoniidae	<i>Epitonium fucatum</i>	หอยเจดีย์ชั้น
586	Caenogastropoda	Epitoniidae	<i>Epitonium glabratum</i>	หอยเจดีย์ชั้น
587	Caenogastropoda	Epitoniidae	<i>Epitonium irregulare</i>	หอยเจดีย์ชั้น
588	Caenogastropoda	Epitoniidae	<i>Epitonium scalare</i>	
589	Caenogastropoda	Epitoniidae	<i>Epitonium syoichiroi</i>	
590	Caenogastropoda	Epitoniidae	<i>Janthina globosa</i>	หอยม่วง
591	Caenogastropoda	Planaxidae	<i>Hinea lineata</i>	
592	Caenogastropoda	Planaxidae	<i>Planaxis sulcatus</i>	หอยเปลือกหนาธรรมดา
593	Caenogastropoda	Planaxidae	<i>Supplanaxis niger</i>	
594	Caenogastropoda	Potamididae	<i>Cerithidea obtusa</i>	หอยจู้บแจงยอดทุ่
595	Caenogastropoda	Potamididae	<i>Cerithidea quoyii</i>	
596	Caenogastropoda	Potamididae	<i>Pirenella alata</i>	
597	Caenogastropoda	Potamididae	<i>Pirenella cingulata</i>	
598	Caenogastropoda	Potamididae	<i>Pirenella incisa</i>	
599	Caenogastropoda	Potamididae	<i>Telescopium telescopium</i>	หอยซ่อน
600	Caenogastropoda	Potamididae	<i>Terebralia palustris</i>	หอยจู้บแจงป่าเลน
601	Caenogastropoda	Siliquariidae	<i>Tenagodus cumingii</i>	หอยไส้เดือนคumingii
602	Caenogastropoda	Siliquariidae	<i>Tenagodus ponderosus</i>	
603	Caenogastropoda	Siliquariidae	<i>Tenagodus senegalensis</i>	หอยไส้เดือนขาว
604	Caenogastropoda	Siliquariidae	<i>Tenagodus trochlearis</i>	
605	Caenogastropoda	Siliquariidae	<i>Tenagodus weldii</i>	
606	Caenogastropoda	Turritellidae	<i>Neohaustator fortilirata</i>	
607	Caenogastropoda	Turritellidae	<i>Turritella cingulifera</i>	หอยมวนพลู
608	Caenogastropoda	Turritellidae	<i>Turritella duplicata</i>	หอยมวนพลูสั้นคม
609	Caenogastropoda	Turritellidae	<i>Turritella fastigiata</i>	
610	Caenogastropoda	Turritellidae	<i>Turritella terebra</i>	หอยมวนพลูธรรมดา, หอยเจดีย์
611	Caenogastropoda*	Cerithiidae	<i>Bittium glareosum</i>	หอยขี้นกจิ๋ว
612	Caenogastropoda*	Cerithiidae	<i>Bittium impendens</i>	หอยขี้นกจิ๋ว
613	Caenogastropoda*	Cerithiidae	<i>Cerithium alutaceum</i>	หอยขี้นกจิ๋ว
614	Caenogastropoda*	Cerithiidae	<i>Cerithium rostratum</i>	หอยขี้นกจิ๋ว
615	Caenogastropoda*	Cerithiopsidae	<i>Costulopsis albocincta</i>	หอยกระสวยจิ๋วลายเส้นขาว
616	Caenogastropoda*	Cerithiopsidae	<i>Horologica cf. fraudulentata</i>	หอยกระสวยจิ๋วยอดขาว
617	Caenogastropoda*	Cerithiopsidae	<i>Horologica semipicta</i>	หอยกระสวยจิ๋วเปลือกลายเส้นน้ำตาล
618	Caenogastropoda*	Cerithiopsidae	<i>Joculator cf. baraggiai</i>	หอยกระสวยจิ๋ว
619	Caenogastropoda*	Cerithiopsidae	<i>Joculator granulosus</i>	หอยกระสวยจิ๋วหัวท้ายสีขา
620	Caenogastropoda*	Cerithiopsidae	<i>Joculator ovatus</i>	หอยกระสวยจิ๋วลายเส้นน้ำตาลขาว
621	Caenogastropoda*	Cerithiopsidae	<i>Paraseila ampulla</i>	หอยเจดีย์จิ๋ว
622	Caenogastropoda*	Cerithiopsidae	<i>Seila japonica</i>	หอยเจดีย์จิ๋วน้ำตาลยอดขาว

* *incertae sedis*

No.	Order	Family	Scientific name	Thai name
623	Caenogastropoda*	Cerithiopsidae	<i>Seila morishimai</i>	หอยเจดีย์จิว
624	Caenogastropoda*	Dialidae	<i>Diala semistriata</i>	หอยทะเลจิวลายเส้นประ
625	Caenogastropoda*	Epitoniidae	<i>Epitonium cf. millicostatum</i>	หอยเกลียวชั้นจิว
626	Caenogastropoda*	Epitoniidae	<i>Epitonium hemmesi</i>	หอยเกลียวชั้นจิว
627	Caenogastropoda*	Pachychilidae	<i>Brotia armata</i>	หอยหนามปากกว้าง
628	Caenogastropoda*	Pachychilidae	<i>Brotia binodosa</i>	หอยเจดีย์มงกุฏหนาม
629	Caenogastropoda*	Pachychilidae	<i>Brotia citrina</i>	เจดีย์เรียบกันแหลม
630	Caenogastropoda*	Pachychilidae	<i>Brotia costula</i>	หอยเจดีย์, หอยเหล็กจาร, หอยเจดีย์น้ำจืด
631	Caenogastropoda*	Pachychilidae	<i>Brotia insolita</i>	หอยเจดีย์ผิวเรียบ
632	Caenogastropoda*	Pachychilidae	<i>Brotia microsculpta</i>	หอยเจดีย์เรียบ
633	Caenogastropoda*	Pachychilidae	<i>Brotia pagodula</i>	หอยจูปแจงเจดีย์น้อย
634	Caenogastropoda*	Pachychilidae	<i>Brotia paludiformis</i>	หอยยอดดัวนมเรียบ
635	Caenogastropoda*	Pachychilidae	<i>Brotia peninsularis</i>	หอยเจดีย์หนามสั้น
636	Caenogastropoda*	Pachychilidae	<i>Brotia pseudoasperata</i>	หอยเจดีย์ปุ่มเล็ก
637	Caenogastropoda*	Pachychilidae	<i>Brotia pseudosulcospira</i>	หอยยอดดัวนมเรียบ
638	Caenogastropoda*	Pachychilidae	<i>Brotia siamensis</i>	หอยเจดีย์สยาม
639	Caenogastropoda*	Pachychilidae	<i>Brotia solemiana</i>	หอยเจดีย์ผิวเรียบ
640	Caenogastropoda*	Pachychilidae	<i>Brotia subgloriosa</i>	หอยเจดีย์ผิวเรียบ
641	Caenogastropoda*	Pachychilidae	<i>Brotia wykoffi</i>	หอยเจดีย์ไทรโยค, หอยโล่
642	Caenogastropoda*	Pachychilidae	<i>Faunus ater</i>	หอยเจดีย์ปากแหวง
643	Caenogastropoda*	Pachychilidae	<i>Sulcospira housei</i>	หอยเจดีย์
644	Caenogastropoda*	Paludomidae	<i>Paludomus petrosa</i>	หอยจูปแจงน้ำจืด, หอยพระร่วง
645	Caenogastropoda*	Paludomidae	<i>Paludomus siamensis</i>	หอยจูปแจงน้ำจืด, หอยพระร่วง
646	Caenogastropoda*	Pickworthiidae	<i>Mareleptopoma cf. iredalei</i>	หอยลูกข้างจิว
647	Caenogastropoda*	Planaxidae	<i>Fossarus trochlearis</i>	หอยลูกข้างจิวสามสัน
648	Caenogastropoda*	Planaxidae	<i>Hinea inepta</i>	หอยเปลือกหนาจิว
649	Caenogastropoda*	Plesiotrochidae	<i>Plesiotrochus souverbianus</i>	หอยลูกข้างจิว
650	Caenogastropoda*	Scaliolidae	<i>Finella pupoides</i>	หอยดักแด้จิว
651	Caenogastropoda*	Scaliolidae	<i>Finella purpureoapicata</i>	หอยดักแด้ลายจิว
652	Caenogastropoda*	Scaliolidae	<i>Finella rufocincta</i>	หอยเจดีย์จิว
653	Caenogastropoda*	Scaliolidae	<i>Scaliola arenosa</i>	หอยแปะทรายจิว
654	Caenogastropoda*	Scaliolidae	<i>Scaliola cf. bella</i>	หอยแปะทรายจิว
655	Caenogastropoda*	Scaliolidae	<i>Scaliola glareosa</i>	หอยแปะทรายจิว
656	Caenogastropoda*	Thiaridae	<i>Mieniplotia scabra</i>	หอยเจดีย์ยอดฉัตร
657	Caenogastropoda*	Thiaridae	<i>Neoradina aff. prasongi</i>	หอยเจดีย์
658	Caenogastropoda*	Thiaridae	<i>Sermyla riqueti</i>	หอยเจดีย์ปากน้ำ
659	Caenogastropoda*	Thiaridae	<i>Stenomelania aspiran</i>	หอยไซ
660	Caenogastropoda*	Thiaridae	<i>Stenomelania crenulata</i>	หอยไซ
661	Caenogastropoda*	Thiaridae	<i>Stenomelania punctata</i>	หอยไซ
662	Caenogastropoda*	Thiaridae	<i>Stenomelania trolusosa</i>	หอยเตี้ยไก่อ
663	Caenogastropoda*	Thiaridae	<i>Tarebia granifera</i>	หอยเจดีย์ปุ่มยอดแหลม
664	Caenogastropoda*	Triphoridae	<i>Aclophora xystica</i>	หอยจิวเวียนซ้าย
665	Caenogastropoda*	Triphoridae	<i>Cautotriphora hervieri</i>	หอยจิวเวียนซ้ายเฮอเวียร์
666	Caenogastropoda*	Triphoridae	<i>Coriophora cnodax</i>	หอยจิวเวียนซ้ายจุดน้ำตาล
667	Caenogastropoda*	Triphoridae	<i>Coriophora fusca</i>	หอยจิวเวียนซ้ายสีน้ำตาล
668	Caenogastropoda*	Triphoridae	<i>Costatophora iniqua</i>	หอยจิวเวียนซ้ายลายเส้นสีน้ำตาล
669	Caenogastropoda*	Triphoridae	<i>Euthymella bilix</i>	หอยจิวเวียนซ้าย

* *incertae sedis*

No.	Order	Family	Scientific name	Thai name
670	Caenogastropoda*	Triphoridae	<i>Euthymella concors</i>	หอยจิวเวียนซ้ายปุม
671	Caenogastropoda*	Triphoridae	<i>Euthymella elegans</i>	หอยจิวเวียนซ้ายปุมใหญ่
672	Caenogastropoda*	Triphoridae	<i>Iniforis cf. fusiformis</i>	หอยจิวเวียนซ้ายสีชมพู
673	Caenogastropoda*	Triphoridae	<i>Iniforis ikukoe</i>	หอยจิวเวียนซ้ายอิคูโกะ
674	Caenogastropoda*	Triphoridae	<i>Mastonia cf. clavata</i>	หอยเวียนซ้ายเส้นสีน้ำตาล
675	Caenogastropoda*	Triphoridae	<i>Mastonia cingulifera</i>	หอยจิวเวียนซ้ายเส้นสีน้ำตาล
676	Caenogastropoda*	Triphoridae	<i>Mastonia lamberti</i>	หอยจิวเวียนซ้ายสีชมพูจุดน้ำตาล
677	Caenogastropoda*	Triphoridae	<i>Mastonia peanites</i>	หอยจิวเวียนซ้ายลายสลับขาวเหลือง
678	Caenogastropoda*	Triphoridae	<i>Mastonia rubra</i>	หอยจิวเวียนซ้ายสีชมพูใหญ่
679	Caenogastropoda*	Triphoridae	<i>Mastonia vulpina</i>	หอยจิวเวียนซ้ายลายต่าง
680	Caenogastropoda*	Triphoridae	<i>Mastoniaeforis jousseauiei</i>	หอยจิวเวียนซ้ายสามเขา
681	Caenogastropoda*	Triphoridae	<i>Mastoniaeforis lifuana</i>	หอยจิวเวียนซ้ายลิฟ
682	Caenogastropoda*	Triphoridae	<i>Monophorus atratus</i>	หอยจิวเวียนซ้ายยอดขาวจุดสีน้ำตาล
683	Caenogastropoda*	Triphoridae	<i>Nanaphora tricolor</i>	หอยจิวเวียนซ้ายสามสี
684	Caenogastropoda*	Triphoridae	<i>Nanaphora triticea</i>	หอยดักแด่จิวเวียนซ้าย
685	Caenogastropoda*	Triphoridae	<i>Obesula turricula</i>	หอยจิวเวียนซ้ายลายต่าง
686	Caenogastropoda*	Triphoridae	<i>Opimaphora coralina</i>	หอยจิวเวียนซ้ายลายต่าง
687	Caenogastropoda*	Triphoridae	<i>Subulophora rutilans</i>	หอยเจดีย์จิวเวียนซ้าย
688	Caenogastropoda*	Triphoridae	<i>Triphora taeniolata</i>	หอยเวียนซ้ายจิวจุดสีน้ำตาล
689	Caenogastropoda*	Triphoridae	<i>Viriola cancellata</i>	หอยจิวเวียนซ้ายลายเส้นประ
690	Caenogastropoda*	Triphoridae	<i>Viriola cf. pagodus</i>	หอยเจดีย์จิวเวียนซ้าย
691	Caenogastropoda*	Triphoridae	<i>Viriola intergranosa</i>	หอยเวียนซ้ายตุ่มทราย
692	Caenogastropoda*	Triphoridae	<i>Viriola tricincta</i>	หอยเจดีย์จิวเวียนซ้าย
693	Caenogastropoda*	Triphoridae	<i>Viriolopsis fallax</i>	หอยจิวเวียนซ้ายลายต่าง
694	Cephalaspidea	Bullidae	<i>Bulla ampulla</i>	หอยไขนกระทา
695	Cephalaspidea	Bullidae	<i>Bulla striata</i>	
696	Cephalaspidea	Haminoeidae	<i>Aliculastrum cylindricum</i>	
697	Cephalaspidea	Haminoeidae	<i>Atys naucum</i>	หอยจี้ล่อภัย
698	Cycloneritida	Neritidae	<i>Clithon corona</i>	หอยถั่วเขี้ยวมงกุฏ
699	Cycloneritida	Neritidae	<i>Clithon coronatum</i>	หอยถั่วเขี้ยวมงกุฏ
700	Cycloneritida	Neritidae	<i>Clithon oualaniense</i>	หอยถั่วเขี้ยว
701	Cycloneritida	Neritidae	<i>Clithon peguensis</i>	
702	Cycloneritida	Neritidae	<i>Clithon rarispinus</i>	
703	Cycloneritida	Neritidae	<i>Clithon sowerbianum</i>	
704	Cycloneritida	Neritidae	<i>Neripteron bensoni</i>	หอยลายเกอร์ริน
705	Cycloneritida	Neritidae	<i>Neripteron cornucopia</i>	หอยลายปากคำ
706	Cycloneritida	Neritidae	<i>Neripteron siquijoreense</i>	
707	Cycloneritida	Neritidae	<i>Neripteron violaceum</i>	หอยลายสีม่วง
708	Cycloneritida	Neritidae	<i>Nerita albicilla</i>	หอยฟันกระต่าย
709	Cycloneritida	Neritidae	<i>Nerita balteata</i>	หอยทะนนวนลายขีด
710	Cycloneritida	Neritidae	<i>Nerita chamaeleon</i>	หอยทะนนวนลาย
711	Cycloneritida	Neritidae	<i>Nerita costata</i>	หอยทะนนวนเกลียวลึก
712	Cycloneritida	Neritidae	<i>Nerita histrio</i>	
713	Cycloneritida	Neritidae	<i>Nerita insculpta</i>	หอยทะนนวนเกลียวตื้น
714	Cycloneritida	Neritidae	<i>Nerita maura</i>	
715	Cycloneritida	Neritidae	<i>Nerita maxima</i>	

* *incertae sedis*

No.	Order	Family	Scientific name	Thai name
716	Cycloneritida	Neritidae	<i>Nerita nigrita</i>	หอยทะหนด้า
717	Cycloneritida	Neritidae	<i>Nerita oryzarum</i>	
718	Cycloneritida	Neritidae	<i>Nerita planospira</i>	หอยทะหนนยอดรราบ
719	Cycloneritida	Neritidae	<i>Nerita plicata</i>	หอยทะหนนร้องลือกขาว
720	Cycloneritida	Neritidae	<i>Nerita polita</i>	หอยทะหนนเปลือกมัน
721	Cycloneritida	Neritidae	<i>Neritina pulligera</i>	หอยลายสีคล้า
722	Cycloneritida	Neritidae	<i>Neritodryas dubia</i>	
723	Cycloneritida	Neritidae	<i>Neritopsis radula</i>	
724	Cycloneritida	Neritidae	<i>Septaria lineata</i>	
725	Cycloneritida	Neritidae	<i>Septaria tessellaria</i>	
726	Ellobiida	Ellobiidae	<i>Cassidula aurisfelis</i>	
727	Ellobiida	Ellobiidae	<i>Cassidula nucleus</i>	หอยกระต่าย
728	Ellobiida	Ellobiidae	<i>Ellobium aurisjudae</i>	หอยหมาก, หอยนมน
729	Ellobiida	Ellobiidae	<i>Ellobium aurismidae</i>	
730	Ellobiida	Ellobiidae	<i>Melampus fasciatus</i>	
731	Ellobiida	Ellobiidae	<i>Melampus flavus</i>	
732	Ellobiida	Ellobiidae	<i>Melampus zonatus</i>	
733	Ellobiida	Ellobiidae	<i>Pythia reeveana</i>	
734	Heterobranchia	Acteonidae	<i>Punctacteon variegatus</i>	หอยพองน้ำ
735	Heterobranchia	Acteonidae	<i>Pupa affinis</i>	
736	Heterobranchia	Acteonidae	<i>Pupa nitidula</i>	
737	Heterobranchia	Acteonidae	<i>Pupa solidula</i>	หอยพองน้ำ
738	Heterobranchia	Acteonidae	<i>Pupa sulcata</i>	หอยพองน้ำ
739	Heterobranchia	Aplustridae	<i>Bullina lineata</i>	
740	Heterobranchia	Aplustridae	<i>Hydatina zonata</i>	
741	Heterobranchia	Architectonicidae	<i>Architectonica perdix</i>	หอยขวัญกระ
742	Heterobranchia	Architectonicidae	<i>Architectonica perspectiva</i>	หอยขวัญ, หอยเวียนธรรมดา
743	Heterobranchia	Architectonicidae	<i>Architectonica stellata</i>	
744	Heterobranchia	Architectonicidae	<i>Heliacus fenestratus</i>	หอยขวัญเล็ก
745	Heterobranchia	Architectonicidae	<i>Heliacus implexus</i>	หอยขวัญเล็ก
746	Heterobranchia	Architectonicidae	<i>Heliacus sterkii</i>	
747	Heterobranchia	Architectonicidae	<i>Heliacus variegatus</i>	หอยขวัญเล็ก
748	Hygrophila	Bulinidae	<i>Indoplanorbis exustus</i>	หอยคั้น
749	Hygrophila	Lymnaeidae	<i>Orientogalba viridis</i>	หอยคั้น
750	Hygrophila	Lymnaeidae	<i>Racesina luteola</i>	หอยคั้น
751	Hygrophila	Lymnaeidae	<i>Radix auricularia</i> ³⁰	หอยคั้น ³⁰
752	Hygrophila	Planorbidae	<i>Culmenella jiraponi</i>	หอยเวียนซ้าย
753	Hygrophila	Planorbidae	<i>Gyraulus convexiusculus</i>	หอยเลขหนึ่งจิว
754	Hygrophila	Planorbidae	<i>Gyraulus hubendicki</i>	หอยเลขหนึ่งจิว
755	Hygrophila	Planorbidae	<i>Gyraulus rotula</i>	หอยเลขหนึ่งจิว
756	Hygrophila	Planorbidae	<i>Gyraulus siamensis</i>	หอยเลขหนึ่งจิว
757	Hygrophila	Planorbidae	<i>Helicorbis umbilicis</i>	หอยเลขหนึ่งจิว
758	Hygrophila	Planorbidae	<i>Pettancylus baconi</i>	หอยหมวกเจ็กน้ำจืด
759	Hygrophila	Planorbidae	<i>Pettancylus verruca</i>	หอยหมวกเจ็กน้ำจืด
760	Hygrophila	Planorbidae	<i>Polypylis hemisphaerula</i>	หอยเลขหนึ่งจิว
761	Lepetellida	Fissurellidae	<i>Diodora funiculata</i>	

³⁰ มี 2 ชนิดย่อย ได้แก่ *R. a. rubiginosa*, *R. a. swinhoei*

No.	Order	Family	Scientific name	Thai name
762	Lepetellida	Fissurellidae	<i>Diodora mus</i>	หอยงอบเล็ก
763	Lepetellida	Fissurellidae	<i>Diodora quadriradiata</i>	หอยงอบสี่สัน
764	Lepetellida	Fissurellidae	<i>Diodora ruppellii</i>	
765	Lepetellida	Fissurellidae	<i>Diodora sieboldii</i>	
766	Lepetellida	Fissurellidae	<i>Diodora subcalyculata</i>	
767	Lepetellida	Fissurellidae	<i>Emarginella eximia</i>	
768	Lepetellida	Fissurellidae	<i>Emarginula foveolata</i>	
769	Lepetellida	Fissurellidae	<i>Emarginula puncticulata</i>	หอยงอบสี่สัน
770	Lepetellida	Fissurellidae	<i>Emarginula retecosa</i>	
771	Lepetellida	Fissurellidae	<i>Emarginula sicula</i>	
772	Lepetellida	Fissurellidae	<i>Fissurella cyathulum</i>	
773	Lepetellida	Fissurellidae	<i>Hemitoma octoradiata</i>	
774	Lepetellida	Fissurellidae	<i>Montfortista panhi</i>	
775	Lepetellida	Fissurellidae	<i>Scutus sinensis</i>	
776	Lepetellida	Fissurellidae	<i>Scutus unguis</i>	
777	Littorinimorpha	Assimineidae	<i>Paludinellassiminea japonica</i>	
778	Littorinimorpha	Bithyniidae	<i>Digoniostoma funiculata</i>	หอยขมจิวี่สะตือล็ก
779	Littorinimorpha	Bithyniidae	<i>Digoniostoma pulchella</i>	หอยขมจิวี่เปลือกบาง
780	Littorinimorpha	Bithyniidae	<i>Digoniostoma siamensis</i> ³¹	หอยขมจิวี่ไทย ³¹
781	Littorinimorpha	Bithyniidae	<i>Gabbia erawanensis</i>	หอยขมจิวี่เอราวัณ
782	Littorinimorpha	Bithyniidae	<i>Gabbia pygmaea</i>	หอยขมจิวี่แคระ
783	Littorinimorpha	Bithyniidae	<i>Gabbia walkeri</i>	หอยขมจิวี่สุพรรณ
784	Littorinimorpha	Bithyniidae	<i>Gabbia wykoffi</i>	หอยขมจิวี่อุ๋ทอง
785	Littorinimorpha	Bithyniidae	<i>Hydrobiooides nassa</i>	หอยขมจิวี่เนสซ่า
786	Littorinimorpha	Bithyniidae	<i>Wattebledia siamensis</i>	หอยขมจิวี่สยาม
787	Littorinimorpha	Bursidae	<i>Bufo naria elegans</i>	หอยสังข์กบ
788	Littorinimorpha	Bursidae	<i>Bufo naria perelegans</i>	
789	Littorinimorpha	Bursidae	<i>Bufo naria rana</i>	
790	Littorinimorpha	Bursidae	<i>Bursa granularis</i>	หอยสังข์กบเม็ดทราย
791	Littorinimorpha	Bursidae	<i>Bursa rosa</i>	
792	Littorinimorpha	Bursidae	<i>Bursina margaritula</i>	หอยสังข์กบ, หอยกบ
793	Littorinimorpha	Caecidae	<i>Caecum cf. neocaledonicum</i>	หอยตักแด้จิวี่
794	Littorinimorpha	Caecidae	<i>Caecum clarum</i>	หอยตักแด้จิวี่
795	Littorinimorpha	Caecidae	<i>Caecum japonicum</i>	หอยตักแด้จิวี่
796	Littorinimorpha	Caecidae	<i>Caecum sepimentum</i>	หอยตักแด้จิวี่
797	Littorinimorpha	Caecidae	<i>Mauroceras kajiyamai</i>	หอยตักแด้จิวี่
798	Littorinimorpha	Cassidae	<i>Casmaria ponderosa</i>	
799	Littorinimorpha	Cassidae	<i>Galeodea alcocki</i>	
800	Littorinimorpha	Cassidae	<i>Phalium areola</i>	
801	Littorinimorpha	Cassidae	<i>Phalium glaucum</i>	หอยกระต่ายสีเทา
802	Littorinimorpha	Cassidae	<i>Semicassis bisulcata</i>	
803	Littorinimorpha	Clenchiellidae	<i>Coliracemata microscopica</i>	หอยเลนจิวี่
804	Littorinimorpha	Cymatiidae	<i>Guttarium muricinum</i>	หอยสังข์ขี้บดหางสั้น
805	Littorinimorpha	Cymatiidae	<i>Gyrineum aculeatum</i>	
806	Littorinimorpha	Cymatiidae	<i>Gyrineum bituberculare</i>	
807	Littorinimorpha	Cymatiidae	<i>Gyrineum natator</i>	หอยสังข์กระบายปุม

³¹ มี 2 ชนิดย่อย ได้แก่ *D. s. goniophalos*, *D. s. siamensis*

No.	Order	Family	Scientific name	Thai name
808	Littorinimorpha	Cymatiidae	<i>Linatella caudata</i>	
809	Littorinimorpha	Cymatiidae	<i>Lotoria lotoria</i>	หอยสังข์ปิดจุดดำ
810	Littorinimorpha	Cymatiidae	<i>Monoplex nicobaricus</i>	หอยสังข์ปิดนิโคบาร์
811	Littorinimorpha	Cymatiidae	<i>Monoplex pilearis</i>	หอยสังข์ปิดธรรมดา
812	Littorinimorpha	Cymatiidae	<i>Ranularia caudata</i>	หอยสังข์ปิดหางงอ
813	Littorinimorpha	Cymatiidae	<i>Ranularia tripus</i>	
814	Littorinimorpha	Cymatiidae	<i>Reticutriton pfeifferianus</i>	หอยสังข์ปิดไฟเฟอร์
815	Littorinimorpha	Cymatiidae	<i>Septa hepatica</i>	หอยสังข์ปิดลายดำ
816	Littorinimorpha	Eratoidea	<i>Alaerato mactanica</i>	หอยไข่จิว
817	Littorinimorpha	Eratoidea	<i>Eratoena gemma</i>	หอยไข่จิวหัวท้ายสีชมพู
818	Littorinimorpha	Eratoidea	<i>Proterato pura</i>	หอยไข่จิว
819	Littorinimorpha	Eulimidae	<i>Melanella cf. acicula</i>	หอยจิวเกาะปลิง
820	Littorinimorpha	Eulimidae	<i>Pyramidelloides mirandus</i>	หอยจิวเจดีย์ป้อม
821	Littorinimorpha	Haloceratidae	<i>Haloceras cf. millestriata</i>	หอยลูกข้างจิว
822	Littorinimorpha	Hipponicidae	<i>Cheilea cicatricosa</i>	
823	Littorinimorpha	Hipponicidae	<i>Cheilea dormitoria</i>	
824	Littorinimorpha	Hipponicidae	<i>Cheilea equestris</i>	หอยจานรองเทียม
825	Littorinimorpha	Hipponicidae	<i>Cheilea scutulum</i>	
826	Littorinimorpha	Hipponicidae	<i>Cheilea tortilis</i>	
827	Littorinimorpha	Hipponicidae	<i>Sabia conica</i>	หอยกาฝากจิว
828	Littorinimorpha	Iravadiidae	<i>Iravadia cochinchinensis</i>	หอยแพร่แบงค้ออินโดจีน
829	Littorinimorpha	Iravadiidae	<i>Iravadia ornata</i>	หอยอิระหวดีสันเวียน
830	Littorinimorpha	Iravadiidae	<i>Iravadia quadrasi</i>	หอยอิระหวดีเล็ก
831	Littorinimorpha	Iravadiidae	<i>Iravadia rohdei</i>	หอยแพร่แบงค้อท่าแฉลบ
832	Littorinimorpha	Iravadiidae	<i>Liroceratia sulcata</i>	หอยอิระหวดีจิว
833	Littorinimorpha	Iravadiidae	<i>Pellamora reflecta</i>	หอยอิระหวดีจิว
834	Littorinimorpha	Iravadiidae	<i>Pseudonoba delicata</i>	หอยอิระหวดีจิว
835	Littorinimorpha	Iravadiidae	<i>Rehderiella parva</i>	หอยเลนน้ำกร่อยเล็ก
836	Littorinimorpha	Littorinidae	<i>Peasiella roepstorffiana</i>	หอยนมสาวจิว
837	Littorinimorpha	Littorinidae	<i>Echinolittorina millegrana</i>	หอยน้ำพริกปุมเปลือกเรียบ
838	Littorinimorpha	Littorinidae	<i>Echinolittorina vidua</i>	
839	Littorinimorpha	Littorinidae	<i>Littoraria carinifera</i>	หอยน้ำพริกลายกระ
840	Littorinimorpha	Littorinidae	<i>Littoraria intermedia</i>	
841	Littorinimorpha	Littorinidae	<i>Littoraria pallescens</i>	
842	Littorinimorpha	Littorinidae	<i>Littoraria scabra</i>	หอยน้ำพริกป่าเลน
843	Littorinimorpha	Littorinidae	<i>Littoraria undulata</i>	หอยน้ำพริกลายคลื่น
844	Littorinimorpha	Littorinidae	<i>Nodilittorina pyramidalis</i>	หอยน้ำพริกปุมยอดแหลม
845	Littorinimorpha	Naticidae	<i>Eunaticina papilla</i>	หอยพระจันทร์ปาลีลา
846	Littorinimorpha	Naticidae	<i>Mammilla fibrosa</i>	
847	Littorinimorpha	Naticidae	<i>Mammilla mammata</i>	
848	Littorinimorpha	Naticidae	<i>Mammilla melanostomoides</i>	หอยพระจันทร์เลียนปากดำ
849	Littorinimorpha	Naticidae	<i>Mammilla simiae</i>	
850	Littorinimorpha	Naticidae	<i>Natica arachnoidea</i>	หอยพระจันทร์แมงมุม
851	Littorinimorpha	Naticidae	<i>Natica stellata</i>	
852	Littorinimorpha	Naticidae	<i>Natica unifasciata</i>	
853	Littorinimorpha	Naticidae	<i>Natica vitellus</i>	หอยพระจันทร์วุ้นน้อย
854	Littorinimorpha	Naticidae	<i>Naticarius onca</i>	หอยพระจันทร์เคลือบแวว

No.	Order	Family	Scientific name	Thai name
855	Littorinimorpha	Naticidae	<i>Neverita didyma</i>	หอยพระจันทร์
856	Littorinimorpha	Naticidae	<i>Notocochlis cernica</i>	
857	Littorinimorpha	Naticidae	<i>Notocochlis gualteriana</i>	หอยพระจันทร์กุลเทียร์
858	Littorinimorpha	Naticidae	<i>Paratectonatica tigrina</i>	หอยพระจันทร์ลายเสือ
859	Littorinimorpha	Naticidae	<i>Polinices flemingianus</i>	หอยพระจันทร์เฟลมมิง, หอยขาว
860	Littorinimorpha	Naticidae	<i>Polinices mammilla</i>	หอยพระจันทร์ธรรมดา
861	Littorinimorpha	Naticidae	<i>Polinices peselephanti</i>	หอยพระจันทร์ตีนช้าง
862	Littorinimorpha	Naticidae	<i>Polinices powisianus</i>	
863	Littorinimorpha	Naticidae	<i>Polinices putealis</i>	
864	Littorinimorpha	Naticidae	<i>Quantonatica alapapilionis</i>	หอยพระจันทร์ลายผีเสื้อ
865	Littorinimorpha	Naticidae	<i>Sinum concavum</i>	
866	Littorinimorpha	Naticidae	<i>Sinum maculatum</i>	
867	Littorinimorpha	Naticidae	<i>Sinum neritoideum</i>	หอยนางซีเลียนตะกาย
868	Littorinimorpha	Naticidae	<i>Tanea lineata</i>	หอยพระจันทร์, หอยพระจันทร์ลายขีด
869	Littorinimorpha	Naticidae	<i>Tanea undulata</i>	หอยพระจันทร์ลายงาม
870	Littorinimorpha	Personidae	<i>Distorsio reticularis</i>	
871	Littorinimorpha	Pomatiopsidae	<i>Halewisia expansa</i>	หอยแมนนิ่งเขี้ยว
872	Littorinimorpha	Pomatiopsidae	<i>Hubendickia crooki</i>	หอยเจดีย์จิวเปลือกมัน
873	Littorinimorpha	Pomatiopsidae	<i>Hubendickia subulata</i>	หอยเจดีย์จิวเล็ก
874	Littorinimorpha	Pomatiopsidae	<i>Hubendickia sulcata</i>	หอยเจดีย์จิวเปลือกสัน
875	Littorinimorpha	Pomatiopsidae	<i>Hydrorissia gracilis</i>	หอยเจดีย์จิวยอดสูง
876	Littorinimorpha	Pomatiopsidae	<i>Jullienia costata</i>	หอยเจดีย์เวียน
877	Littorinimorpha	Pomatiopsidae	<i>Jullienia harmandi</i>	หอยจูเลียนฮาร์มานด์
878	Littorinimorpha	Pomatiopsidae	<i>Karelainia davisi</i>	หอยเจดีย์เวียนเปลือกสัน
879	Littorinimorpha	Pomatiopsidae	<i>Lacunopsis conica</i>	หอยตะกายจิวตัวกลม
880	Littorinimorpha	Pomatiopsidae	<i>Lacunopsis harmandi</i>	หอยตะกายจิวฮาร์มานด์
881	Littorinimorpha	Pomatiopsidae	<i>Lacunopsis levayi</i>	หอยตะกายจิวเปลือกปุม
882	Littorinimorpha	Pomatiopsidae	<i>Neoprososthenia hanseni</i>	หอยเจดีย์เวียนสัน
883	Littorinimorpha	Pomatiopsidae	<i>Neoprososthenia iijimai</i>	หอยเจดีย์เวียนอิจิม่า
884	Littorinimorpha	Pomatiopsidae	<i>Neotricula aperta</i> ³²	หอยเม็ดทรายปากบาน ³²
885	Littorinimorpha	Pomatiopsidae	<i>Neotricula burchi</i>	หอยเปลือกแก้วหยาบ
886	Littorinimorpha	Pomatiopsidae	<i>Pachydrobia bavayi</i>	หอยเจดีย์หนาปากเรียบ
887	Littorinimorpha	Pomatiopsidae	<i>Pachydrobia munensis</i>	หอยเจดีย์หนาแม่มูล
888	Littorinimorpha	Pomatiopsidae	<i>Pachydrobia siamensis</i>	หอยเจดีย์หนาสยาม
889	Littorinimorpha	Pomatiopsidae	<i>Pachydrobia spinosa</i>	หอยเจดีย์หนาเปลือกหนาม
890	Littorinimorpha	Pomatiopsidae	<i>Pachydrobia variabilis</i>	หอยเจดีย์หนาใหญ่
891	Littorinimorpha	Pomatiopsidae	<i>Pachydrobia wykoffi</i>	หอยเจดีย์หนาเปลือกพอก
892	Littorinimorpha	Pomatiopsidae	<i>Tricula bollingi</i>	หอยเปลือกแก้วเรียบ, หอยเจดีย์จิวรากไม้
893	Littorinimorpha	Rissoidae	<i>Alvania ogasawarana</i>	หอยจิวเม็ดทราย
894	Littorinimorpha	Rissoidae	<i>Parashiela invisibilis</i>	หอยจิวเม็ดทราย
895	Littorinimorpha	Rissoidae	<i>Rissoa rosea</i>	หอยจิวสีชมพู
896	Littorinimorpha	Rissoidae	<i>Simulamereina wanawana</i>	หอยจิวเม็ดทราย
897	Littorinimorpha	Rissoidae	<i>Voorwindia paludinoides</i>	หอยจิวเม็ดทรายขาว
898	Littorinimorpha	Rissoinidae	<i>Apataxia cerithiiformis</i>	หอยจิวลายแถบน้ำตาล
899	Littorinimorpha	Rissoinidae	<i>Moerchiella cf. artensis</i>	หอยจิวเผือก
900	Littorinimorpha	Rissoinidae	<i>Phosinella dunkerina</i>	หอยจิวผิวมะกรูด

³² รวมถึง alpha strain, beta strain, gamma strain

No.	Order	Family	Scientific name	Thai name
901	Littorinimorpha	Rissoinidae	<i>Rissoina ambigua</i>	
902	Littorinimorpha	Rissoinidae	<i>Rissoina</i> cf. <i>costulata</i>	หอยเกลียวชั้นจิวปากหนา
903	Littorinimorpha	Rissoinidae	<i>Rissoina</i> cf. <i>vangoethemorum</i>	หอยจิวผิวมะกรูด
904	Littorinimorpha	Rissoinidae	<i>Rissoina costata</i>	หอยจิวผิวมะกรูด
905	Littorinimorpha	Rissoinidae	<i>Rissoina tornatilis</i>	หอยจิวผิวมะกรูด
906	Littorinimorpha	Rissoinidae	<i>Sulcorissoina</i> cf. <i>imbricata</i>	หอยจิวเผือก
907	Littorinimorpha	Seraphsidae	<i>Terebellum terebellum</i>	
908	Littorinimorpha	Stenothyridae	<i>Gangetia tigerti</i>	หอยคางคาน้ำกร่อย
909	Littorinimorpha	Stenothyridae	<i>Stenothyra acuta</i>	หอยปากกลม
910	Littorinimorpha	Stenothyridae	<i>Stenothyra basisculpta</i>	หอยปากกลมเนื้อจุด
911	Littorinimorpha	Stenothyridae	<i>Stenothyra cambodiensis</i>	หอยปากกลมกัมพูชา
912	Littorinimorpha	Stenothyridae	<i>Stenothyra confinis</i>	หอยปากกลมแม่เมย
913	Littorinimorpha	Stenothyridae	<i>Stenothyra crooki</i>	หอยปากกลมครุคค์
914	Littorinimorpha	Stenothyridae	<i>Stenothyra cyrtochila</i>	หอยปากกลม
915	Littorinimorpha	Stenothyridae	<i>Stenothyra fasciata</i>	หอยปากกลมเหลืองฟาง
916	Littorinimorpha	Stenothyridae	<i>Stenothyra glabrata</i>	หอยปากกลม
917	Littorinimorpha	Stenothyridae	<i>Stenothyra hardouini</i>	หอยปากกลม
918	Littorinimorpha	Stenothyridae	<i>Stenothyra hybocystoides</i>	หอยปากกลมปากยาว
919	Littorinimorpha	Stenothyridae	<i>Stenothyra jiraponi</i>	หอยปากกลมจิราภรณ์
920	Littorinimorpha	Stenothyridae	<i>Stenothyra koratensis</i> ³³	หอยปากกลมโคราช ³³
921	Littorinimorpha	Stenothyridae	<i>Stenothyra krungtepensis</i>	หอยปากกลม
922	Littorinimorpha	Stenothyridae	<i>Stenothyra labiata</i>	หอยปากกลม
923	Littorinimorpha	Stenothyridae	<i>Stenothyra mandahlbarthi</i>	หอยปากกลม
924	Littorinimorpha	Stenothyridae	<i>Stenothyra monilifera</i>	หอยปากกลม
925	Littorinimorpha	Stenothyridae	<i>Stenothyra ovalis</i>	หอยปากกลมรูปไข่
926	Littorinimorpha	Stenothyridae	<i>Stenothyra polita</i>	หอยปากกลม
927	Littorinimorpha	Stenothyridae	<i>Stenothyra schuetti</i>	หอยปากกลมน้ำสงคราม
928	Littorinimorpha	Strombidae	<i>Canarium erythrinum</i>	
929	Littorinimorpha	Strombidae	<i>Canarium mutabile</i>	หอยสังข์หลากหลายรูป
930	Littorinimorpha	Strombidae	<i>Canarium olydium</i>	หอยสังข์ปากบาน
931	Littorinimorpha	Strombidae	<i>Canarium urceus</i>	หอยสังข์หมี
932	Littorinimorpha	Strombidae	<i>Conomurex decorus</i>	
933	Littorinimorpha	Strombidae	<i>Dolomena columba</i>	
934	Littorinimorpha	Strombidae	<i>Dolomena pulchella</i>	
935	Littorinimorpha	Strombidae	<i>Dominus labiosus</i>	หอยสังข์ปากผาย
936	Littorinimorpha	Strombidae	<i>Euprotomus aurisdianae</i>	หอยสังข์ไดอานา
937	Littorinimorpha	Strombidae	<i>Gibberulus gibberulus</i>	
938	Littorinimorpha	Strombidae	<i>Harpago chiragra</i>	หอยเล็บมือนางชिरากรา, หอยสังข์เขา
939	Littorinimorpha	Strombidae	<i>Lentigo lentiginosus</i>	หอยสังข์เงิน
940	Littorinimorpha	Strombidae	<i>Mirabilistrombus listeri</i>	หอยสังข์ปีกนางฟ้า
941	Littorinimorpha	Strombidae	<i>Neodilatilabrum marginatum</i>	หอยสังข์เปลือกหนา
942	Littorinimorpha	Strombidae	<i>Neodilatilabrum robustum</i>	
943	Littorinimorpha	Strombidae	<i>Neodilatilabrum succinctum</i>	
944	Littorinimorpha	Strombidae	<i>Terestrombus terebellatus</i>	
945	Littorinimorpha	Tonnidae	<i>Pseudoliotia granulosa</i>	
946	Littorinimorpha	Tonnidae	<i>Tonna canaliculata</i>	หอยทะนนานเวียนลึก

³³ มี 2 ชนิดย่อย ได้แก่ *S. k. holosculpta*, *S. k. koratensis*

No.	Order	Family	Scientific name	Thai name
947	Littorinimorpha	Tonnidae	<i>Tonna dolium</i>	หอยทะนานลายจุด, หอยโข่งเปลือกบาง
948	Littorinimorpha	Tonnidae	<i>Tonna galea</i>	
949	Littorinimorpha	Tonnidae	<i>Tonna lischkeana</i>	
950	Littorinimorpha	Tonnidae	<i>Tonna sulcosa</i>	หอยทะนานลายแถบ
951	Littorinimorpha	Tornidae	<i>Chamlongia harinasutai</i>	หอยจำลอง
952	Littorinimorpha	Triviidae	<i>Trivirostra oryza</i>	เบี้ยข้าวตอก
953	Littorinimorpha	Truncatellidae	<i>Truncatella guerinii</i>	หอยยอดหัก, หอยเลขหนึ่งจิว
954	Littorinimorpha	Truncatellidae	<i>Truncatella pfeifferi</i>	หอยข้าวสารยอดตัด
955	Littorinimorpha	Vanikoridae	<i>Macromphalus cf. styliferinus</i>	หอยทะเลจิวยอดสีน้ำตาล
956	Littorinimorpha	Vanikoridae	<i>Vanikoro cancellata</i>	หอยเปลือกบางเกลียวลึก
957	Littorinimorpha	Vanikoridae	<i>Vanikoro fenestrata</i>	หอยเปลือกบาง
958	Littorinimorpha	Vanikoridae	<i>Vanikoro helicoidea</i>	หอยเปลือกบางยอดม้วน
959	Littorinimorpha	Vanikoridae	<i>Vanikoro plicata</i>	
960	Littorinimorpha	Vermetidae	<i>Petalocochnus renisectus</i>	หอยหนอน
961	Littorinimorpha	Vermetidae	<i>Thylacodes medusae</i>	
962	Littorinimorpha	Vermetidae	<i>Thylacodes variabilis</i>	หอยหนอนจิว
963	Littorinimorpha	Vitrinellidae	<i>Pseudoliotia asteriscus</i>	หอยวงเวียนจิว
964	Littorinimorpha	Xenophoridae	<i>Xenophora corrugata</i>	หอยแต่งตัวขึ้นเปลือก
965	Littorinimorpha	Xenophoridae	<i>Xenophora solarioides</i>	หอยแต่งตัวทะเลใต้
966	Littorinimorpha	Zebinidae	<i>Pandalosia ephamilla</i>	
967	Littorinimorpha	Zebinidae	<i>Pandalosia subulata</i>	หอยเกลียวชั้นจิวปากหนา
968	Littorinimorpha	Zebinidae	<i>Stoscia annulata</i>	หอยจิวเกลียวเวียน
969	Littorinimorpha	Zebinidae	<i>Zebina pupiniformis</i>	หอยจิวเม็ดทรายขาว
970	Littorinimorpha	Calyptraeidae	<i>Calyptraea chinensis</i>	
971	Littorinimorpha	Calyptraeidae	<i>Desmaulus extintorium</i>	
972	Littorinimorpha	Calyptraeidae	<i>Ergaea walshi</i>	
973	Littorinimorpha	Eulimidae	<i>Hypermastus echinodisci</i>	
974	Littorinimorpha	Eulimidae	<i>Hypermastus minor</i>	
975	Littorinimorpha	Eulimidae	<i>Hypermastus tenuissimae</i>	
976	Littorinimorpha	Eulimidae	<i>Melanella bovicornu</i>	
977	Littorinimorpha	Eulimidae	<i>Parvioris fulvescens</i>	
978	Littorinimorpha	Eulimidae	<i>Thyca crystallina</i>	
979	Littorinimorpha	Rissoidae	<i>Lucidestea mundula</i>	หอยจิวเปลือกใส
980	Neogastropoda	Ancillariidae	<i>Ancilla ampla</i> ³⁴	หอยกระดุมปากกว้าง ³⁴
981	Neogastropoda	Babyloniidae	<i>Babylonia ambulacrum</i>	
982	Neogastropoda	Cancellariidae	<i>Merica elegans</i>	
983	Neogastropoda	Cancellariidae	<i>Merica oblonga</i>	
984	Neogastropoda	Cancellariidae	<i>Scalptia crenifera</i>	
985	Neogastropoda	Cancellariidae	<i>Scalptia textilis</i>	
986	Neogastropoda	Clathurellidae	<i>Etrema cf. scalarina</i>	หอยจิวปากร่อง
987	Neogastropoda	Clathurellidae	<i>Etrema cf. tenera</i>	หอยจิวปากร่อง
988	Neogastropoda	Clathurellidae	<i>Etrema crassilabrum</i>	
989	Neogastropoda	Clathurellidae	<i>Lienardia cincta</i>	หอยจิวปากร่องเส้นน้ำตาล
990	Neogastropoda	Clathurellidae	<i>Lienardia crassicostata</i>	หอยจิวปากร่องสีส้ม
991	Neogastropoda	Clathurellidae	<i>Lienardia purpurata</i>	หอยจิวปากร่องสีชมพูหัวแหลม
992	Neogastropoda	Clathurellidae	<i>Lienardia rubida</i>	หอยจิวปากร่องสีชมพู

³⁴ มี 2 ชนิดย่อย ได้แก่ *A. a. ampla*, *A. a. cylindrica*

No.	Order	Family	Scientific name	Thai name
993	Neogastropoda	Clavatulidae	<i>Turricula javana</i>	
994	Neogastropoda	Clavatulidae	<i>Turricula nelliae</i>	
995	Neogastropoda	Clavatulidae	<i>Turricula tomata</i>	
996	Neogastropoda	Colubrariidae	<i>Colubraria obscura</i>	
997	Neogastropoda	Colubrariidae	<i>Kanamarua adonis</i>	
998	Neogastropoda	Columbellidae	<i>Mokumea cf. albovittata</i>	หอยเม็ดปูทราจิวลา
999	Neogastropoda	Columbellidae	<i>Zafra hervieri</i>	หอยเม็ดปูทราจิวแถบขาวฮอร์เวียร์
1000	Neogastropoda	Columbellidae	<i>Zafra pumila</i>	หอยเม็ดปูทราจิว
1001	Neogastropoda	Columbellidae	<i>Zafra troglodytes</i>	หอยเม็ดปูทราจิวแถบขาว
1002	Neogastropoda	Columbellidae	<i>Anachis sanfelipensis</i>	
1003	Neogastropoda	Columbellidae	<i>Euplica deshayesii</i>	
1004	Neogastropoda	Columbellidae	<i>Euplica varians</i>	
1005	Neogastropoda	Columbellidae	<i>Mitrella scripta</i>	
1006	Neogastropoda	Columbellidae	<i>Pardalinops testudinarius</i>	
1007	Neogastropoda	Costellariidae	<i>Atlantilux rubra</i>	หอยกระสวยจิวสี่ขมพูแถบขาว
1008	Neogastropoda	Costellariidae	<i>Thala exilis</i>	หอยกระสวยจิวสี่ขมพู
1009	Neogastropoda	Costellariidae	<i>Vexillum acuminatum</i>	
1010	Neogastropoda	Costellariidae	<i>Vexillum adamsi</i>	
1011	Neogastropoda	Costellariidae	<i>Vexillum curviliratum</i>	
1012	Neogastropoda	Costellariidae	<i>Vexillum discolorium</i>	หอยกระสวยจิว
1013	Neogastropoda	Costellariidae	<i>Vexillum festum</i>	
1014	Neogastropoda	Costellariidae	<i>Vexillum japonicum</i>	
1015	Neogastropoda	Costellariidae	<i>Vexillum obeliscus</i>	
1016	Neogastropoda	Costellariidae	<i>Vexillum sanguisuga</i>	
1017	Neogastropoda	Costellariidae	<i>Vexillum taeniatum</i>	
1018	Neogastropoda	Costellariidae	<i>Vexillum woldemarii</i>	
1019	Neogastropoda	Cystiscidae	<i>Crithe cossinea</i>	หอยไข่จิว
1020	Neogastropoda	Drilliidae	<i>Plagiostropha quintuplex</i>	หอยเจดีย์ปากร่องสี่สัน
1021	Neogastropoda	Fascioliariidae	<i>Benimakia lanceolata</i>	
1022	Neogastropoda	Fascioliariidae	<i>Filifusus filamentosus</i>	หอยสังข์ขี้ปัดำ
1023	Neogastropoda	Fascioliariidae	<i>Fusinus colus</i>	หอยสังข์ขี้ปัดยอดแหลม
1024	Neogastropoda	Fascioliariidae	<i>Latirolagena smaragdulus</i>	
1025	Neogastropoda	Fascioliariidae	<i>Latirus nassoides</i>	หอยเจดีย์ชั้น
1026	Neogastropoda	Fascioliariidae	<i>Marmorofusus nicobaricus</i>	หอยสังข์ขี้ปัดนิโคบาร์
1027	Neogastropoda	Fascioliariidae	<i>Peristemia neglecta</i>	
1028	Neogastropoda	Fascioliariidae	<i>Pleuroploca trapezium</i>	หอยสังข์ขี้ปัดใหญ่
1029	Neogastropoda	Harpidae	<i>Harpa amouretta</i>	หอยมะเฟืองเล็ก
1030	Neogastropoda	Harpidae	<i>Harpa articularis</i>	หอยมะเฟืองใหญ่
1031	Neogastropoda	Harpidae	<i>Harpa major</i>	
1032	Neogastropoda	Harpidae	<i>Morum ninomiyai</i>	
1033	Neogastropoda	Horaiclavidae	<i>Epideira multiseriata</i>	
1034	Neogastropoda	Mangeliidae	<i>Heterocithara himerta</i>	หอยจิวเจดีย์ป้อม
1035	Neogastropoda	Marginellidae	<i>Cryptospira elegans</i>	
1036	Neogastropoda	Marginellidae	<i>Cryptospira fischeri</i>	
1037	Neogastropoda	Marginellidae	<i>Cryptospira glauca</i>	
1038	Neogastropoda	Marginellidae	<i>Cryptospira tricincta</i>	
1039	Neogastropoda	Marginellidae	<i>Cryptospira ventricosa</i>	

No.	Order	Family	Scientific name	Thai name
1040	Neogastropoda	Marginellidae	<i>Volvarina angustata</i>	
1041	Neogastropoda	Marginellidae	<i>Volvarina hirasei</i>	หอยครงแครงจิวีราเสะ
1042	Neogastropoda	Melongenidae	<i>Hemifusus colosseus</i>	
1043	Neogastropoda	Melongenidae	<i>Brunneifusus ternatanus</i>	
1044	Neogastropoda	Melongenidae	<i>Volegalea cochlidium</i>	หอยสังข์ป้อมเกลียวเวียน
1045	Neogastropoda	Mitridae	<i>Domiporta circula</i>	หอยกระสวยยอดแหลม
1046	Neogastropoda	Mitridae	<i>Domiporta granatina</i>	
1047	Neogastropoda	Mitridae	<i>Gemmulimitra avenacea</i>	หอยกระสวยสตรอเบอร์รี่
1048	Neogastropoda	Mitridae	<i>Imbricaria interlirata</i>	
1049	Neogastropoda	Mitridae	<i>Isara swainsonii</i>	
1050	Neogastropoda	Mitridae	<i>Mitra mitra</i>	หอยกระสวยธรรมดา
1051	Neogastropoda	Mitridae	<i>Mitra turgida</i>	
1052	Neogastropoda	Mitridae	<i>Neocancilla clathrus</i>	
1053	Neogastropoda	Mitridae	<i>Pseudonebularia cucumerina</i>	หอยกระสวยทรงกระปุก
1054	Neogastropoda	Mitridae	<i>Pseudonebularia proscissa</i>	หอยกระสวยเรียว
1055	Neogastropoda	Mitridae	<i>Pterygia sinensis</i>	หอยกระสวยจีน
1056	Neogastropoda	Mitridae	<i>Scabricola desetangii</i>	หอยกระสวยทราย
1057	Neogastropoda	Mitridae	<i>Strigatella aurantia</i>	หอยกระสวยตาลเวียนเหลือง
1058	Neogastropoda	Mitridae	<i>Strigatella colombelliformis</i>	
1059	Neogastropoda	Mitridae	<i>Strigatella litterata</i>	หอยกระสวยลายอักษร
1060	Neogastropoda	Mitridae	<i>Strigatella paupercula</i>	
1061	Neogastropoda	Mitridae	<i>Strigatella retusa</i>	หอยกระสวยยอดทู่ลาย
1062	Neogastropoda	Mitridae	<i>Strigatella scutulata</i>	หอยกระสวยสีตาลปากขาว
1063	Neogastropoda	Mitromorphidae	<i>Mitromorpha alba</i>	หอยจิวปากร่องสีน้ำตาล
1064	Neogastropoda	Muricidae	<i>Attiliosa orri</i>	
1065	Neogastropoda	Muricidae	<i>Chicoreus axicornis</i>	
1066	Neogastropoda	Muricidae	<i>Chicoreus banksii</i>	หอยเงาะ
1067	Neogastropoda	Muricidae	<i>Chicoreus brunneus</i>	หอยสังข์หนามสีตาล
1068	Neogastropoda	Muricidae	<i>Chicoreus capucinus</i>	หอยสังข์หนามป่าเลน
1069	Neogastropoda	Muricidae	<i>Chicoreus torrefactus</i>	
1070	Neogastropoda	Muricidae	<i>Coralliophila violacea</i>	
1071	Neogastropoda	Muricidae	<i>Drupa morum</i>	หอยมะระ, หอยยอ
1072	Neogastropoda	Muricidae	<i>Drupa ricinus</i>	
1073	Neogastropoda	Muricidae	<i>Drupella margariticola</i>	
1074	Neogastropoda	Muricidae	<i>Drupella rugosa</i>	
1075	Neogastropoda	Muricidae	<i>Drupina lobata</i>	
1076	Neogastropoda	Muricidae	<i>Ergalatax contracta</i>	
1077	Neogastropoda	Muricidae	<i>Indothais lacera</i>	
1078	Neogastropoda	Muricidae	<i>Indothais rufotincta</i>	
1079	Neogastropoda	Muricidae	<i>Indothais sacellum</i>	
1080	Neogastropoda	Muricidae	<i>Maculotriton serriale</i>	
1081	Neogastropoda	Muricidae	<i>Mancinella alouina</i>	
1082	Neogastropoda	Muricidae	<i>Mancinella amigera</i>	
1083	Neogastropoda	Muricidae	<i>Mancinella echinata</i>	
1084	Neogastropoda	Muricidae	<i>Mancinella echinulata</i>	
1085	Neogastropoda	Muricidae	<i>Menathais intermedia</i>	
1086	Neogastropoda	Muricidae	<i>Menathais tuberosa</i>	

No.	Order	Family	Scientific name	Thai name
1087	Neogastropoda	Muricidae	<i>Morula nodicostata</i>	
1088	Neogastropoda	Muricidae	<i>Morula spinosa</i>	
1089	Neogastropoda	Muricidae	<i>Murex carbonnieri</i>	
1090	Neogastropoda	Muricidae	<i>Murex occa</i>	
1091	Neogastropoda	Muricidae	<i>Murex trapa</i>	หอยสังข์หนามเล็ก, หอยสังข์ขี้ป็น
1092	Neogastropoda	Muricidae	<i>Murex tribulus</i>	
1093	Neogastropoda	Muricidae	<i>Murichorda fiscellum</i>	
1094	Neogastropoda	Muricidae	<i>Muricodrupa anaxares</i>	
1095	Neogastropoda	Muricidae	<i>Nassa francolina</i>	
1096	Neogastropoda	Muricidae	<i>Pterynotus alatus</i>	
1097	Neogastropoda	Muricidae	<i>Pterynotus tripteris</i>	
1098	Neogastropoda	Muricidae	<i>Purpura persica</i>	
1099	Neogastropoda	Muricidae	<i>Rapana rapiformis</i>	
1100	Neogastropoda	Muricidae	<i>Reishia bitubercularis</i>	
1101	Neogastropoda	Muricidae	<i>Reishia bronni</i>	
1102	Neogastropoda	Muricidae	<i>Reishia luteostoma</i>	
1103	Neogastropoda	Muricidae	<i>Semiricinula fusca</i>	
1104	Neogastropoda	Muricidae	<i>Semiricinula muricina</i>	
1105	Neogastropoda	Muricidae	<i>Spinidrupa infans</i>	
1106	Neogastropoda	Muricidae	<i>Tenguella granulata</i>	
1107	Neogastropoda	Muricidae	<i>Tylothais aculeata</i>	
1108	Neogastropoda	Muricidae	<i>Tylothais virgata</i>	
1109	Neogastropoda	Muricidae	<i>Vokesimurex dolichourus</i>	
1110	Neogastropoda	Nassariidae	<i>Anentome helena</i>	หอยกินหอย
1111	Neogastropoda	Nassariidae	<i>Anentome longispira</i>	หอยนักร้องน้ำจืดสไปรียาว
1112	Neogastropoda	Nassariidae	<i>Anentome wykoffi</i>	หอยเคลีย
1113	Neogastropoda	Nassariidae	<i>Nassaria acuminata</i>	
1114	Neogastropoda	Nassariidae	<i>Nassaria pusilla</i>	
1115	Neogastropoda	Nassariidae	<i>Nassaria sinensis</i>	
1116	Neogastropoda	Nassariidae	<i>Nassarius acuminatus</i>	
1117	Neogastropoda	Nassariidae	<i>Nassarius albescens</i>	
1118	Neogastropoda	Nassariidae	<i>Nassarius arcularia</i>	
1119	Neogastropoda	Nassariidae	<i>Nassarius caelatus</i>	
1120	Neogastropoda	Nassariidae	<i>Nassarius comptus</i>	
1121	Neogastropoda	Nassariidae	<i>Nassarius concinnus</i>	
1122	Neogastropoda	Nassariidae	<i>Nassarius conoidalis</i>	
1123	Neogastropoda	Nassariidae	<i>Nassarius coronatus</i>	
1124	Neogastropoda	Nassariidae	<i>Nassarius crebricostatus</i>	
1125	Neogastropoda	Nassariidae	<i>Nassarius crematus</i>	
1126	Neogastropoda	Nassariidae	<i>Nassarius dorsatus</i>	
1127	Neogastropoda	Nassariidae	<i>Nassarius foveolatus</i>	
1128	Neogastropoda	Nassariidae	<i>Nassarius globosus</i>	
1129	Neogastropoda	Nassariidae	<i>Nassarius graphiterus</i>	
1130	Neogastropoda	Nassariidae	<i>Nassarius hirtus</i>	
1131	Neogastropoda	Nassariidae	<i>Nassarius horridus</i>	
1132	Neogastropoda	Nassariidae	<i>Nassarius jacksonianus</i>	
1133	Neogastropoda	Nassariidae	<i>Nassarius livescens</i>	หอยแฉะซ่า, หอยปากกระจะจาด

No.	Order	Family	Scientific name	Thai name
1134	Neogastropoda	Nassariidae	<i>Nassarius macrocephalus</i>	
1135	Neogastropoda	Nassariidae	<i>Nassarius niger</i>	
1136	Neogastropoda	Nassariidae	<i>Nassarius nodifer</i>	
1137	Neogastropoda	Nassariidae	<i>Nassarius olivaceus</i>	
1138	Neogastropoda	Nassariidae	<i>Nassarius optimus</i>	
1139	Neogastropoda	Nassariidae	<i>Nassarius protrusidens</i>	
1140	Neogastropoda	Nassariidae	<i>Nassarius pseudoconcinus</i>	
1141	Neogastropoda	Nassariidae	<i>Nassarius psila</i>	
1142	Neogastropoda	Nassariidae	<i>Nassarius pullus</i>	หอยแวนสซ่า
1143	Neogastropoda	Nassariidae	<i>Nassarius splendidulus</i>	
1144	Neogastropoda	Nassariidae	<i>Nassarius venustus</i>	
1145	Neogastropoda	Nassariidae	<i>Phos roseatus</i>	หอยมะเฟืองเล็ก
1146	Neogastropoda	Nassariidae	<i>Phos sculptilis</i>	
1147	Neogastropoda	Olividae	<i>Agaronia gibbosa</i>	หอยเมล็ดขนุน
1148	Neogastropoda	Olividae	<i>Oliva amethystina</i>	
1149	Neogastropoda	Olividae	<i>Oliva annulata</i>	
1150	Neogastropoda	Olividae	<i>Oliva buelowi</i>	หอยกระดุมภูเก็ท
1151	Neogastropoda	Olividae	<i>Oliva caerulea</i>	หอยกระดุมปากม่วง
1152	Neogastropoda	Olividae	<i>Oliva dubia</i>	
1153	Neogastropoda	Olividae	<i>Oliva elegans</i>	
1154	Neogastropoda	Olividae	<i>Oliva hirasei</i>	
1155	Neogastropoda	Olividae	<i>Oliva miniacea</i>	
1156	Neogastropoda	Olividae	<i>Oliva mustelina</i>	
1157	Neogastropoda	Olividae	<i>Oliva oliva</i>	หอยกระดุมเล็ก
1158	Neogastropoda	Olividae	<i>Oliva pacifica</i>	
1159	Neogastropoda	Olividae	<i>Oliva sericea</i>	
1160	Neogastropoda	Olividae	<i>Oliva vidua</i>	
1161	Neogastropoda	Pisaniidae	<i>Cantharus tranquebaricus</i>	หอยลูกไก่
1162	Neogastropoda	Pisaniidae	<i>Engina alveolata</i>	
1163	Neogastropoda	Pisaniidae	<i>Engina lineata</i>	
1164	Neogastropoda	Pisaniidae	<i>Engina mendicaria</i>	
1165	Neogastropoda	Pisaniidae	<i>Engina phasinola</i>	
1166	Neogastropoda	Pisaniidae	<i>Engina zonalis</i>	
1167	Neogastropoda	Pisaniidae	<i>Pollia bednalli</i>	
1168	Neogastropoda	Pisaniidae	<i>Pollia fumosa</i>	
1169	Neogastropoda	Pisaniidae	<i>Pollia undosa</i>	
1170	Neogastropoda	Pseudomelatomidae	<i>Crassispira sinensis</i>	
1171	Neogastropoda	Pseudomelatomidae	<i>Funa jeffreysii</i>	
1172	Neogastropoda	Raphitomidae	<i>Hemilienardia apiculata</i>	หอยจิวปากร่องขาว
1173	Neogastropoda	Raphitomidae	<i>Hemilienardia goubini</i>	หอยจิวปากร่องสีชมพู
1174	Neogastropoda	Raphitomidae	<i>Hemilienardia ocellata</i>	หอยจิวปากร่องลายจุด
1175	Neogastropoda	Raphitomidae	<i>Hemilienardia rubicunda</i>	หอยจิวปากร่องสีชมพูยอดหู้
1176	Neogastropoda	Raphitomidae	<i>Hemilienardia thyridota</i>	หอยจิวปากร่องตาสี่ปะรด
1177	Neogastropoda	Raphitomidae	<i>Kermia cf. felina</i>	หอยจิวปากร่องเส้นไขปลา
1178	Neogastropoda	Raphitomidae	<i>Kuroshiodaphne supracancellata</i>	
1179	Neogastropoda	Raphitomidae	<i>Microdaphne cf. morrisoni</i>	หอยจิวปากร่องหนามมอริสัน
1180	Neogastropoda	Raphitomidae	<i>Microdaphne trichodes</i>	หอยจิวปากร่องหนามป็นน้ำตาล

No.	Order	Family	Scientific name	Thai name
1181	Neogastropoda	Raphitomidae	<i>Pseudodaphnella bamardi</i>	หอยจิวปากร่องลายเส้น
1182	Neogastropoda	Raphitomidae	<i>Veprecula vepraticea</i>	หอยกระสวยจิว
1183	Neogastropoda	Terebridae	<i>Duplicaria bernardii</i>	
1184	Neogastropoda	Terebridae	<i>Duplicaria duplicata</i>	
1185	Neogastropoda	Terebridae	<i>Duplicaria dussumierii</i>	
1186	Neogastropoda	Terebridae	<i>Duplicaria evoluta</i>	
1187	Neogastropoda	Terebridae	<i>Duplicaria tricincta</i>	
1188	Neogastropoda	Terebridae	<i>Hastula bacillus</i>	
1189	Neogastropoda	Terebridae	<i>Hastula inconstans</i>	
1190	Neogastropoda	Terebridae	<i>Myurella conspersa</i>	
1191	Neogastropoda	Terebridae	<i>Oxymoris dimidiata</i>	
1192	Neogastropoda	Terebridae	<i>Oxymoris maculata</i>	หอยเจดีย์ใหญ่
1193	Neogastropoda	Terebridae	<i>Punctoterebra plumbea</i>	
1194	Neogastropoda	Terebridae	<i>Punctoterebra teramachii</i>	หอยสังข์หลากหลายรูป
1195	Neogastropoda	Terebridae	<i>Punctoterebra textilis</i>	
1196	Neogastropoda	Terebridae	<i>Terebra babylonica</i>	
1197	Neogastropoda	Terebridae	<i>Terebra commaculata</i>	
1198	Neogastropoda	Terebridae	<i>Terebra helichrysum</i>	
1199	Neogastropoda	Terebridae	<i>Terebra triseriata</i>	
1200	Neogastropoda	Turridae	<i>Gemmula hastula</i>	
1201	Neogastropoda	Turridae	<i>Gemmula kieneri</i>	
1202	Neogastropoda	Turridae	<i>Gemmula monilifera</i>	
1203	Neogastropoda	Turridae	<i>Gemmula speciosa</i>	
1204	Neogastropoda	Turridae	<i>Lophiotoma acuta</i>	หอยปั้นปีกผสมลายหินอ่อน
1205	Neogastropoda	Turridae	<i>Turris crispa</i>	
1206	Neogastropoda	Turridae	<i>Unedogemmula indica</i>	หอยปั้นปีกผสมอินเดีย
1207	Neogastropoda	Turridae	<i>Unedogemmula unedo</i>	หอยปั้นปีกผสมยูนิโด
1208	Neogastropoda	Vasidae	<i>Vasum turbinellus</i>	
1209	Patellogastropoda	Lottiidae	<i>Nipponacmea nigrans</i>	
1210	Patellogastropoda	Lottiidae	<i>Patelloida pygmaea</i>	
1211	Patellogastropoda	Lottiidae	<i>Patelloida saccharina</i>	
1212	Patellogastropoda	Lottiidae	<i>Patelloida striata</i>	
1213	Patellogastropoda	Nacellidae	<i>Cellana conciliata</i>	
1214	Patellogastropoda	Nacellidae	<i>Cellana enneagona</i>	
1215	Patellogastropoda	Nacellidae	<i>Cellana grata</i>	
1216	Patellogastropoda	Nacellidae	<i>Cellana orientalis</i>	
1217	Patellogastropoda	Nacellidae	<i>Cellana radiata</i>	
1218	Patellogastropoda	Nacellidae	<i>Cellana rota</i>	
1219	Patellogastropoda	Nacellidae	<i>Cellana testudinaria</i>	หอยหมวกจีนลายเต่า, หอยฝาชี
1220	Patellogastropoda	Nacellidae	<i>Cellana toreuma</i>	หอยหมวกจีนทอรูมา
1221	Patellogastropoda	Patellidae	<i>Scutellastra flexuosa</i>	หอยฝาชี, หอยหมวกจีน, หอยหมวกแจ็ก
1222	Pteropoda	Cavoliniidae	<i>Cavolinia gibbosa</i>	
1223	Pteropoda	Cavoliniidae	<i>Cavolinia globulosa</i>	
1224	Pteropoda	Cavoliniidae	<i>Cavolinia inflexa</i>	
1225	Pteropoda	Cavoliniidae	<i>Cavolinia tridentata</i>	
1226	Pteropoda	Cavoliniidae	<i>Cavolinia uncinata</i>	
1227	Pteropoda	Cavoliniidae	<i>Diacavolinia longirostris</i>	

No.	Order	Family	Scientific name	Thai name
1228	Pteropoda	Cavoliniidae	<i>Diacria trispinosa</i>	
1229	Pteropoda	Cavoliniidae	<i>Telodiacria quadridentata</i>	
1230	Pteropoda	Cliidae	<i>Clio pyramidata</i>	
1231	Pteropoda	Creseidae	<i>Creseis acicula</i>	
1232	Pteropoda	Hyalocylidae	<i>Hyalocylis striata</i>	
1233	Pylopulmonata	Amathinidae	<i>Amathina tricarinata</i>	
1234	Pylopulmonata	Pyramidellidae	<i>Longchaeus acus</i>	
1235	Pylopulmonata	Pyramidellidae	<i>Longchaeus maculosus</i>	
1236	Pylopulmonata	Pyramidellidae	<i>Milda ventricosa</i>	
1237	Pylopulmonata	Pyramidellidae	<i>Odostomia cf. sperabilis</i>	หอยเจดีย์ขาวจิว
1238	Pylopulmonata	Pyramidellidae	<i>Oscilla perfelix</i>	หอยเจดีย์ขาวจิว
1239	Pylopulmonata	Pyramidellidae	<i>Oscilla voorwindei</i>	หอยเจดีย์ขาวจิว
1240	Pylopulmonata	Pyramidellidae	<i>Otopleura auriscati</i>	
1241	Pylopulmonata	Pyramidellidae	<i>Pyramidella dolabrata</i>	หอยเจดีย์
1242	Seguenziida	Chilodontidae	<i>Euchelus atratus</i>	
1243	Seguenziida	Chilodontidae	<i>Herpetopoma aspersum</i>	
1244	Seguenziida	Chilodontidae	<i>Herpetopoma exasperatum</i>	หอยลูกข้างลายจุด
1245	Siphonariida	Siphonariidae	<i>Siphonaria atra</i>	
1246	Siphonariida	Siphonariidae	<i>Siphonaria japonica</i>	
1247	Siphonariida	Siphonariidae	<i>Siphonaria javanica</i>	
1248	Siphonariida	Siphonariidae	<i>Siphonaria kurracheensis</i>	
1249	Siphonariida	Siphonariidae	<i>Siphonaria laciniosa</i>	
1250	Siphonariida	Siphonariidae	<i>Siphonaria normalis</i>	
1251	Siphonariida	Siphonariidae	<i>Siphonaria sirius</i>	
1252	Siphonariida	Siphonariidae	<i>Siphonaria subatra</i>	
1253	Sorbeoconcha	Thiaridae	<i>Melanoides jugicostis</i>	หอยเจดีย์มงกุฏ
1254	Sorbeoconcha	Thiaridae	<i>Melanoides tuberculata</i>	หอยเจดีย์
1255	Sorbeoconcha	Thiaridae	<i>Stenomelania denisoniensis</i>	หอยเตี้ยไข่ขนาดเล็ก
1256	Trochida	Angariidae	<i>Angaria delphinus</i>	
1257	Trochida	Calliostomatidae	<i>Calliostoma iris</i>	
1258	Trochida	Calliostomatidae	<i>Calliostoma laugierii</i>	
1259	Trochida	Liotiidae	<i>Bathylotina schepmani</i>	หอยดาวัว
1260	Trochida	Liotiidae	<i>Liotinaria peronii</i>	หอยดาวจิว
1261	Trochida	Skeneidae	<i>Leucorhynchia caledonica</i>	หอยทับทิมเผือก
1262	Trochida	Skeneidae	<i>Leucorhynchia crossei</i>	หอยทับทิมเผือก
1263	Trochida	Tegulidae	<i>Rochia maxima</i>	หอยนมสาว
1264	Trochida	Tegulidae	<i>Rochia nilotica</i>	หอยนมสาว
1265	Trochida	Tegulidae	<i>Tectus pyramis</i>	หอยลูกข้างใหญ่
1266	Trochida	Trochidae	<i>Clanculus bicarinatus</i>	
1267	Trochida	Trochidae	<i>Clanculus comarilis</i>	
1268	Trochida	Trochidae	<i>Clanculus consobrinus</i>	
1269	Trochida	Trochidae	<i>Clanculus denticulatus</i>	
1270	Trochida	Trochidae	<i>Clanculus margaritarius</i>	
1271	Trochida	Trochidae	<i>Clanculus philippii</i>	
1272	Trochida	Trochidae	<i>Clanculus samoensis</i>	
1273	Trochida	Trochidae	<i>Isanda coronata</i>	
1274	Trochida	Trochidae	<i>Jujubinus cf. polychroma</i>	หอยนมสาวจิว

No.	Order	Family	Scientific name	Thai name
1275	Trochida	Trochidae	<i>Monilea belcheri</i>	
1276	Trochida	Trochidae	<i>Monilea callifera</i>	
1277	Trochida	Trochidae	<i>Monodonta canalifera</i>	
1278	Trochida	Trochidae	<i>Monodonta labio</i>	
1279	Trochida	Trochidae	<i>Pseudostomatella decolorata</i>	
1280	Trochida	Trochidae	<i>Stomatella auricula</i>	หอยปากกว้างเปลือกยาว
1281	Trochida	Trochidae	<i>Stomatella impertusa</i>	
1282	Trochida	Trochidae	<i>Synaptocochlea pulchella</i>	หอยเป่าชื่อเทียม
1283	Trochida	Trochidae	<i>Trochus histrio</i>	หอยนมสาว
1284	Trochida	Trochidae	<i>Trochus maculatus</i>	หอยนมสาว
1285	Trochida	Trochidae	<i>Trochus nigropunctatus</i>	หอยนมสาว
1286	Trochida	Trochidae	<i>Trochus radiatus</i>	หอยนมสาว
1287	Trochida	Trochidae	<i>Trochus rota</i>	หอยนมสาวแดง
1288	Trochida	Turbinidae	<i>Astralium rhodostomum</i>	หอยดาวัว
1289	Trochida	Turbinidae	<i>Bolma guttata</i>	หอยดาวัว
1290	Trochida	Turbinidae	<i>Lunella cinerea</i>	หอยดาวัวเรียบ
1291	Trochida	Turbinidae	<i>Turbo argyrostomus</i>	หอยดาวัวปากเงิน, หอยอูด
1292	Trochida	Turbinidae	<i>Turbo bruneus</i>	หอยดาวัวสีน้ำตาล
1293	Trochida	Turbinidae	<i>Turbo chrysostomus</i>	หอยดาวัวปากเหลือง
1294	Trochida	Turbinidae	<i>Turbo petholatus</i>	หอยดาวัวน้ำลึก
1295	Trochida	Turbinidae	<i>Turbo stenogyrus</i>	หอยดาวัว
1296	Trochida	Turbinidae	<i>Turbo tursicus</i>	หอยดาวัว
1297	Stylommatophora	Achatinidae	<i>Allopeas gracile</i>	หอยข้าวสารธรรมดา
1298	Stylommatophora	Achatinidae	<i>Lissachatina fulica</i> ³⁵	หอยทากยักษ์แอฟริกา ³⁵
1299	Stylommatophora	Ariophantidae	<i>Megaustenia praecellens</i>	หอยห่อเปลือกใหญ่กลาง
1300	Stylommatophora	Ariophantidae	<i>Megaustenia praestans</i>	หอยห่อเปลือกใหญ่ตะวันตก
1301	Stylommatophora	Ariophantidae	<i>Megaustenia siamensis</i>	หอยห่อเปลือกใหญ่สยาม
1302	Stylommatophora	Ariophantidae	<i>Cryptosemelus gracilis</i>	หอยหางดินปาดังเบซาร์
1303	Stylommatophora	Ariophantidae	<i>Hemiplecta distincta</i>	หอยเตี้อธรรมดา
1304	Stylommatophora	Ariophantidae	<i>Hemiplecta esculenta</i>	หอยเตี้อลายเสือ
1305	Stylommatophora	Ariophantidae	<i>Hemiplecta ligorica</i>	หอยเตี้อเวียดนามชัยเมืองลิกอร์
1306	Stylommatophora	Ariophantidae	<i>Hemiplecta nemorosa</i>	หอยเตี้อปางมะพร้าว
1307	Stylommatophora	Ariophantidae	<i>Hemiplecta retrorsa</i>	หอยเตี้อเวียดนามชัยทวาย
1308	Stylommatophora	Ariophantidae	<i>Hemiplecta salangana</i>	หอยเตี้อเวียดนามชัยกลาง
1309	Stylommatophora	Ariophantidae	<i>Hemiplecta thailandica</i>	หอยเตี้อเวียดนามชัยสยาม
1310	Stylommatophora	Ariophantidae	<i>Holkeion anceps</i>	หอยขีดเปลือกขอบสันตะวันตก
1311	Stylommatophora	Ariophantidae	<i>Janbinmorpha sculpticarina</i>	หอยจานบินกลาง
1312	Stylommatophora	Ariophantidae	<i>Sakiella honesta</i>	หอยขีดเปลือกขอบสันทวาย
1313	Stylommatophora	Ariophantidae	<i>Sakiella merguensis</i>	หอยขีดเปลือกขอบสันมะริด
1314	Stylommatophora	Ariophantidae	<i>Sarika caligina</i>	หอยขีดเปลือกสระบุรี
1315	Stylommatophora	Ariophantidae	<i>Sarika consepta</i>	หอยขีดเปลือกเปลือกขาวทรงแบน
1316	Stylommatophora	Ariophantidae	<i>Sarika dohmiana</i>	หอยขีดเปลือกโตทร์
1317	Stylommatophora	Ariophantidae	<i>Sarika dugasti</i>	หอยขีดเปลือกตุ๊กต
1318	Stylommatophora	Ariophantidae	<i>Sarika hainesi</i>	หอยขีดเปลือกไฮเนส
1319	Stylommatophora	Ariophantidae	<i>Sarika heptagyra</i>	หอยขีดเปลือกเจ็ดชั้น
1320	Stylommatophora	Ariophantidae	<i>Sarika kawtaoensis</i>	หอยขีดเปลือกเกาะเต่า

³⁵ ชนิดต่างถิ่นรุกราน (invasive species)

No.	Order	Family	Scientific name	Thai name
1321	Stylommatophora	Ariophantidae	<i>Sarika lactospira</i>	หอยขีดเปลือกแถบขาว
1322	Stylommatophora	Ariophantidae	<i>Sarika limbata</i>	หอยขีดเปลือกสมุย
1323	Stylommatophora	Ariophantidae	<i>Sarika melanospira</i>	หอยขีดเปลือกจุดดำ
1324	Stylommatophora	Ariophantidae	<i>Sarika obesior</i>	หอยขีดเปลือกเพชรบุรี
1325	Stylommatophora	Ariophantidae	<i>Sarika resplendens</i>	หอยขีดเปลือกเปลือกธรรมดา
1326	Stylommatophora	Ariophantidae	<i>Sarika siamensis</i>	หอยทากสยาม
1327	Stylommatophora	Ariophantidae	<i>Sarika solemi</i>	หอยขีดเปลือกโซเลม
1328	Stylommatophora	Ariophantidae	<i>Taphrenalla alba</i>	หอยขีดเปลือกลายมงกุฎอัลบา
1329	Stylommatophora	Ariophantidae	<i>Taphrenalla dalli</i>	หอยขีดเปลือกลายมงกุฎดอลล์
1330	Stylommatophora	Ariophantidae	<i>Taphrenalla diadema</i>	หอยขีดเปลือกลายมงกุฎเหลือง
1331	Stylommatophora	Camaenidae	<i>Amphidromus atricallosus</i> ³⁶	หอยนกขมิ้นขอบปากดำ ³⁶
1332	Stylommatophora	Camaenidae	<i>Amphidromus glaucolarynx</i> ³⁷	หอยนกขมิ้นน้อยปากม่วง ³⁷
1333	Stylommatophora	Camaenidae	<i>Amphidromus inversus annamiticus</i>	หอยช็อกโกแลต
1334	Stylommatophora	Camaenidae	<i>Amphidromus leucoxanthus</i>	หอยนกขมิ้นใหญ่ตะวันออก
1335	Stylommatophora	Camaenidae	<i>Amphidromus xiengensis</i>	หอยนกขมิ้นเชียงใหม่
1336	Stylommatophora	Camaenidae	<i>Anceyoconcha rhombostoma</i>	หอยดักแด้โรมบอสโตมา
1337	Stylommatophora	Camaenidae	<i>Anceyoconcha siamensis</i> ³⁸	หอยดักแด้ไอเบสุลา ³⁸
1338	Stylommatophora	Camaenidae	<i>Bradybaena similis</i> ³⁹	หอยโดมเปลือกบางธรรมดา ³⁹
1339	Stylommatophora	Camaenidae	<i>Ganesella rostrella</i>	หอยลูกช้างแบน
1340	Stylommatophora	Camaenidae	<i>Burmochloritis deliciosa</i>	หอยขนลายแถบ
1341	Stylommatophora	Camaenidae	<i>Chloritis bifoveata</i>	หอยขนยอตบุมตะนาวศรี
1342	Stylommatophora	Camaenidae	<i>Chloritis diplochone</i>	หอยขนยอตบุมจันทบุรี
1343	Stylommatophora	Camaenidae	<i>Chloritis siamensis</i>	หอยขนสยาม
1344	Stylommatophora	Dyakiidae	<i>Phuphania carinata</i>	หอยเตีอกลมชัยภูมิ
1345	Stylommatophora	Dyakiidae	<i>Phuphania costata</i>	หอยเตีอกลมเลย
1346	Stylommatophora	Dyakiidae	<i>Phuphania crossei</i>	หอยเตีอกลมโครส
1347	Stylommatophora	Dyakiidae	<i>Phuphania globosa</i>	หอยเตีอกลมภูพาน
1348	Stylommatophora	Dyakiidae	<i>Quantula doma</i>	หอยเตี้อีสานใต้
1349	Stylommatophora	Dyakiidae	<i>Quantula franzhuberi</i>	หอยเตี้อู
1350	Stylommatophora	Dyakiidae	<i>Quantula inflata</i>	หอยเตี้อูสมุย
1351	Stylommatophora	Dyakiidae	<i>Quantula weinkauffiana</i>	หอยเตี้อูเขมร
1352	Stylommatophora	Gastrocoptidae	<i>Hypselostoma hungerfordianum</i>	หอยปากแตรจิว
1353	Stylommatophora	Gastrocoptidae	<i>Hypselostoma khaowongense</i>	หอยปากแตรจิวเขาวง
1354	Stylommatophora	Helicarionidae	<i>Durgella levicula</i>	หอยหางคึ้นน้อยธรรมดา
1355	Stylommatophora	Helicarionidae	<i>Aenigματοconcha mitis</i>	หอยทากพิศวงมีทิส
1356	Stylommatophora	Microcystidae	<i>Siamoconus boreas</i>	หอยโดมขอบสันเหนือ
1357	Stylommatophora	Rathouisiidae	<i>Atopos laidlawi</i>	ทากนักล้าหลังลายแถบ
1358	Stylommatophora	Rathouisiidae	<i>Atopos maximus</i>	ทากนักล้าใหญ่
1359	Stylommatophora	Rathouisiidae	<i>Atopos punctata</i>	ทากนักล้าลายจุด
1360	Stylommatophora	Rathouisiidae	<i>Atopos sarasini</i>	ทากนักล้าซาราซิน
1361	Stylommatophora	Streptaxidae	<i>Carinartemis petiti</i>	หอยนักล้าเปลือกสันแปดตี
1362	Stylommatophora	Streptaxidae	<i>Discartemon athonodontia</i>	หอยนักล้าเปลือกแบนชุมพร
1363	Stylommatophora	Streptaxidae	<i>Discartemon megalotraka</i>	หอยนักล้าเปลือกกระดูกหมู

³⁶ VU สำหรับชนิดย่อย *A. a. classarius*, LC สำหรับชนิดย่อย *A. a. atricallosus* และ DD สำหรับชนิดย่อย *A. a. perakensis*

³⁷ มี 2 ชนิดย่อย ได้แก่ *A. g. albican*, *A. g. glaucolarynx*

³⁸ มี 2 ชนิดย่อย ได้แก่ *A. s. obesula*, *A. s. siamensis*

³⁹ LC สำหรับชนิดย่อย *B. s. similis* และ DD สำหรับชนิดย่อย *B. s. subglobosa*

No.	Order	Family	Scientific name	Thai name
1364	Stylommatophora	Streptaxidae	<i>Discartemon roebeleni</i>	หอยนักล่าเปลือกกระดุมโรเบอเลน
1365	Stylommatophora	Streptaxidae	<i>Indoartemon medius</i>	หอยนักล่าสองพื้นภาคกลาง
1366	Stylommatophora	Streptaxidae	<i>Oophana siamensis</i>	หอยนักล่าสยาม
1367	Stylommatophora	Streptaxidae	<i>Oophana subbulbulus</i>	หอยนักล่าทรงรี
1368	Stylommatophora	Streptaxidae	<i>Panhartermis mouhoti</i>	หอยนักล่าทรงกระสวยใหญ่มูโฮต์
1369	Stylommatophora	Streptaxidae	<i>Gulella bicolor</i> ⁴⁰	หอยแครงหนักล่า ⁴⁰
1370	Stylommatophora	Veronicellidae	<i>Semperula tailandensis</i>	ตัวกล้วยปังไทย
1371	Systellommatophora	Veronicellidae	<i>Valiguna siamensis</i>	ตัวลิ้นหมา, ทากฟ้า, ตัวกล้วยปัง
1372	Systellommatophora	Veronicellidae	<i>Valiguna semicerina</i>	ตัวลิ้นหมา, ทากฟ้า, ตัวกล้วยปัง
1373	Aplysiida	Akeridae	<i>Akera constricta</i>	
1374	Sacoglossa	Juliidae	<i>Julia japonica</i>	ทากทะเลฟาคู่
Class Cephalopoda				
1375	Myopsida	Loliginidae	<i>Loliolus (Loliolus) affinis</i>	ปลาหมึกกะตอยศรีบใหญ่
1376	Myopsida	Loliginidae	<i>Loliolus (Nipponololigo) beka</i>	ปลาหมึกกะตอยศรีบเหลี่ยม
1377	Myopsida	Loliginidae	<i>Loliolus (Nipponololigo) sumatrensis</i>	ปลาหมึกกะตอยสุมาตรา
1378	Myopsida	Loliginidae	<i>Loliolus (Nipponololigo) uyii</i>	ปลาหมึกกะตอยเล็ก
1379	Myopsida	Loliginidae	<i>Sepiotheuthis lessoniana</i>	ปลาหมึกหอม
1380	Myopsida	Loliginidae	<i>Uroteuthis (Photololigo) chinensis</i>	ปลาหมึกกล้วยจีน
1381	Myopsida	Loliginidae	<i>Uroteuthis (Photololigo) duvaucelii</i>	ปลาหมึกกล้วยอินเดีย
1382	Myopsida	Loliginidae	<i>Uroteuthis (Photololigo) edulis</i>	ปลาหมึกกล้วยหางแหลม
1383	Myopsida	Loliginidae	<i>Uroteuthis (Photololigo) sibogae</i>	ปลาหมึกกล้วยอินโด
1384	Myopsida	Loliginidae	<i>Uroteuthis (Photololigo) singhalensis</i>	ปลาหมึกกล้วยลังกา
1385	Octopoda	Amphitretidae	<i>Amphitretus pelagicus</i>	ปลาหมึกสายตายาว
1386	Octopoda	Argonautidae	<i>Argonauta boetgeri</i>	หอยวงช้างกระดาดขี้เหล็ก
1387	Octopoda	Argonautidae	<i>Argonauta hians</i>	หอยวงช้างกระดาดเล็ก
1388	Octopoda	Bolitaenidae	<i>Bolitaena pygmaea</i>	ปลาหมึกงูแคระ
1389	Octopoda	Bolitaenidae	<i>Japetella diaphana</i>	ปลาหมึกงูตาโต
1390	Octopoda	Octopodidae	<i>Abdopus aculeatus</i>	ปลาหมึกสายหัวหนาม
1391	Octopoda	Octopodidae	<i>Amphioctopus aegina</i>	ปลาหมึกสายลายหินอ่อน
1392	Octopoda	Octopodidae	<i>Amphioctopus marginatus</i>	ปลาหมึกสายดำ
1393	Octopoda	Octopodidae	<i>Amphioctopus membranaceus</i>	ปลาหมึกสายสีตา
1394	Octopoda	Octopodidae	<i>Amphioctopus neglectus</i>	ปลาหมึกสายจุดขาว
1395	Octopoda	Octopodidae	<i>Callistoctopus aspilosomatis</i>	ปลาหมึกสายขาวหนวดจุด
1396	Octopoda	Octopodidae	<i>Callistoctopus luteus</i>	ปลาหมึกสายขาว
1397	Octopoda	Octopodidae	<i>Callistoctopus nocturnus</i>	ปลาหมึกสายขาวฟิลิปปินส์
1398	Octopoda	Octopodidae	<i>Callistoctopus ornatus</i>	ปลาหมึกสายแถบขาว
1399	Octopoda	Octopodidae	<i>Callistoctopus macropus</i>	ปลาหมึกสายขาวเมดิเตอร์เรเนียน
1400	Octopoda	Octopodidae	<i>Cistopus chinensis</i>	ปลาหมึกสายขาวจีน
1401	Octopoda	Octopodidae	<i>Cistopus indicus</i>	ปลาหมึกสายขาวอินเดีย
1402	Octopoda	Octopodidae	<i>Cistopus taiwanicus</i>	ปลาหมึกสายขาวไต้หวัน
1403	Octopoda	Octopodidae	<i>Hapalochlaena aff. maculosa</i>	ปลาหมึกสายวงฟ้า
1404	Octopoda	Octopodidae	<i>Octopus cf. niveus</i>	ปลาหมึกสายรุ้ง
1405	Octopoda	Octopodidae	<i>Octopus cyanea</i>	ปลาหมึกสายลายดาว
1406	Octopoda	Octopodidae	<i>Octopus kaurna</i>	ปลาหมึกสายช้อนทราย
1407	Octopoda	Octopodidae	<i>Octopus vulgaris</i>	ปลาหมึกสายใหญ่
1408	Octopoda	Vitreledonellidae	<i>Vitreledonella richardi</i>	ปลาหมึกสายแก้ว

⁴⁰ ชนิดต่างถิ่นรุกราน (invasive species)

No.	Order	Family	Scientific name	Thai name
1409	Oegopsida	Ancistrocheiridae	<i>Ancistrocheirus lesueurii</i>	ปลาหมึกครีบแหลม
1410	Oegopsida	Architeuthidae	<i>Architeuthis dux</i>	ปลาหมึกยักษ์
1411	Oegopsida	Brachioteuthidae	<i>Brachioteuthis picta</i>	ปลาหมึกกล้วยปุมเล็ก
1412	Oegopsida	Chiroteuthidae	<i>Chiroteuthis imperator</i>	ปลาหมึกหนวดแล้แปซิฟิก
1413	Oegopsida	Chiroteuthidae	<i>Chiroteuthis veranyi</i>	ปลาหมึกหนวดแล้แอตแลนติก
1414	Oegopsida	Chiroteuthidae	<i>Grimalditeuthis bonplandi</i>	ปลาหมึกสี่ครีบ
1415	Oegopsida	Cranchiidae	<i>Bathothauma lyromna</i>	ปลาหมึกแก้วตาขวาง
1416	Oegopsida	Cranchiidae	<i>Cranchia scabra</i>	ปลาหมึกแก้วหนังหยาบ
1417	Oegopsida	Cranchiidae	<i>Egea inermis</i>	ปลาหมึกแก้วครีบเล็ก
1418	Oegopsida	Cranchiidae	<i>Liocranchia reinhardti</i>	ปลาหมึกแก้วหลังแข็ง
1419	Oegopsida	Cycloteuthidae	<i>Cycloteuthis sirventi</i>	ปลาหมึกครีบจานหางแหลม
1420	Oegopsida	Cycloteuthidae	<i>Discoteuthis discus</i>	ปลาหมึกครีบจาน
1421	Oegopsida	Enoploteuthidae	<i>Abralia andamanica</i>	ปลาหมึกมือตะขออันดามัน
1422	Oegopsida	Enoploteuthidae	<i>Abralia multihamata</i>	ปลาหมึกมือตะขอใต้หัว
1423	Oegopsida	Enoploteuthidae	<i>Abralia spaercki</i>	ปลาหมึกมือตะขออินโด
1424	Oegopsida	Enoploteuthidae	<i>Abralia steindachneri</i>	ปลาหมึกมือตะขออาฟริกา
1425	Oegopsida	Enoploteuthidae	<i>Enoploteuthis reticulata</i>	ปลาหมึกมือตะขอหางแหลม
1426	Oegopsida	Histioteuthidae	<i>Histioteuthis pacifica</i>	ปลาหมึกแสนปม
1427	Oegopsida	Histioteuthidae	<i>Stigmatoteuthis hoylei</i>	ปลาหมึกแสนปมดอกไม้
1428	Oegopsida	Joubiniteuthidae	<i>Joubiniteuthis portiere</i>	ปลาหมึกหัวยาว
1429	Oegopsida	Lepidoteuthidae	<i>Lepidoteuthis grimaldii</i>	ปลาหมึกเกล็ด
1430	Oegopsida	Mastigoteuthidae	<i>Idioteuthis cordiformis</i>	ปลาหมึกเส้น
1431	Oegopsida	Octopoteuthidae	<i>Octopoteuthis megaptera</i>	ปลาหมึกกล้วยแปดหนวดอเมริกา
1432	Oegopsida	Octopoteuthidae	<i>Octopoteuthis rugosa</i>	ปลาหมึกกล้วยแปดหนวดอาฟริกา
1433	Oegopsida	Octopoteuthidae	<i>Taningia danae</i>	ปลาหมึกกล้วยแปดหนวดใหญ่
1434	Oegopsida	Ommastrephidae	<i>Hyaloteuthis pelagica</i>	ปลาหมึกหิ่งห้อยแก้ว
1435	Oegopsida	Ommastrephidae	<i>Nototodarus hawaiiensis</i>	ปลาหมึกบินฮาวาย
1436	Oegopsida	Ommastrephidae	<i>Ornithoteuthis volatilis</i>	ปลาหมึกนก
1437	Oegopsida	Ommastrephidae	<i>Sthenoteuthis oualaniensis</i>	ปลาหมึกบินหลังม่วง
1438	Oegopsida	Ommastrephidae	<i>Todaropsis eblanae</i>	ปลาหมึกบินน้ำตื้น
1439	Oegopsida	Onychoteuthidae	<i>Onykia loennbergi</i>	ปลาหมึกมือตะขอญี่ปุ่น
1440	Oegopsida	Pyroteuthidae	<i>Pterygioteuthis giardi</i>	ปลาหมึกหนวดตะขอครีบกลม
1441	Oegopsida	Pyroteuthidae	<i>Pyroteuthis margaritifera</i>	ปลาหมึกหนวดตะขอมือคม
1442	Oegopsida	Thysanoteuthidae	<i>Thysanoteuthis rhombus</i>	ปลาหมึกราหู
1443	Sepiida	Sepiadiariidae	<i>Sepiadiarium kochii</i>	ปลาหมึกการ์ตูนส้ม
1444	Sepiida	Sepiidae	<i>Sepia aculeata</i>	ปลาหมึกกระดองหางแหลม
1445	Sepiida	Sepiidae	<i>Sepia arabica</i>	ปลาหมึกกระดองหู
1446	Sepiida	Sepiidae	<i>Sepia brevimana</i>	ปลาหมึกกระดองมือสั้น
1447	Sepiida	Sepiidae	<i>Sepia kobiensis</i>	ปลาหมึกกระดองเข้ม
1448	Sepiida	Sepiidae	<i>Sepia lycidas</i>	ปลาหมึกกระดองลายปาก
1449	Sepiida	Sepiidae	<i>Sepia pharaonis</i>	ปลาหมึกกระดองลายเสือ
1450	Sepiida	Sepiidae	<i>Sepia recurvirostra</i>	ปลาหมึกกระดองหางงอ
1451	Sepiida	Sepiidae	<i>Sepiella inermis</i>	ปลาหมึกกระดองหางไหม้
1452	Sepiolida	Sepiidae	<i>Sepia prashadi</i>	ปลาหมึกกระดองข้างลาย
1453	Sepiolida	Sepiolidae	<i>Euprymna hyllebergi</i>	ปลาหมึกหูช้างไทย
1454	Sepiolida	Sepiolidae	<i>Iniotheuthis maculosa</i>	ปลาหมึกหูช้างอันดามัน
1455	Spirulida	Spirulidae	<i>Spirula spirula</i>	ปลาหมึกเขากะ

DD ข้อมูลไม่เพียงพอ (Data Deficient) 491 ชนิด

No.	Order	Family	Scientific name	Thai name
Class Bivalvia				
1	Adapedonta	Pharidae	<i>Pharella waltoni</i>	หอยเสียน้ำจืด
2	Cardiida	Psammobiidae	<i>Gari layardi</i>	หอยดีเบ้ง, หอยดีเยาะ
3	Cardiida	Psammobiidae	<i>Gari togata</i>	หอยดีเบ้ง, หอยดีเยาะ
4	Myida	Corbulidae	<i>Corbicula solidula</i>	หอยขวาน
5	Mytilida	Modiolidae	<i>Limnoperna siamensis</i>	หอยกะพงน้ำจืด
6	Mytilida	Modiolidae	<i>Limnoperna siamensis</i>	หอยกะพงน้ำจืด
7	Mytilida	Modiolidae	<i>Sinomytilus harmandi</i>	หอยกะพงน้ำมูล
8	Mytilida	Modiolidae	<i>Sinomytilus morrisoni</i>	หอยกะพงน้ำมูล
9	Mytilida	Mytilidae	<i>Arcuatula arcuatula</i>	หอยกะพงน้ำจืด
10	Ostreida	Ostreidae	<i>Saccostrea cucullata</i>	หอยนางรมปากจีบ
11	Unionida	Margaritiferidae	<i>Gibbosula laosensis</i>	หอยกาบลาว
12	Unionida	Unionidae	<i>Bineurus ellipticus</i>	หอยกาบเปลือกหนาทรงรี
13	Unionida	Unionidae	<i>Cristaria bellua</i>	หอยกาบ
14	Unionida	Unionidae	<i>Cristaria plicata</i>	หอยกาบน้ำพอง
15	Unionida	Unionidae	<i>Hamandia somboriensis</i>	หอยกาบฮาร์มัน
16	Unionida	Unionidae	<i>Isannaia fortunata</i>	หอยกาบน้ำจืด
17	Unionida	Unionidae	<i>Isannaia occultata</i>	หอยกาบน้ำจืด
18	Unionida	Unionidae	<i>Lannanaia kokensis</i>	หอยกาบน้ำจืด
19	Unionida	Unionidae	<i>Lens misellus</i>	หอยกาบน้ำจืด
20	Unionida	Unionidae	<i>Lens subcircularis</i>	หอยกาบลายน้ำโขง
21	Unionida	Unionidae	<i>Monodontina chaperi</i>	หอยกาบเปลือกหนาเซเฟอร์
22	Unionida	Unionidae	<i>Monodontina tenerrimus</i>	หอยกาบเปลือกหนาเขมร
23	Unionida	Unionidae	<i>Monodontina vondembuschiana thasaenica</i>	หอยกาบ
24	Unionida	Unionidae	<i>Pilsbryconcha acuta</i>	หอยกาบ
25	Unionida	Unionidae	<i>Pilsbryconcha compressa</i>	หอยกาบเม็ดมะม่วง
26	Unionida	Unionidae	<i>Pilsbryconcha hoikaab</i>	หอยกาบ
27	Unionida	Unionidae	<i>Pilsbryconcha kittitati</i>	หอยกาบ
28	Unionida	Unionidae	<i>Pilsbryconcha mekongiana</i>	หอยกาบ
29	Unionida	Unionidae	<i>Pilsbryconcha schomburgki</i>	หอยกาบ
30	Unionida	Unionidae	<i>Pseudodon cambodjensis</i>	หอยกาบเปลือกหนาเขมร
31	Unionida	Unionidae	<i>Pseudodon mekongi</i>	หอยกาบเปลือกหนาแม่โขง
32	Unionida	Unionidae	<i>Pseudodon vondembuschianus tapienicus</i>	หอยกาบ
33	Unionida	Unionidae	<i>Radiatula chauthurii</i>	หอยกาบน้ำจืด
34	Unionida	Unionidae	<i>Scabies nucleus</i>	หอยกาบเล็กกลาย
35	Unionida	Unionidae	<i>Sinanodonta woodiana</i>	หอยกาบน้ำจืด
36	Unionida	Unionidae	<i>Songkhlaiaia moreleti</i>	หอยกาบ
37	Unionida	Unionidae	<i>Songkhlaiaia songkhrimensis</i>	หอยกาบ
38	Unionida	Unionidae	<i>Songkhlaiaia tamodienica</i>	หอยกาบ
39	Unionida	Unionidae	<i>Sundadontina brandti</i>	หอยกาบเปลือกหนาบรานด์
40	Unionida	Unionidae	<i>Sundadontina cumingii</i>	หอยกาบเปลือกหนาคูมิง
41	Unionida	Unionidae	<i>Sundadontina plugpomenica</i>	หอยกาบ
42	Unionida	Unionidae	<i>Sundadontina ponderosa</i>	หอยกาบเปลือกหนา
43	Unionida	Unionidae	<i>Sundadontina taskaevi</i>	หอยกาบเปลือกหนาแทสกีฟ
44	Unionida	Unionidae	<i>Sundadontina tumida</i>	หอยกาบเปลือกหนา
45	Unionida	Unionidae	<i>Thaiconcha callifera</i>	หอยกาบเปลือกหนา

No.	Order	Family	Scientific name	Thai name
46	Unionida	Unionidae	<i>Thaiconcha munelliptica</i>	หอยกาบเปลือกหนา
47	Unionida	Unionidae	<i>Thaiconcha thaiensis</i>	หอยกาบเปลือกหนา
48	Unionida	Unionidae	<i>Trapezoideus foliaceus</i>	หอยกาบน้ำจืด
49	Unionida	Unionidae	<i>Trapezoideus thachiadensis</i>	หอยกาบ
50	Unionida	Unionidae	<i>Unionetta fabagina</i>	หอยกาบน้ำจืด
51	Venerida	Cyrenidae	<i>Batissa similis</i>	หอยขวาน
52	Venerida	Cyrenidae	<i>Corbicula arata</i>	หอยขวาน
53	Venerida	Cyrenidae	<i>Corbicula baudoni</i>	หอยขวาน
54	Venerida	Cyrenidae	<i>Corbicula blandiana</i>	หอยขวาน
55	Venerida	Cyrenidae	<i>Corbicula bocourti</i>	หอยขวาน
56	Venerida	Cyrenidae	<i>Corbicula castanea</i>	หอยขวาน
57	Venerida	Cyrenidae	<i>Corbicula cyreniformis</i>	หอยขวาน
58	Venerida	Cyrenidae	<i>Corbicula erosa</i>	หอยขวาน
59	Venerida	Cyrenidae	<i>Corbicula gustaviana</i>	หอยขวาน
60	Venerida	Cyrenidae	<i>Corbicula heardi</i>	หอยขวาน
61	Venerida	Cyrenidae	<i>Corbicula lamarckiana</i>	หอยขวาน
62	Venerida	Cyrenidae	<i>Corbicula leviuscula</i>	หอยขวาน
63	Venerida	Cyrenidae	<i>Corbicula lydigiana</i>	หอยขวาน
64	Venerida	Cyrenidae	<i>Corbicula messengeri</i>	หอยขวานขวา
65	Venerida	Cyrenidae	<i>Corbicula occidentiformis</i>	หอยขวาน
66	Venerida	Cyrenidae	<i>Corbicula pingensis</i>	หอยขวานขวา
67	Venerida	Cyrenidae	<i>Corbicula regia</i>	หอยขวาน
68	Venerida	Cyrenidae	<i>Corbicula siamensis</i>	หอยขวาน
69	Venerida	Cyrenidae	<i>Corbicula tenuis</i>	หอยขวานขวา
70	Venerida	Cyrenidae	<i>Corbicula virescens</i>	หอยขวาน
71	Venerida	Cyrenidae	<i>Corbicula vokesi</i>	หอยขวาน
72	Venerida	Glaucnomidae	<i>Glaucnome cumingi</i>	หอยกาบ
73	Venerida	Glaucnomidae	<i>Glaucnome straminea</i>	หอยกาบ
Class Gastropoda				
74	Architaenioglossa	Cyclophoridae	<i>Alycaeus jousseaumei</i>	หอยคอคอดเล็กจูสซอมเมอ
75	Architaenioglossa	Cyclophoridae	<i>Alycaeus pyramidalis</i>	หอยคอคอดกลมพีระมิด
76	Architaenioglossa	Cyclophoridae	<i>Chamalycaeus buaboke</i>	หอยคอคอดเล็กถ้าบัวบก
77	Architaenioglossa	Cyclophoridae	<i>Chamalycaeus erawan</i>	หอยคอคอดเล็กเอราวัณ
78	Architaenioglossa	Cyclophoridae	<i>Chamalycaeus hiirpex</i>	หอยคอคอดเล็กจีวี่ลายคราด
79	Architaenioglossa	Cyclophoridae	<i>Chamalycaeus imatallus</i>	หอยคอคอดจีวี่ภาคใต้
80	Architaenioglossa	Cyclophoridae	<i>Chamalycaeus krabiensis</i>	หอยคอคอดเล็กกระบี่
81	Architaenioglossa	Cyclophoridae	<i>Chamalycaeus microconus</i>	หอยคอคอดเล็กทรงกรวย
82	Architaenioglossa	Cyclophoridae	<i>Chamalycaeus richthofeni</i>	หอยคอคอดรีคทอเฟน
83	Architaenioglossa	Cyclophoridae	<i>Chamalycaeus serratus</i>	หอยคอคอดเล็กจีวี่หยัก
84	Architaenioglossa	Cyclophoridae	<i>Chamalycaeus spiratus</i>	หอยคอคอดเล็กจีวี่เกลียว
85	Architaenioglossa	Cyclophoridae	<i>Cyclotus hinlapensis</i>	หอยงวงท่อน้อยหินลับ
86	Architaenioglossa	Cyclophoridae	<i>Cyclotus siamensis</i>	หอยงวงท่อน้อยสยาม
87	Architaenioglossa	Cyclophoridae	<i>Dicharax admirandus</i>	หอยคอคอดเล็กเลย
88	Architaenioglossa	Cyclophoridae	<i>Dicharax borealis</i>	หอยคอคอดภาคเหนือ
89	Architaenioglossa	Cyclophoridae	<i>Dicharax burchi</i>	หอยคอคอดเบิร์ช
90	Architaenioglossa	Cyclophoridae	<i>Dicharax cucullatus</i>	หอยคอคอดเล็กปากจีบ
91	Architaenioglossa	Cyclophoridae	<i>Dicharax cyclostoma</i>	หอยคอคอดเล็กปากกลม

No.	Order	Family	Scientific name	Thai name
92	Architaenioglossa	Cyclophoridae	<i>Dicharax diplochilus</i>	หอยคอคอดเล็กเปร์ค
93	Architaenioglossa	Cyclophoridae	<i>Dicharax ebrius</i>	หอยคอคอดเล็กแม่ฮ่องสอน
94	Architaenioglossa	Cyclophoridae	<i>Dicharax gnomus</i>	หอยคอคอดเล็กแคระ
95	Architaenioglossa	Cyclophoridae	<i>Dicharax kosztarabi</i>	หอยคอคอดเล็กคอस्ताแรบ
96	Architaenioglossa	Cyclophoridae	<i>Dicharax microdiscus</i>	หอยคอคอดเล็กทรงแบน
97	Architaenioglossa	Cyclophoridae	<i>Dicharax mirounga</i>	หอยคอคอดเล็กวงมน้ำ
98	Architaenioglossa	Cyclophoridae	<i>Dicharax notus</i>	หอยคอคอดเล็กภาคเหนือ
99	Architaenioglossa	Cyclophoridae	<i>Dicharax oligopleuris</i>	หอยคอคอดเล็กปากสั้น
100	Architaenioglossa	Cyclophoridae	<i>Dicharax ovatus</i>	หอยคอคอดเล็กเปลือกรูปไข่
101	Architaenioglossa	Cyclophoridae	<i>Dicharax panhai</i>	หอยคอคอดปัญหา
102	Architaenioglossa	Cyclophoridae	<i>Dicharax pongrati</i>	หอยคอคอดพงษ์รัตน์
103	Architaenioglossa	Cyclophoridae	<i>Dicharax subroseus</i>	หอยคอคอดเล็กสีชมพู
104	Architaenioglossa	Cyclophoridae	<i>Dioryx amphora</i>	หอยคอคอดรูปเหยือก
105	Architaenioglossa	Cyclophoridae	<i>Dioryx cariniger</i>	หอยคอคอดกลมหลวงพระบาง
106	Architaenioglossa	Cyclophoridae	<i>Lagocheilus concavospira</i>	หอยหอมน้อยมากเหล็ก
107	Architaenioglossa	Cyclophoridae	<i>Lagocheilus conicus</i>	หอยหอมน้อยทรงกรวย
108	Architaenioglossa	Cyclophoridae	<i>Lagocheilus garelli</i>	หอยหอมน้อยการ์เรลล์
109	Architaenioglossa	Cyclophoridae	<i>Lagocheilus kobelti</i>	หอยหอมน้อยลายสั้น
110	Architaenioglossa	Cyclophoridae	<i>Lagocheilus liratulus</i>	หอยหอมน้อยสมุย
111	Architaenioglossa	Cyclophoridae	<i>Lagocheilus pachychilus</i>	หอยหอมน้อยภาคกลาง
112	Architaenioglossa	Cyclophoridae	<i>Lagocheilus rollei</i>	หอยหอมน้อยโรลล์
113	Architaenioglossa	Cyclophoridae	<i>Lagocheilus scissimargo</i>	หอยหอมน้อยตะวันตก
114	Architaenioglossa	Cyclophoridae	<i>Lagocheilus striolatus</i>	หอยหอมน้อยปิ้ง
115	Architaenioglossa	Cyclophoridae	<i>Lagocheilus swettenhami</i>	หอยหอมน้อยสวีทเทนแฮม
116	Architaenioglossa	Cyclophoridae	<i>Lagocheilus townsendi</i>	หอยหอมน้อยทาวน์เซนด์
117	Architaenioglossa	Cyclophoridae	<i>Lagocheilus trochoides</i>	หอยหอมน้อยยอดสูง
118	Architaenioglossa	Cyclophoridae	<i>Metalycaeus anax</i>	หอยคอคอดเล็กปากเปิด
119	Architaenioglossa	Cyclophoridae	<i>Metalycaeus aries</i>	หอยคอคอดเล็กเขาแกะ
120	Architaenioglossa	Cyclophoridae	<i>Metalycaeus bicarinatus</i>	หอยคอคอดเล็กสันคู่
121	Architaenioglossa	Cyclophoridae	<i>Opisthoporus bernardii</i>	หอยวงท้อดำ
122	Architaenioglossa	Cyclophoridae	<i>Opisthoporus bialatus</i>	หอยวงท้อน้อยกลันตัน
123	Architaenioglossa	Cyclophoridae	<i>Opisthoporus penangensis</i>	หอยวงท้อน้อยปิ้ง
124	Architaenioglossa	Cyclophoridae	<i>Opisthoporus setosus</i> ⁴¹	หอยวงท้อน้อยหนาม ⁴¹
125	Architaenioglossa	Cyclophoridae	<i>Opisthoporus tener</i>	หอยวงท้อน้อยดำ
126	Architaenioglossa	Cyclophoridae	<i>Pincerna liratula</i>	หอยคอคอดสันรัศมี
127	Architaenioglossa	Cyclophoridae	<i>Pincerna mouhoti</i>	หอยคอคอดมูโฮต์
128	Architaenioglossa	Cyclophoridae	<i>Pincerna thieroti</i>	หอยคอคอดเธียร์โรต์
129	Architaenioglossa	Cyclophoridae	<i>Platyrhaphé chrysalis</i>	หอยวงท้อน้อยทรงดักแด้
130	Architaenioglossa	Cyclophoridae	<i>Platyrhaphé leucacme</i>	หอยวงท้อน้อยยอดขาว
131	Architaenioglossa	Cyclophoridae	<i>Platyrhaphé lowi</i>	หอยวงท้อน้อยโลว์
132	Architaenioglossa	Cyclophoridae	<i>Pterocyclos cetra</i>	หอยวงท้อแบนตะวันตก
133	Architaenioglossa	Cyclophoridae	<i>Spiraculum avanum</i>	หอยวงท้ออั้งวะ
134	Architaenioglossa	Cyclophoridae	<i>Stomacosmethis kapayanensis</i>	หอยคอคอดเคปายัน
135	Architaenioglossa	Cyclophoridae	<i>Stomacosmethis kelantanensis</i>	หอยคอคอดกลันตัน
136	Architaenioglossa	Diplommatinidae	<i>Diplommatina bulonensis</i>	หอยกระสวยจีวเกาะบุโหลน
137	Architaenioglossa	Diplommatinidae	<i>Diplommatina burapha</i>	หอยกระสวยจีวบูรพา

⁴¹ มี 2 ชนิดย่อย ได้แก่ *O. s. conoideus*, *O. s. setosus*

No.	Order	Family	Scientific name	Thai name
138	Architaenioglossa	Diplommatinidae	<i>Diplommatina chadathongae</i>	หอยกระสวยจิวฎาทอง
139	Architaenioglossa	Diplommatinidae	<i>Diplommatina chantaburiensis</i>	หอยกระสวยจิวจันทบุรี
140	Architaenioglossa	Diplommatinidae	<i>Diplommatina fusiformis</i>	หอยกระสวยจิวยาว
141	Architaenioglossa	Diplommatinidae	<i>Diplommatina khwantongae</i>	หอยกระสวยจิวขวัญทอง
142	Architaenioglossa	Diplommatinidae	<i>Diplommatina laemsonensis</i>	หอยกระสวยจิวแหลมสน
143	Architaenioglossa	Diplommatinidae	<i>Diplommatina prakaiphensis</i>	หอยกระสวยจิวประกายเพชร
144	Architaenioglossa	Policariidae	<i>Pollicaria myersii</i>	หอยปากแดง, หอยจู้บจู้บ, หอยนิ้วโป้ง
145	Architaenioglossa	Pupinidae	<i>Pseudopomatias caligosus</i>	หอยเจดีย์เล็กแม่ฮ่องสอน
146	Architaenioglossa	Pupinidae	<i>Pseudopomatias doiangkhangensis</i>	หอยเจดีย์เล็กคอดอยอ่างขาง
147	Architaenioglossa	Pupinidae	<i>Pseudopomatias pallgergelyi</i>	หอยเจดีย์เล็กพอลล์เก็จลี
148	Architaenioglossa	Pupinidae	<i>Pupina limitanea</i>	หอยเปลือกมันภาคเหนือ
149	Architaenioglossa	Pupinidae	<i>Pupina paviei</i>	หอยเปลือกมันปาวิ
150	Architaenioglossa	Pupinidae	<i>Pupina porcellana</i>	หอยเปลือกมันลายคราม
151	Architaenioglossa	Pupinidae	<i>Tortulosa sectilabris</i>	หอยখনหนวดส้ม
152	Architaenioglossa	Pupinidae	<i>Tortulosa sumatranus</i>	หอยখনภาคใต้
153	Architaenioglossa	Pupinidae	<i>Tylotoechus arula</i>	หอยเปลือกมันตะวันตก
154	Architaenioglossa	Pupinidae	<i>Tylotoechus crosseanus</i>	หอยเปลือกมันตะวันออก
155	Architaenioglossa	Pupinidae	<i>Tylotoechus excisus</i>	หอยเปลือกมันกลันตัน
156	Architaenioglossa	Viviparidae	<i>Filopaludina javanica</i>	หอยขมชวา
157	Architaenioglossa	Viviparidae	<i>Filopaludina maekoki</i>	หอยขมแม่กก
158	Architaenioglossa	Viviparidae	<i>Mekongia bocourti</i>	หอยแม่โขงโบคอร์ต
159	Architaenioglossa	Viviparidae	<i>Mekongia lamarcki</i>	หอยแม่โขงลามาร์ค
160	Architaenioglossa	Viviparidae	<i>Mekongia rattei</i>	หอยแม่โขงเชมร
161	Caenogastropoda*	Pachychilidae	<i>Brotia henriettae</i>	หอยก้นแหลม
162	Caenogastropoda*	Pachychilidae	<i>Brotia manningi</i>	หอยจู้บแจ่งแมนนิ่งส์
163	Caenogastropoda*	Thiaridae	<i>Thiara aspera</i>	หอยเจดีย์
164	Cycloneritida	Helicinidae	<i>Geotrochatella mouhoti</i>	หอยจานบินขอบจิบ
165	Cycloneritida	Helicinidae	<i>Helicina merguensis</i>	หอยกระดุมเหลืองมะริด
166	Cycloneritida	Helicinidae	<i>Pleuropoma nicobarica</i>	หอยกระดุมเหลืองนิโคบาร์
167	Cycloneritida	Hydrocenidae	<i>Georissa blanfordiana</i>	หอยจุกแดงแบลนด์ฟอร์ด
168	Cycloneritida	Hydrocenidae	<i>Georissa digitinota</i>	หอยจุกแดงลายนิ้วมือ
169	Cycloneritida	Hydrocenidae	<i>Georissa illex</i>	หอยจุกแดงตะนาวศรี
170	Cycloneritida	Hydrocenidae	<i>Georissa liratula</i>	หอยจุกแดงมะละแหม่ง
171	Cycloneritida	Hydrocenidae	<i>Georissa quinquelirata</i>	หอยจุกแดงสี่สัน
172	Cycloneritida	Hydrocenidae	<i>Georissa sagitta</i>	หอยจุกแดงเขามะกา
173	Cycloneritida	Hydrocenidae	<i>Georissa semisculpta</i>	หอยจุกแดงแปร์ค
174	Cycloneritida	Hydrocenidae	<i>Georissa williamsi</i>	หอยจุกแดงวิลเลียมส์
175	Hygrophila	Planorbidae	<i>Amerianna carinata</i>	หอยเวียนซ้ายยอดทุ
176	Hygrophila	Planorbidae	<i>Gundlachia hubendicki</i>	หอยหมวกเจ๊กน้ำจืด
177	Hygrophila	Planorbidae	<i>Gyraulus bakeri</i>	หอยเลขหนึ่งจิว
178	Hygrophila	Planorbidae	<i>Gyraulus prasongi</i>	หอยเลขหนึ่งจิว
179	Hygrophila	Planorbidae	<i>Pettancylus javanus</i>	หอยหมวกเจ๊กน้ำจืด
180	Hygrophila	Planorbidae	<i>Pettancylus siamensis</i>	หอยหมวกเจ๊กน้ำจืด
181	Hygrophila	Planorbidae	<i>Polypylis calathus</i>	หอยเลขหนึ่งจิว
182	Hygrophila	Planorbidae	<i>Trochorbis trochoideus</i>	หอยเลขหนึ่งจิว
183	Littorinimorpha	Bithyniidae	<i>Wattebledia baschi</i>	หอยขมจิวยอดแบน

* *incertae sedis*

No.	Order	Family	Scientific name	Thai name
184	Littorinimorpha	Bithyniidae	<i>Wattebledia crosseana</i>	หอยขมจิวเขียว
185	Littorinimorpha	Iravadiidae	<i>Iravadia bombayana</i>	หอยแพร่แบงค์บอมเบย์
186	Littorinimorpha	Iravadiidae	<i>Pseudomereleina mahimensis</i>	หอยอิระวดีลาย
187	Littorinimorpha	Iravadiidae	<i>Rehderiella siamensis</i>	หอยเลนน้ำกร่อยสยาม
188	Littorinimorpha	Pomatiopsidae	<i>Hubendickia cingulata</i>	หอยเจดีย์จิวสามริ้ว
189	Littorinimorpha	Pomatiopsidae	<i>Hubendickia conica</i>	หอยเจดีย์จิว
190	Littorinimorpha	Pomatiopsidae	<i>Hubendickia coronata</i>	หอยเจดีย์จิวมงกุฏ
191	Littorinimorpha	Pomatiopsidae	<i>Hubendickia cylindrica</i>	หอยเจดีย์จิวรี้วห่าง
192	Littorinimorpha	Pomatiopsidae	<i>Hubendickia incerta</i>	หอยแมนนิ่งลายริ้ว
193	Littorinimorpha	Pomatiopsidae	<i>Hubendickia tuberculata</i>	หอยเจดีย์จิวเปลือกป้อม
194	Littorinimorpha	Pomatiopsidae	<i>Hydrorissoia elegans</i>	หอยเจดีย์จิวลายเวียน
195	Littorinimorpha	Pomatiopsidae	<i>Hydrorissoia munensis</i>	หอยเจดีย์จิวแม่มูล
196	Littorinimorpha	Pomatiopsidae	<i>Hydrorissoia trispiralis</i>	หอยเจดีย์จิวเวียนสาม
197	Littorinimorpha	Pomatiopsidae	<i>Jullienia acuta</i>	หอยจูเลียนยอดแหลม
198	Littorinimorpha	Pomatiopsidae	<i>Jullienia crooki</i>	หอยจูเลียนครุคค์
199	Littorinimorpha	Pomatiopsidae	<i>Jullienia munensis</i>	หอยจูเลียนแม่มูล
200	Littorinimorpha	Pomatiopsidae	<i>Jullienia prasongi</i>	หอยจูเลียนประสงค์
201	Littorinimorpha	Pomatiopsidae	<i>Jullienia rolfbrandti</i>	หอยจูเลียน
202	Littorinimorpha	Pomatiopsidae	<i>Karelainia vivonai</i>	หอยเจดีย์เวียนปากตัด
203	Littorinimorpha	Pomatiopsidae	<i>Lacunopsis coronata</i>	หอยตะกายจิวมงกุฏ
204	Littorinimorpha	Pomatiopsidae	<i>Lacunopsis fischerpiettei</i>	หอยตะกายจิวยอดแบน
205	Littorinimorpha	Pomatiopsidae	<i>Lacunopsis massiei</i>	หอยตะกายจิวแก่งหิน
206	Littorinimorpha	Pomatiopsidae	<i>Lacunopsis munensis</i>	หอยตะกายจิวแม่มูล
207	Littorinimorpha	Pomatiopsidae	<i>Lacunopsis rolfbrandti</i>	หอยตะกายจิวกันแหลม
208	Littorinimorpha	Pomatiopsidae	<i>Neoprososthenia levayi</i>	หอยเจดีย์เวียนเกาะโขง
209	Littorinimorpha	Pomatiopsidae	<i>Pachydrobia crooki</i>	หอยเจดีย์หนายอดแหลม
210	Littorinimorpha	Pomatiopsidae	<i>Pachydrobia prasongii</i>	หอยเจดีย์หนาประสงค์
211	Littorinimorpha	Pomatiopsidae	<i>Pachydrobia zilchi</i> ⁴²	หอยเจดีย์หนาเปลือกนูน ⁴²
212	Littorinimorpha	Pomatiopsidae	<i>Pachydrobiella brevis</i>	หอยเจดีย์หนาเล็ก
213	Littorinimorpha	Pomatiopsidae	<i>Paraprososthenia taylori</i>	หอยเจดีย์เวียนบ้านด่าน
214	Littorinimorpha	Stenothyridae	<i>Stenothyra annandalei</i>	หอยปากกลม
215	Littorinimorpha	Stenothyridae	<i>Stenothyra maculata</i>	หอยปากกลม
216	Littorinimorpha	Stenothyridae	<i>Stenothyra mcmulleni</i>	หอยปากกลม
217	Littorinimorpha	Stenothyridae	<i>Stenothyra microsculpta</i>	หอยปากกลมห้วยทวย
218	Littorinimorpha	Stenothyridae	<i>Stenothyra moussoni</i>	หอยปากกลม
219	Littorinimorpha	Stenothyridae	<i>Stenothyra nana</i>	หอยปากกลม
220	Littorinimorpha	Stenothyridae	<i>Stenothyra prasongi</i>	หอยปากกลม
221	Littorinimorpha	Stenothyridae	<i>Stenothyra roseni</i>	หอยปากกลมร่องเวียน
222	Littorinimorpha	Stenothyridae	<i>Stenothyra schlickumi</i>	หอยปากกลม
223	Littorinimorpha	Stenothyridae	<i>Stenothyra spinosa</i>	หอยปากกลม
224	Littorinimorpha	Stenothyridae	<i>Stenothyra spiralis</i>	หอยปากกลมสันเวียน
225	Littorinimorpha	Stenothyridae	<i>Stenothyra wykoffi</i>	หอยปากกลมแม่มูล
226	Neogastropoda	Marginellidae	<i>Rivomarginella morrisoni</i>	หอยครองแครงน้ำจืด
227	Neogastropoda	Nassariidae	<i>Anentome costulata</i>	หอยน้ก้าน้ำจืด
228	Neogastropoda	Nassariidae	<i>Anentome jullieni</i>	หอยเคล็ย
229	Neogastropoda	Nassariidae	<i>Anentome khelangensis</i>	หอยน้ก้าน้ำจืดเขลางค์

⁴² มี 2 ชนิดย่อย ได้แก่ *P. z. reducta*, *P. z. zilchi*

No.	Order	Family	Scientific name	Thai name
230	Neogastropoda	Nassariidae	<i>Anentome scalarina</i>	หอยเคล็ย
231	Neogastropoda	Nassariidae	<i>Anentome spinosa</i>	หอยเคล็ย
232	Pylopulmonata	Pyramidellidae	<i>Chrysallida eppersoni</i>	หอยปิระมิต
233	Pylopulmonata	Pyramidellidae	<i>Morrisonietta acicula</i>	หอยปิระมิต
234	Pylopulmonata	Pyramidellidae	<i>Morrisonietta bandonensis</i>	หอยปิระมิต
235	Pylopulmonata	Pyramidellidae	<i>Morrisonietta gracilis</i>	หอยปิระมิต
236	Pylopulmonata	Pyramidellidae	<i>Morrisonietta krungtepenis</i>	หอยปิระมิต
237	Pylopulmonata	Pyramidellidae	<i>Morrisonietta siamensis</i>	หอยปิระมิต
238	Pylopulmonata	Pyramidellidae	<i>Morrisonietta spiralis</i>	หอยปิระมิต
239	Stylommatophora	Achatinidae	<i>Curvella jousseaumei</i>	หอยข้าวสารจูลีไซเมอร์
240	Stylommatophora	Achatinidae	<i>Curvella puta</i>	หอยข้าวสารทวาย
241	Stylommatophora	Achatinidae	<i>Opeas filiforme</i>	หอยข้าวสารเกาะสมุย
242	Stylommatophora	Achatinidae	<i>Paropeas swettenhami</i>	หอยข้าวสารเสวทเทนแฮม
243	Stylommatophora	Achatinidae	<i>Paropeas tchehelense</i>	หอยข้าวสารเซเฮเลนส์
244	Stylommatophora	Achatinidae	<i>Paropeas turricula</i>	หอยข้าวสารทรงสูง
245	Stylommatophora	Achatinidae	<i>Paropeas walkeri</i>	หอยข้าวสารวอล์กเกอร์
246	Stylommatophora	Achatinidae	<i>Tortaxis erectus</i>	หอยข้าวสารยอดตรง
247	Stylommatophora	Achatinidae	<i>Glessula latestriata</i>	หอยข้าวสารรัฐฉาน
248	Stylommatophora	Achatinidae	<i>Plicaxis mirabilis</i>	หอยข้าวสารกลั่นตัน
249	Stylommatophora	Achatinidae	<i>Plicaxis perakensis</i>	หอยข้าวสารเปร์ค
250	Stylommatophora	Achatinidae	<i>Rishetia kentungensis</i>	หอยข้าวสารเชียงตุง
251	Stylommatophora	Achatinidae	<i>Subulina octona</i>	หอยข้าวสารยอดมน
252	Stylommatophora	Ariophantidae	<i>Baiapecta lowi</i>	ทากลดเปลือกมลายู
253	Stylommatophora	Ariophantidae	<i>Hemiplecta gordoniae</i>	หอยสะตือกว้างกอร์ดอน, หอยเตี้ออร์ดอน
254	Stylommatophora	Ariophantidae	<i>Megaustenia cochinchinensis</i>	หอยห่อเปลือกใหญ่เวียดนาม
255	Stylommatophora	Ariophantidae	<i>Microparmarion malayana</i>	ทากลดเปลือกมลายู
256	Stylommatophora	Ariophantidae	<i>Microparmarion strubelli</i>	ทากลดเปลือกสตรูเบล
257	Stylommatophora	Ariophantidae	<i>Tanychlamys aspides</i>	หอยขีดเปลือกทรงโล่
258	Stylommatophora	Ariophantidae	<i>Tanychlamys bartoni</i>	หอยขีดเปลือกบาร์ตัน
259	Stylommatophora	Ariophantidae	<i>Tanychlamys euterpe</i>	หอยขีดเปลือกยูเทอร์เพ
260	Stylommatophora	Ariophantidae	<i>Tanychlamys hatchongi</i>	หอยขีดเปลือกฮัทซงก์
261	Stylommatophora	Ariophantidae	<i>Tanychlamys jousoufi</i>	หอยขีดเปลือกโจซูฟ
262	Stylommatophora	Ariophantidae	<i>Tanychlamys kelantanensis</i>	หอยขีดเปลือกกลั่นตัน
263	Stylommatophora	Ariophantidae	<i>Tanychlamys malaccana</i>	หอยขีดเปลือกมะละกา
264	Stylommatophora	Ariophantidae	<i>Tanychlamys mitiuscula</i>	หอยขีดเปลือกเล็กไมเตียสคูลา
265	Stylommatophora	Ariophantidae	<i>Tanychlamys molecula</i>	หอยขีดเปลือกจิว
266	Stylommatophora	Ariophantidae	<i>Tanychlamys petasus</i>	หอยขีดเปลือกเพทาสัส
267	Stylommatophora	Ariophantidae	<i>Tanychlamys sinulabris</i>	หอยขีดเปลือกเล็กเพซบุรี่
268	Stylommatophora	Ariophantidae	<i>Tanychlamys stephoides</i>	หอยขีดเปลือกปีนัง
269	Stylommatophora	Ariophantidae	<i>Cryptosemelus nucleata</i>	หอยหางตันปีนัง
270	Stylommatophora	Ariophantidae	<i>Hemiplecta auriettae</i>	หอยเตี้อเล็กตนะาวศรี
271	Stylommatophora	Ariophantidae	<i>Hemiplecta humphreysiana</i>	หอยเตี้อฮัมฟรีย์
272	Stylommatophora	Ariophantidae	<i>Hemiplecta lahatensis</i>	หอยเตี้อเวียนชัยลาฮาด
273	Stylommatophora	Ariophantidae	<i>Hemiplecta pluto</i>	หอยเตี้อพลูโต
274	Stylommatophora	Ariophantidae	<i>Hemiplecta sakaya</i>	หอยเตี้อซอบสัน
275	Stylommatophora	Ariophantidae	<i>Hemiplecta textrina</i>	หอยเตี้อลายผ้า
276	Stylommatophora	Ariophantidae	<i>Hemiplecta undosa</i>	หอยเตี้อฉาน

No.	Order	Family	Scientific name	Thai name
277	Stylommatophora	Ariophantidae	<i>Khasiella climacterica</i>	หอยขีดเปลือกเบงกอล
278	Stylommatophora	Ariophantidae	<i>Khasiella pansa</i>	หอยขีดเปลือกทรงโดม
279	Stylommatophora	Ariophantidae	<i>Paraparmarion elongatus</i>	หอยลดเปลือกหางยาว
280	Stylommatophora	Ariophantidae	<i>Parmarion martensi</i>	หอยลดเปลือกมาร์เทนส์
281	Stylommatophora	Ariophantidae	<i>Parmarion siamensis</i>	หอยลดเปลือกสยาม
282	Stylommatophora	Ariophantidae	<i>Sarika benoiti</i>	หอยขีดเปลือกบีนิวต์
283	Stylommatophora	Ariophantidae	<i>Sarika birmana</i>	หอยขีดเปลือกพม่า
284	Stylommatophora	Ariophantidae	<i>Sarika ochtogyra</i>	หอยขีดเปลือกแปดชั้น
285	Stylommatophora	Ariophantidae	<i>Sarika pumicata</i>	หอยขีดเปลือกอยุธยา
286	Stylommatophora	Ariophantidae	<i>Sarika rex</i>	หอยขีดเปลือกเร็กซ์
287	Stylommatophora	Ariophantidae	<i>Sarika subcornea</i>	หอยขีดเปลือกยอดแบน
288	Stylommatophora	Ariophantidae	<i>Sarika theodori</i>	หอยขีดเปลือกธีโอดอร์
289	Stylommatophora	Ariophantidae	<i>Sesara capessens</i>	หอยฟันเขี้ยวมะละแหม่ง
290	Stylommatophora	Ariophantidae	<i>Sesara infrendens</i>	หอยฟันเขี้ยวทวาย
291	Stylommatophora	Ariophantidae	<i>Sesara megalodon</i>	หอยฟันเขี้ยวใหญ่
292	Stylommatophora	Ariophantidae	<i>Sesara pylaica</i>	หอยฟันเขี้ยวเปลือกลาย
293	Stylommatophora	Ariophantidae	<i>Taphrospira convallata</i>	หอยขีดเปลือกทรงป้อม
294	Stylommatophora	Camaenidae	<i>Acusta touranensis</i>	หอยโดมเปลือกบางตุร์แรนเน
295	Stylommatophora	Camaenidae	<i>Aegista coudeini</i>	หอยสะดือกว้างคูร์ติน
296	Stylommatophora	Camaenidae	<i>Aegista emensa</i>	หอยสะดือกว้างตะวันตก
297	Stylommatophora	Camaenidae	<i>Aegista oldhami</i>	หอยสะดือกว้างโอลด์แฮม
298	Stylommatophora	Camaenidae	<i>Amphidromus areolatus</i>	หอยนกกมันเล็กกลายน้ำตาล
299	Stylommatophora	Camaenidae	<i>Amphidromus cruentatus</i>	หอยนกกมันเกลียวส้ม
300	Stylommatophora	Camaenidae	<i>Amphidromus flavus</i>	หอยนกกมันเล็กเกลียวส้ม
301	Stylommatophora	Camaenidae	<i>Amphidromus fultoni</i>	หอยนกกมันฟูลตัน
302	Stylommatophora	Camaenidae	<i>Amphidromus givenchyi</i>	หอยนกกมันเขี้ยวไบไฟ
303	Stylommatophora	Camaenidae	<i>Amphidromus lepidus</i>	หอยนกกมันมะริด
304	Stylommatophora	Camaenidae	<i>Amphidromus moniliferus</i>	หอยนกกมันทวาย
305	Stylommatophora	Camaenidae	<i>Amphidromus mouhoti</i>	หอยนกกมันมูโฮต์
306	Stylommatophora	Camaenidae	<i>Amphidromus perakensis globosus</i>	หอยนกกมันใหญ่ยะลา
307	Stylommatophora	Camaenidae	<i>Amphidromus roseolabiat</i>	หอยนกกมันปากกุหลาบ
308	Stylommatophora	Camaenidae	<i>Amphidromus semitessellatus</i>	หอยนกกมันเล็กตะวันออก
309	Stylommatophora	Camaenidae	<i>Amphidromus tanyai</i>	หอยนกกมันตันยา
310	Stylommatophora	Camaenidae	<i>Amphidromus zebrinus</i>	หอยนกกมันเล็กลายดำ
311	Stylommatophora	Camaenidae	<i>Bradybaena bouryi</i>	หอยโดมเปลือกบางบูรี
312	Stylommatophora	Camaenidae	<i>Bradybaena brevispira</i>	หอยโดมเปลือกบางเกลียวสั้น
313	Stylommatophora	Camaenidae	<i>Bradybaena fortunei</i>	หอยโดมเปลือกบางฟอร์จูน
314	Stylommatophora	Camaenidae	<i>Ganesella acris</i>	หอยลูกข้างธรรมดา
315	Stylommatophora	Camaenidae	<i>Ganesella carinella</i>	หอยลูกข้างลายธรรมดา
316	Stylommatophora	Camaenidae	<i>Ganesella halabalah</i>	หอยลูกข้างฮาลา-บาลา
317	Stylommatophora	Camaenidae	<i>Ganesella perakensis</i>	หอยลูกข้างเปร์คิต
318	Stylommatophora	Camaenidae	<i>Ganesella scenoma</i>	หอยลูกข้างตะวันตก
319	Stylommatophora	Camaenidae	<i>Landouria winteriana</i>	หอยสะดือกว้างภาคใต้
320	Stylommatophora	Camaenidae	<i>Plectotropis hupensis</i>	หอยสะดือกว้างยอดแบน
321	Stylommatophora	Camaenidae	<i>Plectotropis trichotropis</i>	หอยสะดือกว้างยอดโดม
322	Stylommatophora	Camaenidae	<i>Bouchetcamana platytropis</i> ⁴³	หอยขนเปลือกแบน ⁴³

⁴³ มี 2 ชนิดย่อย ได้แก่ *B. p. platytropis*, *B. p. samuiana*

No.	Order	Family	Scientific name	Thai name
323	Stylommatophora	Camaenidae	<i>Bouchetcamaena procumbens</i>	หอยขนหวาย
324	Stylommatophora	Camaenidae	<i>Burmochloritis luctativa</i>	หอยขนลาย
325	Stylommatophora	Camaenidae	<i>Chloritis caseus</i>	หอยชนธรรมดา
326	Stylommatophora	Camaenidae	<i>Chloritis gabata</i>	หอยชนใหญ่
327	Stylommatophora	Camaenidae	<i>Chloritis guinaria</i>	หอยชนกินาร
328	Stylommatophora	Camaenidae	<i>Chloritis merguensis</i>	หอยชนใหญ่มะริด
329	Stylommatophora	Camaenidae	<i>Chloritis plena</i>	หอยชนเกลี้ยงแดง
330	Stylommatophora	Camaenidae	<i>Chloritis tenella</i>	หอยชนอีสาน
331	Stylommatophora	Camaenidae	<i>Ganesella emma</i>	หอยจานบินลั่นลายขาว
332	Stylommatophora	Camaenidae	<i>Landouria bella</i>	หอยสะดือกว้าง
333	Stylommatophora	Camaenidae	<i>Landouria chloritoides</i>	หอยสะดือกว้างคลอริตีส
334	Stylommatophora	Camaenidae	<i>Landouria circinata</i>	หอยสะดือกว้างภูผาล้อม
335	Stylommatophora	Camaenidae	<i>Landouria diplogramme</i> ⁴⁴	หอยสะดือกว้างภาคกลาง ⁴⁴
336	Stylommatophora	Camaenidae	<i>Landouria elegans</i>	หอยสะดือกว้างลายสวย
337	Stylommatophora	Camaenidae	<i>Landouria monodon</i>	หอยสะดือกว้าง
338	Stylommatophora	Camaenidae	<i>Landouria Ptychostyla</i>	หอยสะดือกว้างทรงแบน
339	Stylommatophora	Camaenidae	<i>Landouria Ptychostyloides</i>	หอยสะดือกว้างยอดบ้าน
340	Stylommatophora	Camaenidae	<i>Landouria strobiloides</i>	หอยสะดือกว้างสวนหินผางาม, หอยกระดุมเปลือกสั้น
341	Stylommatophora	Camaenidae	<i>Landouria trochomorphaeoides</i>	หอยสะดือกว้างผาสวรรค์
342	Stylommatophora	Camaenidae	<i>Landouria tuberculata</i>	หอยสะดือกว้างภูเรือ
343	Stylommatophora	Camaenidae	<i>Plectotropis repanda</i>	หอยจานบินเขมร
344	Stylommatophora	Camaenidae	<i>Trachia hardouini</i>	หอยชนฮาร์ดัวน์
345	Stylommatophora	Camaenidae	<i>Trachia wrayi</i>	หอยชนเรย์
346	Stylommatophora	Camaenidae	<i>Trichochloritis breviseta</i>	หอยชนธรรมดาพิษณุโลก
347	Stylommatophora	Camaenidae	<i>Trichochloritis fouresi</i>	หอยชนฟูเรส์
348	Stylommatophora	Camaenidae	<i>Trichochloritis insularis</i>	หอยชนธรรมดา
349	Stylommatophora	Camaenidae	<i>Trichochloritis norodomiana</i>	หอยชนธรรมดาตะวันออก
350	Stylommatophora	Camaenidae	<i>Trichochloritis penangensis</i>	หอยชนป็นัง
351	Stylommatophora	Charopidae	<i>Glyptaulax artificiosa</i>	หอยปากเลื่อยตะวันตก
352	Stylommatophora	Chronidae	<i>Kaliella subsculpta</i>	หอยรวงผึ้งสมุย
353	Stylommatophora	Clausiliidae	<i>Grandinenia arduiniana</i>	หอยเจดีย์เขี้ยวอาร์ดีวัน
354	Stylommatophora	Clausiliidae	<i>Oospira bulbus</i>	หอยเจดีย์ทรงป่อง
355	Stylommatophora	Clausiliidae	<i>Oospira gouldiana</i>	หอยเจดีย์เขี้ยวภูลัด
356	Stylommatophora	Clausiliidae	<i>Oospira insignis</i>	หอยเจดีย์เขี้ยวหวาย
357	Stylommatophora	Clausiliidae	<i>Oospira penangensis</i> ⁴⁵	หอยเจดีย์เขี้ยวป็นัง ⁴⁵
358	Stylommatophora	Clausiliidae	<i>Oospira philippiana</i>	หอยเจดีย์เขี้ยวฟิลิปป
359	Stylommatophora	Clausiliidae	<i>Oospira stoliczkana</i>	หอยเจดีย์เขี้ยวสตอลิกซ์กา
360	Stylommatophora	Clausiliidae	<i>Oospira vespa</i>	หอยเจดีย์เขี้ยวตะวันตก
361	Stylommatophora	Clausiliidae	<i>Garnieria mouhoti</i>	หอยเจดีย์เขี้ยวมูโฮต์
362	Stylommatophora	Clausiliidae	<i>Loosjesia cambojensis</i>	หอยเจดีย์เขี้ยวเขมร
363	Stylommatophora	Clausiliidae	<i>Phaedusa burmanica</i>	หอยเจดีย์เขี้ยวพม่า
364	Stylommatophora	Clausiliidae	<i>Phaedusa filicostata</i> ⁴⁶	หอยเจดีย์เขี้ยวเล็กภาคใต้ ⁴⁶
365	Stylommatophora	Clausiliidae	<i>Phaedusa kelantanese</i>	หอยเจดีย์เขี้ยวกลันตัน
366	Stylommatophora	Clausiliidae	<i>Phaedusa pahangensis</i>	หอยเจดีย์เขี้ยวปาหัง

⁴⁴ มี 2 ชนิดย่อย ได้แก่ *L. d. albicans*, *L. d. diplogramme*

⁴⁵ มี 2 ชนิดย่อย ได้แก่ *O. p. orites*, *O. p. penangensis*

⁴⁶ มี 4 ชนิดย่อย ได้แก่ *P. f. compressa*, *P. f. filicostata*, *P. f. kapayanensis*, *P. f. tenuicosta*

No.	Order	Family	Scientific name	Thai name
367	Stylommatophora	Clausiliidae	<i>Stereophaedusa bernardii</i>	หอยเจดีย์เขี้ยวเบอร์นาร์ด
368	Stylommatophora	Diapheridae	<i>Sinoennea malaccana</i>	หอยจิ้งจกสามะละกา
369	Stylommatophora	Diapheridae	<i>Sinoennea perakensis</i>	หอยจิ้งจกสามะละกา
370	Stylommatophora	Dyakidae	<i>Quantula striata</i>	หอยเตี๋ยดิงคโปร์
371	Stylommatophora	Enidae	<i>Apoecus tenuistriata</i>	หอยกระสวยเขียงดาว
372	Stylommatophora	Gastrocoptidae	<i>Gastrocopta palmira</i>	หอยดักแด้จิว
373	Stylommatophora	Helicarionidae	<i>Burmochlamys cauisa</i>	หอยขีดเปลือกเล็กตะนาวศรี
374	Stylommatophora	Helicarionidae	<i>Burmochlamys perpaula</i>	หอยขีดเปลือกเล็กตะนาวศรี
375	Stylommatophora	Helicarionidae	<i>Cryptaustenia gadinodromica</i>	หอยหางดินดำ
376	Stylommatophora	Helicarionidae	<i>Cryptaustenia partridgeii</i>	หอยหางดินพาร์ทริดจ์
377	Stylommatophora	Helicarionidae	<i>Cryptaustenia tavoyensis</i>	หอยหางดินทวาย
378	Stylommatophora	Helicarionidae	<i>Durgella birmanica</i>	หอยหางดินน้อยพม่า
379	Stylommatophora	Helicarionidae	<i>Durgella raphiellus</i>	หอยหางดินเหลืองเล็ก
380	Stylommatophora	Helicarionidae	<i>Durgella siamensis</i>	หอยหางดินสยาม
381	Stylommatophora	Helicarionidae	<i>Girasia peguensis</i>	ทากลดเปลือกพะโค
382	Stylommatophora	Helicarionidae	<i>Sitala arx</i>	หอยยอดเจดีย์อาร์กซ์
383	Stylommatophora	Helicarionidae	<i>Sitala attegaia</i>	หอยยอดเจดีย์สูง
384	Stylommatophora	Helicarionidae	<i>Sitala carinifera</i>	หอยยอดเจดีย์ลายริ้ว
385	Stylommatophora	Helicarionidae	<i>Sitala confinis</i>	หอยสามเหลี่ยมอังกะ
386	Stylommatophora	Helicarionidae	<i>Sitala infula</i>	หอยยอดเจดีย์เบงกอล
387	Stylommatophora	Helicarionidae	<i>Sitala insularis</i>	หอยยอดเจดีย์เกาะสมุย
388	Stylommatophora	Helicarionidae	<i>Sitala liricincta</i>	หอยยอดเจดีย์ตะนาวศรี
389	Stylommatophora	Helicarionidae	<i>Sitala permolle</i>	หอยยอดเจดีย์สันปิ้ง
390	Stylommatophora	Helicarionidae	<i>Sitala sublineolata</i>	หอยยอดเจดีย์ก้านดิน
391	Stylommatophora	Helicarionidae	<i>Sitala trochulus</i>	หอยยอดเจดีย์ดอยเขียงดาว
392	Stylommatophora	Helicarionidae	<i>Sophina calias</i>	หอยหางดินแคลิแอต
393	Stylommatophora	Helicarionidae	<i>Sophina conjungens</i>	หอยหางดินมะละแหม่ง
394	Stylommatophora	Helicarionidae	<i>Sophina forabilis</i>	หอยหางดินตะนาวศรี
395	Stylommatophora	Helicarionidae	<i>Teraia crenulata</i>	หอยเหรียญจีน
396	Stylommatophora	Helicarionidae	<i>Teraia thailandica</i>	หอยเหรียญไทย
397	Stylommatophora	Helicarionidae	<i>Ibycus perakensis</i>	ทากลดเปลือกเปรัก
398	Stylommatophora	Microcystidae	<i>Lamprocystis conulina</i>	หอยขีดเปลือกเล็กเปรัก
399	Stylommatophora	Microcystidae	<i>Lamprocystis malayana</i>	หอยเล็กมลายู
400	Stylommatophora	Microcystidae	<i>Microcystis palmicola</i>	หอยจรวงผึ้งต้นปาล์ม
401	Stylommatophora	Microcystidae	<i>Microcystis townsendiana</i>	หอยเล็กทาวนเซนต์
402	Stylommatophora	Philomycidae	<i>Meghimatium pictum</i>	ทากปิ้ง
403	Stylommatophora	Plectopylidae	<i>Chersaecia leucochila</i>	หอยอีแปะพม่า
404	Stylommatophora	Plectopylidae	<i>Chersaecia magna</i>	หอยอีแปะพม่าเล็ก
405	Stylommatophora	Plectopylidae	<i>Plectopylis achatina</i>	หอยอีแปะมะริด
406	Stylommatophora	Plectopylidae	<i>Plectopylis anguina</i>	หอยอีแปะแมงโค
407	Stylommatophora	Plectopylidae	<i>Plectopylis cyclopsis</i>	หอยอีแปะสันตะวันตก
408	Stylommatophora	Plectopylidae	<i>Plectopylis repercussa</i>	หอยอีแปะพม่าปากคว่ำ
409	Stylommatophora	Plectopylidae	<i>Chersaecia brachyplecta</i>	หอยอีแปะเขี้ยวมะละแหม่ง
410	Stylommatophora	Plectopylidae	<i>Chersaecia leiophis</i>	หอยอีแปะ
411	Stylommatophora	Plectopylidae	<i>Chersaecia perarcta</i> ⁴⁷	หอยอีแปะอังกะ ⁴⁷
412	Stylommatophora	Plectopylidae	<i>Chersaecia refuga</i>	หอยอีแปะทวาย

⁴⁷ มี 2 ชนิดย่อย ได้แก่ *C. p. perarcta*, *C. p. simplex*

No.	Order	Family	Scientific name	Thai name
413	Stylommatophora	Plectopylidae	<i>Naggsia laomontana</i>	หอยอีแปะลาว
414	Stylommatophora	Rathouisiidae	<i>Atopos harmeri</i>	ทากนักร้องขบขาว
415	Stylommatophora	Rathouisiidae	<i>Atopos rugosus</i>	ทากนักร้องแถบแดง
416	Stylommatophora	Rathouisiidae	<i>Atopos sanguinolentus</i>	ทากนักร้องปิ้ง
417	Stylommatophora	Rathouisiidae	<i>Atopos tourannensis</i>	ทากนักร้องดำ
418	Stylommatophora	Streptaxidae	<i>Carinartemis exacutus</i>	หอยนักร้องสันแหลมกะเหรี่ยง
419	Stylommatophora	Streptaxidae	<i>Carinartemis sankeyi</i>	หอยนักร้องแซนเคย์
420	Stylommatophora	Streptaxidae	<i>Discartemon circulus</i>	หอยนักร้องเปลือกแบนหมายเลขหนึ่ง
421	Stylommatophora	Streptaxidae	<i>Discartemon deprima</i>	หอยนักร้องเปลือกแบนยอดบุ่ม
422	Stylommatophora	Streptaxidae	<i>Discartemon discamaximus</i>	หอยนักร้องเปลือกแบนใหญ่พังกา
423	Stylommatophora	Streptaxidae	<i>Discartemon expandus</i>	หอยนักร้องเปลือกแบนปากบานใหญ่
424	Stylommatophora	Streptaxidae	<i>Discartemon khaosakensis</i>	หอยนักร้องเปลือกแบนเขาสก
425	Stylommatophora	Streptaxidae	<i>Discartemon moolenbeeki</i>	หอยนักร้องเปลือกกระดุมมูเลนเบ็ค
426	Stylommatophora	Streptaxidae	<i>Discartemon sagittallosum</i>	หอยนักร้องเปลือกแบนตรง
427	Stylommatophora	Streptaxidae	<i>Discartemon sykesi</i>	หอยนักร้องเปลือกแบนไซคลัส
428	Stylommatophora	Streptaxidae	<i>Discartemon tonywhitteni</i>	หอยนักร้องเปลือกแบนโทนี
429	Stylommatophora	Streptaxidae	<i>Haploptychius blanfordi</i>	หอยนักร้องแบนด์ฟอร์ด
430	Stylommatophora	Streptaxidae	<i>Haploptychius bombax</i>	หอยนักร้องทรงรีมะละแหม่ง
431	Stylommatophora	Streptaxidae	<i>Haploptychius mirificus</i>	หอยนักร้องสามมุย
432	Stylommatophora	Streptaxidae	<i>Haploptychius solidulus</i>	หอยนักร้องสามมะละแหม่ง
433	Stylommatophora	Streptaxidae	<i>Haploptychius pellucens</i>	หอยนักร้องหลวงพระบาง
434	Stylommatophora	Streptaxidae	<i>Oophana bulbulus</i>	หอยนักร้องวีเวียดนาม
435	Stylommatophora	Streptaxidae	<i>Oophana elisa</i>	หอยนักร้องะริด
436	Stylommatophora	Streptaxidae	<i>Oophana laevis</i>	หอยนักร้องสองฟันตะนาวศรี
437	Stylommatophora	Streptaxidae	<i>Oophana obtusus</i>	หอยนักร้องม้ายอดทุ
438	Stylommatophora	Streptaxidae	<i>Oophana thamnophila</i>	หอยนักร้องปะหัง
439	Stylommatophora	Succineidae	<i>Succinea cochinchinensis</i>	หอยเล็บเวียดนาม
440	Stylommatophora	Succineidae	<i>Succinea semiserica</i>	หอยเล็บตะวันตก
441	Stylommatophora	Succineidae	<i>Succinea tenella</i>	หอยเล็บธรรมดา
442	Stylommatophora	Trochomorphidae	<i>Trochomorpha ceryx</i>	หอยจานบินซีริกซ์
443	Stylommatophora	Trochomorphidae	<i>Trochomorpha benigna</i>	หอยจานบินลาว
444	Stylommatophora	Trochomorphidae	<i>Trochomorpha grubaueri</i>	หอยจานบินแบนเปร็ค
445	Stylommatophora	Trochomorphidae	<i>Trochomorpha kelantanensis</i>	หอยจานบินกลันตัน
446	Stylommatophora	Trochomorphidae	<i>Trochomorpha paviei</i>	หอยจานบินเขมร
447	Stylommatophora	Trochomorphidae	<i>Trochomorpha timorensis</i>	หอยจานบินแบนติมอร์
448	Stylommatophora	Trochomorphidae	<i>Videna bicolor</i>	หอยจานบินสองสี
449	Stylommatophora	Trochomorphidae	<i>Videna cantoriana</i>	หอยจานบินปิ้ง
450	Stylommatophora	Veronicellidae	<i>Filicautis bleekeri</i>	ตัวกล้วยปิ้ง
451	Stylommatophora	Veronicellidae	<i>Semperula birmanica</i>	ตัวกล้วยปิ้งพม่า
Class Polyplacophora				
452	Chitonida	Acanthochitonidae	<i>Craspedochiton laqueatus</i>	
453	Chitonida	Chitonidae	<i>Acanthopleura gemmata</i>	
454	Chitonida	Chitonidae	<i>Liolophura japonica</i>	
455	Chitonida	Chitonidae	<i>Onithochiton lyellii</i>	
456	Chitonida	Chitonidae	<i>Rhysoplax pulcherrima</i>	
457	Chitonida	Ischnochitonidae	<i>Ischnochiton bouryi</i>	
458	Lepidopleurida	Leptochitonidae	<i>Leptochiton vietnamensis</i>	

No.	Order	Family	Scientific name	Thai name
Class Scaphopoda				
459	Dentaliida	Dentaliidae	<i>Dentalium aprinum</i>	
460	Dentaliida	Dentaliidae	<i>Dentalium variabile</i>	
461	Dentaliida	Dentaliidae	<i>Graptacme eborea</i>	
462	Dentaliida	Dentaliidae	<i>Paradentalium hexagonum</i>	
463	Dentaliida	Gadiliniidae	<i>Episiphon virgula</i>	
464	Dentaliida	Laevidentalidae	<i>Laevidentalium eburneum</i>	
465	Gadilida	Gadilidae	<i>Dischides prionotus</i>	
Class Cephalopoda				
466	Bathyteuthida	Chtenopterygidae	<i>Chtenopteryx sicula</i>	ปลาหมึกครีบบหี
467	Sepiida	Sepiidae	<i>Sepia esculenta</i>	ปลาหมึกกระดองครีบทอง
468	Sepiida	Sepiidae	<i>Sepia latimanus</i>	ปลาหมึกกระดองมื่อยาว
469	Sepiida	Sepiidae	<i>Sepia stellifera</i>	ปลาหมึกกระดองดาว
470	Sepiolida	Sepiolidae	<i>Euprymna berryi</i>	ปลาหมึกหูช้างเบอร์รี่
471	Sepiolida	Sepiolidae	<i>Euprymna hoylei</i>	ปลาหมึกหูช้างออสเตรเลีย
472	Sepiolida	Sepiolidae	<i>Euprymna morsei</i>	ปลาหมึกหูช้างญี่ปุ่น
473	Sepiolida	Sepiolidae	<i>Euprymna stenodactyla</i>	ปลาหมึกหูช้างอินเดีย
474	Sepiolida	Sepiolidae	<i>Lusepiola trirostrata</i>	ปลาหมึกหูช้างฟิลิปปินส์
475	Myopsida	Loliginidae	<i>Loliolus (Loliolus) hardwickei</i>	ปลาหมึกกะตอยอินเดีย
476	Myopsida	Loliginidae	<i>Loliolus (Nipponololigo) japonica</i>	ปลาหมึกกะตอยญี่ปุ่น
477	Myopsida	Loliginidae	<i>Lolliguncula (Lolliguncula) panamanensis</i>	ปลาหมึกกล้วยปานามา
478	Oegopsida	Enoploteuthidae	<i>Abralia armata</i>	ปลาหมึกมือตะขอครีบบ้าง
479	Oegopsida	Enoploteuthidae	<i>Abraliopsis hoylei</i>	ปลาหมึกมือดำ
480	Oegopsida	Octopoteuthidae	<i>Octopoteuthis sicula</i>	ปลาหมึกกล้วยแปดหนวดเล็ก
481	Oegopsida	Onychoteuthidae	<i>Onychoteuthis banksii</i>	ปลาหมึกมือตะขอใหญ่
482	Oegopsida	Onychoteuthidae	<i>Onykia carriboea</i>	ปลาหมึกมือตะขอแคริบเบียน
483	Oegopsida	Onychoteuthidae	<i>Walvisteuthis virilis</i>	ปลาหมึกวาฬ
484	Oegopsida	Brachioteuthidae	<i>Brachioteuthis riisei</i>	ปลาหมึกกล้วยปุมเล็กหางแหลม
485	Oegopsida	Cranchiidae	<i>Leachia pacifica</i>	ปลาหมึกแก้วตัวยาว
486	Oegopsida	Cranchiidae	<i>Liguriella podophthalma</i>	ปลาหมึกแก้วตาโต
487	Oegopsida	Cranchiidae	<i>Sandalops melancholicus</i>	ปลาหมึกแก้วหน้าหงาย
488	Octopoda	Octopodidae	<i>Abdopus horridus</i>	ปลาหมึกสายทะเลแดง
489	Octopoda	Octopodidae	<i>Octopus globosus</i>	ปลาหมึกสายหัวกลม
490	Octopoda	Octopodidae	<i>Octopus parvus</i>	ปลาหมึกสายแคระญี่ปุ่น
491	Vampyromorpha	Vampyroteuthidae	<i>Vampyroteuthis infernalis</i>	ปลาหมึกค้างคาว

NE ไม่ได้รับการประเมิน (Not Evaluated) 13 ชนิด

No.	Order	Family	Scientific name	Thai name
Class Bivalvia				
1	Adapedonta	Solenidae	<i>Solen corneus</i>	หอยหลอด
2	Adapedonta	Solenidae	<i>Solen regularis</i>	หอยหลอด
Class Gastropoda				
3	Architaenioglossa	Viviparidae	<i>Anulotaia forcarti</i>	หอยขมเขี้ยวแม่มูล
4	Architaenioglossa	Viviparidae	<i>Anulotaia mekongensis</i>	หอยขมเขี้ยวแม่โขง
5	Architaenioglossa	Viviparidae	<i>Cipangopaludina annandalei</i>	หอยขมเปลือกบางอันเนลล์
6	Architaenioglossa	Viviparidae	<i>Idiopoma dissimilis</i>	หอยขมเปลือกบางใหญ่
7	Architaenioglossa	Viviparidae	<i>Idiopoma ingallsiana</i>	หอยขมเปลือกบางเล็ก

No.	Order	Family	Scientific name	Thai name
8	Architaenioglossa	Viviparidae	<i>Idiopoma umbilicata</i>	หอยขมเปลือกบางลำตะคอง
9	Littorinimorpha	Pomatiopsidae	<i>Hubendickia gochenouri</i>	หอยเจดีย์จิวรีวเลือน
10	Littorinimorpha	Pomatiopsidae	<i>Hubendickia microsculpta</i>	หอยแมนนิ่งยอดแหลมใหญ่
11	Littorinimorpha	Pomatiopsidae	<i>Hubendickia pellucida</i>	หอยแมนนิ่งเปลือกใส
12	Stylommatophora	Camaenidae	<i>Ganesella capitum</i>	หอยลูกข้างลาย
13	Stylommatophora	Helicarionidae	<i>Sivella castra</i>	หอยจานบินอินเดีย





EN ใกล้สูญพันธุ์ (Endangered) 7 ชนิด

No.	Infraorder	Family	Scientific name	Thai name
Class Malacostraca; Order Decapoda; Suborder Pleocyemata				
1	Brachyura	Gecarcinidae	<i>Mekhongthelphusa tetragona</i>	ปูแม่โขง
2	Brachyura	Gecarcinidae	<i>Siamthelphusa holthuisi</i>	ปูลำห้วยโฮลธอยส์
3	Brachyura	Potamidae	<i>Doimon doichiangdao</i>	ปูน้ำตกดอยเชียงดาว
4	Brachyura	Potamidae	<i>Doimon doisutep</i>	ปูน้ำตกดอยสุเทพ
5	Brachyura	Potamidae	<i>Indochinamon bhumibol</i>	ปูเจ้าพ่อหลวง
Class Malacostraca; Order Thermosbaenacea				
6		Halosbaenidae	<i>Theosbaena kiatwongchai</i>	
7		Halosbaenidae	<i>Theosbaena loka</i>	

VU มีแนวโน้มใกล้สูญพันธุ์ (Vulnerable) 12 ชนิด

No.	Infraorder	Family	Scientific name	Thai name
Class Malacostraca; Order Amphipoda; Suborder Senticaudata				
1	Talitrida	Talitridae	<i>Thailandorchestia rhizophila</i>	กุ้งเดิน
Class Malacostraca; Order Decapoda; Suborder Pleocyemata				
2	Brachyura	Gecarcinidae	<i>Mekhongthelphusa kengsaphu</i>	ปูแม่น้ำ
3	Brachyura	Gecarcinidae	<i>Phricotelphusa callianira</i>	ปูน้ำตกเกาะตาชัย
4	Brachyura	Gecarcinidae	<i>Phricotelphusa limula</i>	ปูมดแดง
5	Brachyura	Gecarcinidae	<i>Phricotelphusa ranongi</i>	ปูน้ำตก
6	Brachyura	Gecarcinidae	<i>Sayamia maehongsonensis</i>	ปูนาแม่ฮ่องสอน
7	Brachyura	Gecarcinidae	<i>Siamthelphusa transversa</i>	ปูลำห้วย
8	Brachyura	Gecarcinidae	<i>Thaksinthelphusa yongchindaratae</i>	ปูน้ำตกตะกั่วป่า
9	Brachyura	Hymenosomatidae	<i>Elamena soonthronkitti</i>	ปูแมงมุมแคะ
10	Brachyura	Potamidae	<i>Pupamon phrae</i>	ปูป่าแพร่
11	Brachyura	Potamidae	<i>Thampramon tonvuthi</i>	ปูถ้ำพิทักษ์โตนวุฒิ
12	Caridea	Palaemonidae	<i>Macrobrachium spelaesus</i>	กุ้งถ้ำพระวังแดง

NT ใกล้ถูกคุกคาม (Near Threatened) 21 ชนิด

No.	Infraorder	Family	Scientific name	Thai name
Class Branchiopoda; Order Anostraca; Suborder Anostracina				
1		Streptocephalidae	<i>Streptocephalus siamensis</i>	ไรน้ำนางฟ้าสยาม
Class Malacostraca; Order Amphipoda; Suborder Senticaudata				
2	Talitrida	Talitridae	<i>Floresorchestia samroiiodensis</i>	กุ้งเดิน
Class Malacostraca; Order Decapoda; Suborder Pleocyemata				
3	Anomura	Coenobitidae	<i>Coenobita brevimanus</i>	ปูเสฉวนยักษ์
4	Anomura	Coenobitidae	<i>Coenobita rugosus</i>	ปูเสฉวนบก
5	Anomura	Coenobitidae	<i>Coenobita violascens</i>	ปูเสฉวนบก
6	Anomura	Diogenidae	<i>Calcinus elegans</i>	ปูเสฉวนแถบฟ้า
7	Brachyura	Gecarcinidae	<i>Esanthelphusa chiangmai</i>	ปูนาเชียงใหม่
8	Brachyura	Gecarcinidae	<i>Esanthelphusa fangensis</i>	ปูนาฝาง
9	Brachyura	Gecarcinidae	<i>Heterothelphusa fatum</i>	ปูลำห้วยพรุโตะแดง
10	Brachyura	Portunidae	<i>Portunus pelagicus</i>	ปูม้า
11	Brachyura	Portunidae	<i>Portunus reticulatus</i>	ปูม้า
12	Brachyura	Potamidae	<i>Demanietta sunthorni</i>	ปูหินเกาะอาดัง
13	Brachyura	Potamidae	<i>Eosamon boonyaratae</i>	ปูน้ำตกตราด

No.	Infraorder	Family	Scientific name	Thai name
14	Brachyura	Potamidae	<i>Pilosamon guinotae</i>	ปูตาม
15	Brachyura	Sesarmidae	<i>Geosesarma krathing</i>	ปูแสมภูเขากระทิง
16	Brachyura	Sesarmidae	<i>Geosesarma todaeng</i>	ปูแสมบก
17	Caridea	Atyidae	<i>Atyopsis moluccensis</i>	กุ้งกล้วยหอม
18	Caridea	Lysmatidae	<i>Lysmata amboinensis</i>	กุ้งพยาบาลแดงแถบขาว
19	Caridea	Palaemonidae	<i>Macrobrachium chainatense</i>	กุ้งชัยนาท
20	Stenopodidea	Stenopodidae	<i>Stenopus hispidus</i>	กุ้งน้กมวย
Class Malacostraca; Order Isopoda; Suborder Asellota				
21		Stenasellidae	<i>Stenasellus bedosae</i>	แมงกระดานถ้ำบีโตส

LC กลุ่มที่เป็นกังวลน้อยที่สุด (Least Concern) 514 ชนิด

No.	Infraorder	Family	Scientific name	Thai name
Class Branchiopoda; Order Anostraca; Suborder Anostracina				
1		Streptocephalidae	<i>Streptocephalus sirindhornae</i>	ไรน้ำนางฟ้าสิรินธร
2		Thamnocephalidae	<i>Branchinella thailandensis</i>	ไรน้ำนางฟ้าไทย
Class Malacostraca; Order Amphipoda; Suborder Amphilochidea				
3	Amphilochida	Amphilochidae	<i>Amphilochus justii</i>	กุ้งเต้น
4	Amphilochida	Liljeborgiidae	<i>Idunella janisae</i>	กุ้งเต้น
5	Amphilochida	Liljeborgiidae	<i>Idunella longipalma</i>	กุ้งเต้น
6	Amphilochida	Liljeborgiidae	<i>Idunella serra</i>	กุ้งเต้น
7	Amphilochida	Oedicerotidae	<i>Perioculodes longimanus</i>	กุ้งเต้น
8	Amphilochida	Paracalliopiidae	<i>Indocalliope indica</i>	กุ้งเต้น
9	Lysianassida	Amaryllididae	<i>Vijaya tenuipes</i>	กุ้งเต้น
10	Lysianassida	Ampeliscidae	<i>Ampelisca brevicornis</i>	กุ้งเต้น
11	Lysianassida	Ampeliscidae	<i>Ampelisca cyclops</i>	กุ้งเต้น
12	Lysianassida	Ampeliscidae	<i>Ampelisca misakiensis</i>	กุ้งเต้น
13	Lysianassida	Ampeliscidae	<i>Ampelisca zamboangae</i>	กุ้งเต้น
14	Lysianassida	Dexaminidae	<i>Paradexamine latifolia</i>	กุ้งเต้น
15	Lysianassida	Lysianassidae	<i>Lepidepecreum andamanensis</i>	กุ้งเต้น
16	Lysianassida	Lysianassidae	<i>Lepidepecreum somchaii</i>	กุ้งเต้น
17	Lysianassida	Lysianassidae	<i>Waldeckia elephas</i>	กุ้งเต้น
18	Lysianassida	Phoxocephalidae	<i>Mandibulophoxus uncistrostratus</i>	กุ้งเต้น
19	Lysianassida	Phoxocephalidae	<i>Paraphoxus rostrata</i>	กุ้งเต้น
20	Lysianassida	Platyschnopidae	<i>Indischnopus herdmani</i>	กุ้งเต้น
Class Malacostraca; Order Amphipoda; Suborder Senticaudata				
21	Corophiida	Ampithoidae	<i>Ampithoe africana</i>	กุ้งเต้น
22	Corophiida	Ampithoidae	<i>Ampithoe rachanoi</i>	กุ้งเต้น
23	Corophiida	Ampithoidae	<i>Ampithoe ramondi</i>	กุ้งเต้น
24	Corophiida	Ampithoidae	<i>Cymadusa aungtonyae</i>	กุ้งเต้น
25	Corophiida	Ampithoidae	<i>Cymadusa chalongana</i>	กุ้งเต้น
26	Corophiida	Ampithoidae	<i>Cymadusa panwa</i>	กุ้งเต้น
27	Corophiida	Ampithoidae	<i>Cymadusa pilipes</i>	กุ้งเต้น
28	Corophiida	Aoridae	<i>Bemlos delicatissima</i>	กุ้งเต้น
29	Corophiida	Aoridae	<i>Bemlos quadrimanus</i>	กุ้งเต้น
30	Corophiida	Aoridae	<i>Grandidierella gilesi</i>	กุ้งเต้น
31	Corophiida	Aoridae	<i>Grandidierella gravipes</i>	กุ้งเต้น
32	Corophiida	Aoridae	<i>Grandidierella halophilus</i>	กุ้งเต้น

No.	Infraorder	Family	Scientific name	Thai name
33	Corophiida	Aoridae	<i>Grandierella phetraensis</i>	กั้งเตี้ย
34	Corophiida	Aoridae	<i>Protolembos tegulapodos</i>	กั้งเตี้ย
35	Corophiida	Caprellidae	<i>Aciconula miranda</i>	กั้งเตี้ย
36	Corophiida	Caprellidae	<i>Metaprotella sandalensis</i>	กั้งเตี้ย
37	Corophiida	Caprellidae	<i>Monoliropus agilis</i>	กั้งเตี้ย
38	Corophiida	Caprellidae	<i>Monoliropus hapipandi</i>	กั้งเตี้ย
39	Corophiida	Caprellidae	<i>Paraprotella prima</i>	กั้งเตี้ย
40	Corophiida	Caprellidae	<i>Paraprotella saltatrix</i>	กั้งเตี้ย
41	Corophiida	Caprellidae	<i>Prellicana minima</i>	กั้งเตี้ย
42	Corophiida	Caprellidae	<i>Propodalirus insolitus</i>	กั้งเตี้ย
43	Corophiida	Caprellidae	<i>Protella similis</i>	กั้งเตี้ย
44	Corophiida	Caprellidae	<i>Pseudoprotella bogisa</i>	กั้งเตี้ย
45	Corophiida	Caprellidae	<i>Pseudoproto fallax</i>	กั้งเตี้ย
46	Corophiida	Caprellidae	<i>Triliropus uncinatus</i>	กั้งเตี้ย
47	Corophiida	Corophiidae	<i>Cheiriphotis megacheles</i>	กั้งเตี้ย
48	Corophiida	Corophiidae	<i>Cheiriphotis trifurcata</i>	กั้งเตี้ย
49	Corophiida	Corophiidae	<i>Leptocheirus dufresni</i>	กั้งเตี้ย
50	Corophiida	Corophiidae	<i>Paracorophium angsupanichae</i>	กั้งเตี้ย
51	Corophiida	Ischyroceridae	<i>Cerapus chaomai</i>	กั้งเตี้ย
52	Corophiida	Ischyroceridae	<i>Cerapus rivulus</i>	กั้งเตี้ย
53	Corophiida	Ischyroceridae	<i>Cerapus tubularis</i>	กั้งเตี้ย
54	Corophiida	Ischyroceridae	<i>Cerapus yuyatalay</i>	กั้งเตี้ย
55	Corophiida	Kamakidae	<i>Kamaka appendiculata</i>	กั้งเตี้ย
56	Corophiida	Kamakidae	<i>Kamaka songkhlaensis</i>	กั้งเตี้ย
57	Corophiida	Neomegamphopidae	<i>Konatopus storeyae</i>	กั้งเตี้ย
58	Corophiida	Photidae	<i>Ampelisciphotis tridens</i>	กั้งเตี้ย
59	Corophiida	Photidae	<i>Latigammaropsis afra</i>	กั้งเตี้ย
60	Corophiida	Photidae	<i>Latigammaropsis atlantica</i>	กั้งเตี้ย
61	Corophiida	Photidae	<i>Photis longicaudata</i>	กั้งเตี้ย
62	Corophiida	Phtisicidae	<i>Metaproto novaehollandiae</i>	กั้งเตี้ย
63	Corophiida	Phtisicidae	<i>Protogeton incertus</i>	กั้งเตี้ย
64	Corophiida	Podoceridae	<i>Podocerus andamaniensis</i>	กั้งเตี้ย
65	Corophiida	Podoceridae	<i>Podocerus brasiliensis</i>	กั้งเตี้ย
66	Corophiida	Unciolidae	<i>Wombalano rachayai</i>	กั้งเตี้ย
67	Corophiida	Urothoidae	<i>Urothoe platydactyla</i>	กั้งเตี้ย
68	Corophiida	Urothoidae	<i>Urothoe spinidigitata</i>	กั้งเตี้ย
69	Hadziida	Eriopisidae	<i>Eriopisella sechellensis</i>	กั้งเตี้ย
70	Hadziida	Eriopisidae	<i>Victoriopisa chilkensis</i>	กั้งเตี้ย
71	Hadziida	Maeridae	<i>Ceradocus adangensis</i>	กั้งเตี้ย
72	Hadziida	Maeridae	<i>Ceradocus andamanensis</i>	กั้งเตี้ย
73	Hadziida	Maeridae	<i>Elasmopus puteus</i>	กั้งเตี้ย
74	Hadziida	Maeridae	<i>Maeropsis paphvasita</i>	กั้งเตี้ย
75	Hadziida	Maeridae	<i>Parelasmpopus siamensis</i>	กั้งเตี้ย
76	Hadziida	Maeridae	<i>Quadrivisio bengalensis</i>	กั้งเตี้ย
77	Hadziida	Megaluropidae	<i>Megaluropus agilis</i>	กั้งเตี้ย
78	Hadziida	Melitidae	<i>Dulichella pattaniensis</i>	กั้งเตี้ย
79	Hadziida	Melitidae	<i>Melita latiflagella</i>	กั้งเตี้ย

No.	Infraorder	Family	Scientific name	Thai name
80	Hadziida	Melitidae	<i>Rotomelita longipropoda</i>	กุ้งเต้น
81	Hadziida	Nuuanuidae	<i>Nuuanu kata</i>	กุ้งเต้น
82	Hadziida	Pontogeneiidae	<i>Tethygeneia khanomensis</i>	กุ้งเต้น
83	Talitrida	Dogielinotidae	<i>Allorchestoides rosea</i>	กุ้งเต้น
84	Talitrida	Hyalidae	<i>Parhyale aquilina</i>	กุ้งเต้น
85	Talitrida	Talitridae	<i>Floresorchestia amphawaensis</i>	กุ้งเต้น
86	Talitrida	Talitridae	<i>Floresorchestia boonyanusithii</i>	กุ้งเต้น
87	Talitrida	Talitridae	<i>Floresorchestia buraphana</i>	กุ้งเต้น
88	Talitrida	Talitridae	<i>Floresorchestia kongsemae</i>	กุ้งเต้น
89	Talitrida	Talitridae	<i>Floresorchestia pongrati</i>	กุ้งเต้น
90	Talitrida	Talitridae	<i>Floresorchestia trisetosa</i>	กุ้งเต้น
91	Talitrida	Talitridae	<i>Platorchestia aquaticus</i>	กุ้งเต้น
Class Malacostraca; Order Decapoda; Suborder Dendrobranchiata				
92		Luciferidae	<i>Belzebub hanseni</i>	เคยสำลี
93		Luciferidae	<i>Lucifer hanseni</i>	
94		Penaeidae	<i>Penaeus canaliculatus</i>	
95		Penaeidae	<i>Penaeus indicus</i>	
96		Penaeidae	<i>Penaeus japonicus</i>	กุ้งลายเสือ
97		Penaeidae	<i>Penaeus latisulcatus</i>	กุ้งเหลืองหางฟ้า
98		Penaeidae	<i>Penaeus longistylus</i>	
99		Penaeidae	<i>Penaeus merguensis</i>	กุ้งแซบบิว
100		Penaeidae	<i>Penaeus monodon</i>	กุ้งกุลาดำ
101		Penaeidae	<i>Penaeus penicillatus</i>	
102		Penaeidae	<i>Penaeus semisulcatus</i>	กุ้งกุลาลาย
103		Penaeidae	<i>Penaeus silasi</i>	กุ้งหางแดง
104		Penaeidae	<i>Penaeus vannamei</i>	กุ้งขาวแวนนาไม
105		Sergestidae	<i>Acetes erythraeus</i>	เคยหางแดง
106		Sergestidae	<i>Acetes indicus</i>	เคยกุ้ง
107		Sergestidae	<i>Acetes japonicus</i>	เคยข้าวสาร
108		Sergestidae	<i>Acetes serrulatus</i>	เคยกุ้ง
109		Sergestidae	<i>Acetes sibogae</i>	เคยกุ้ง
110		Sergestidae	<i>Acetes vulgaris</i>	เคยกุ้ง
Class Malacostraca; Order Decapoda; Suborder Pleocyemata				
111	Achelata	Palinuridae	<i>Linuparus somniosus</i>	กุ้งมังกรน้ำลึก
112	Achelata	Palinuridae	<i>Linuparus trigonus</i>	กุ้งมังกรหนวดปล้อง
113	Achelata	Palinuridae	<i>Palinustus waguensis</i>	กุ้งมังกรน้ำลึก
114	Achelata	Palinuridae	<i>Panulirus homarus</i>	กุ้งมังกรกาบ
115	Achelata	Palinuridae	<i>Panulirus longipes</i>	กุ้งมังกรแดง
116	Achelata	Palinuridae	<i>Panulirus ornatus</i>	กุ้งมังกรประหลาด
117	Achelata	Palinuridae	<i>Panulirus penicillatus</i>	กุ้งมังกรคิงคอง
118	Achelata	Palinuridae	<i>Panulirus polyphagus</i>	กุ้งมังกรเลน
119	Achelata	Palinuridae	<i>Panulirus versicolor</i>	กุ้งมังกรเจ็ดสี
120	Achelata	Palinuridae	<i>Phyllamphion elegans</i>	กุ้งมังกรขน
121	Achelata	Palinuridae	<i>Puerulus sewelli</i>	กุ้งมังกรหัวหนามเหลี่ยม
122	Achelata	Scyllaridae	<i>Biarctus sordidus</i>	กั้งกระดาน
123	Achelata	Scyllaridae	<i>Crenarctus bicuspidatus</i>	กั้งกระดาน
124	Achelata	Scyllaridae	<i>Eduarctus martensii</i>	กั้งกระดาน

No.	Infraorder	Family	Scientific name	Thai name
125	Achelata	Scyllaridae	<i>Eduarctus pyrrhonotus</i>	กั้งกระดาน
126	Achelata	Scyllaridae	<i>Ibacus brevipes</i>	กั้งกระดานขาสั้น
127	Achelata	Scyllaridae	<i>Ibacus novemdentatus</i>	กั้งกระดานแดง
128	Achelata	Scyllaridae	<i>Parribacus antarcticus</i>	กั้งกระดานก้ามเหยี่ยว
129	Achelata	Scyllaridae	<i>Petrarctus rugosus</i>	กั้งกระดานแคระ
130	Achelata	Scyllaridae	<i>Remiarctus bertholdii</i>	กั้งกระดาน
131	Achelata	Scyllaridae	<i>Scyllarides squammosus</i>	กั้งกระดานหลังแดง
132	Achelata	Scyllaridae	<i>Scyllarides tridacnophaga</i>	กั้งกระดานหอยมือเสือ
133	Achelata	Scyllaridae	<i>Thenus orientalis</i>	กั้งกระดานขาลาย
134	Anomura	Albuneidae	<i>Albunea symnista</i>	จ๊กจั่นนางแอน
135	Anomura	Diogenidae	<i>Diogenes avarus</i>	ปูเสฉวน
136	Anomura	Hippidae	<i>Emerita emeritus</i>	จ๊กจั่นทะเล
137	Anomura	Hippidae	<i>Hippa adactyla</i>	จ๊กจั่นควาย
138	Anomura	Hippidae	<i>Hippa celaeno</i>	จ๊กจั่นทะเล
139	Anomura	Hippidae	<i>Hippa truncatifrons</i>	จ๊กจั่นทะเล
140	Astacidea	Nephropidae	<i>Metanephrops andamanicus</i>	กุ้งมังกรน้ำลึกอันดามัน
141	Astacidea	Nephropidae	<i>Nephropsis ensirostris</i>	กุ้งมังกรน้ำลึก
142	Astacidea	Nephropidae	<i>Nephropsis stewarti</i>	กุ้งมังกรน้ำลึก
143	Astacidea	Nephropidae	<i>Nephropsis sulcata</i>	กุ้งมังกรน้ำลึก
144	Brachyura	Calappidae	<i>Calappa bilineata</i>	ปูฤๅษีหลังสองขีด
145	Brachyura	Calappidae	<i>Calappa clypeata</i>	ปูฤๅษีม่วง
146	Brachyura	Calappidae	<i>Calappa hepatica</i>	ปูฤๅษีปม
147	Brachyura	Calappidae	<i>Calappa philargius</i>	ปูฤๅษีสี่จุด
148	Brachyura	Camptandriidae	<i>Paracleistostoma eriophorum</i>	ปูโคลน
149	Brachyura	Carpiliidae	<i>Liaogore rubromaculata</i>	ปูใบลายจุด
150	Brachyura	Dorippidae	<i>Dorippe quadridens</i>	ปูแปดขาคู่
151	Brachyura	Dorippidae	<i>Dorippoides facchino</i>	ปูแปดขาคู่
152	Brachyura	Dorippidae	<i>Neodorippe callida</i>	ปูแปดขาไม้
153	Brachyura	Dotillidae	<i>Dotilla intermedia</i>	ปูทหารเล็ก
154	Brachyura	Dotillidae	<i>Dotilla myctiroides</i>	ปูทหารก้ามโค้ง
155	Brachyura	Dotillidae	<i>Dotilla wichmanni</i>	ปูทหารอ่าวไทย
156	Brachyura	Dotillidae	<i>Scopimera intermedia</i>	ปูปั้นทรายใหญ่
157	Brachyura	Dromiidae	<i>Cryptodromia pileifera</i>	ปูฟองน้ำ
158	Brachyura	Epiplatidae	<i>Doclea armata</i>	ปูขี้ขาเหลี่ยม
159	Brachyura	Epiplatidae	<i>Doclea ovis</i>	ปูขี้
160	Brachyura	Epiplatidae	<i>Doclea rissoni</i>	ปูขี้ขาม่วง
161	Brachyura	Epiplatidae	<i>Hyastenus aries</i>	ปูแมงมุมกัลปังหา
162	Brachyura	Epiplatidae	<i>Hyastenus diacanthus</i>	ปูแมงมุมกัลปังหา
163	Brachyura	Epiplatidae	<i>Hyastenus hilgendorfi</i>	ปูแมงมุมกัลปังหา
164	Brachyura	Epiplatidae	<i>Phalangipus longipes</i>	ปูแมงมุมขายาว
165	Brachyura	Eriphiidae	<i>Eriphia ferox</i>	ปูใบเตาแดง
166	Brachyura	Eriphiidae	<i>Eriphia sebana</i>	ปูใบเตาแดงก้ามเรียบ
167	Brachyura	Euryplacidae	<i>Eucrate alcocki</i>	ปูใบก้ามขนจุด
168	Brachyura	Euryplacidae	<i>Eucrate crenata</i>	
169	Brachyura	Euryplacidae	<i>Eucrate indica</i>	
170	Brachyura	Euryplacidae	<i>Eucrate tripunctata</i>	ปูใบก้ามขนลายแถบ
171	Brachyura	Euryplacidae	<i>Trissoplax dentata</i>	ปูใบก้ามขน

No.	Infraorder	Family	Scientific name	Thai name
172	Brachyura	Galenidae	<i>Galene bispinosa</i>	ปูใบ้ก้ามขาว
173	Brachyura	Galenidae	<i>Halimede ochtodes</i>	ปูใบ้ปม
174	Brachyura	Gecarcinidae	<i>Cardisoma camifex</i>	ปูไก่
175	Brachyura	Gecarcinidae	<i>Gecarcoidea humei</i>	ปูไก่ก้ามเรียว
176	Brachyura	Gecarcinidae	<i>Gecarcoidea lalandii</i>	ปูไก่ก้ามเรียว
177	Brachyura	Gecarcinidae	<i>Tuerkayana hirtipes</i>	ปูไก่ก้ามโต
178	Brachyura	Gecarcinidae	<i>Tuerkayana magnum</i>	ปูไก่ก้ามโต
179	Brachyura	Gecarcinucidae	<i>Esanthelephusa denchaili</i>	ปูนาเด่นชัย
180	Brachyura	Gecarcinucidae	<i>Esanthelephusa dugasti</i>	ปูนาอีสาน
181	Brachyura	Gecarcinucidae	<i>Esanthelephusa nani</i>	ปูนาน่าน
182	Brachyura	Gecarcinucidae	<i>Esanthelephusa nimoafi</i>	ปูนาลาว
183	Brachyura	Gecarcinucidae	<i>Esanthelephusa phetchaburi</i>	ปูนาเพชรบุรี
184	Brachyura	Gecarcinucidae	<i>Guinothusa phimaiensis</i>	ปูลำห้วยพิมาย
185	Brachyura	Gecarcinucidae	<i>Mekhongthelephusa brandti</i>	ปูลำห้วย
186	Brachyura	Gecarcinucidae	<i>Phricotellephusa aedes</i>	ปูมดแดงนครศรี
187	Brachyura	Gecarcinucidae	<i>Phricotellephusa deharvengi</i>	ปูถ้ำฟุ้งช้าง
188	Brachyura	Gecarcinucidae	<i>Phricotellephusa sirindhorn</i>	ปูเจ้าฟ้า
189	Brachyura	Gecarcinucidae	<i>Phricotellephusa sukreei</i>	ปูมดแดงอาจารย์ชุกรี
190	Brachyura	Gecarcinucidae	<i>Salangathelephusa anophrys</i>	ปูลำห้วย
191	Brachyura	Gecarcinucidae	<i>Salangathelephusa brevicarinata</i>	ปูลำห้วย
192	Brachyura	Gecarcinucidae	<i>Sayamia bangkokensis</i>	ปูนากรุงเทพ
193	Brachyura	Gecarcinucidae	<i>Sayamia germaini</i>	ปูนาม่วง
194	Brachyura	Gecarcinucidae	<i>Sayamia sexpunctata</i>	ปูนาก้ามขาว
195	Brachyura	Gecarcinucidae	<i>Siamthelephusa acutidens</i>	ปูลำห้วยตะวันตก
196	Brachyura	Gecarcinucidae	<i>Siamthelephusa improvisa</i>	ปูลำห้วยปักข์ใต้
197	Brachyura	Gecarcinucidae	<i>Siamthelephusa paviei</i>	ปูลำห้วยป่าวี
198	Brachyura	Gecarcinucidae	<i>Siamthelephusa retimanus</i>	ปูลำห้วยก้ามร่างแห
199	Brachyura	Gecarcinucidae	<i>Siamthelephusa variegata</i>	ปูลำห้วย
200	Brachyura	Grapsidae	<i>Grapsus albolineatus</i>	ปูแสมแกละ
201	Brachyura	Grapsidae	<i>Metopograpsus frontails</i>	ปูแสมหินก้ามม่วง
202	Brachyura	Grapsidae	<i>Metopograpsus latifrons</i>	ปูแสมหินหน้ากว้าง
203	Brachyura	Grapsidae	<i>Metopograpsus quadridentatus</i>	ปูแสมหินจตุรัส
204	Brachyura	Hymenosomatidae	<i>Elamena magnum</i>	ปูแมงมุมแคะ
205	Brachyura	Inachidae	<i>Camposcia retusa</i>	ปูเต่างั่ว
206	Brachyura	Inachidae	<i>Paratymolus pubescens</i>	ปูแมงมุม
207	Brachyura	Inachidae	<i>Paratymolus vannus</i>	ปูแมงมุม
208	Brachyura	Iphiculidae	<i>Iphiculus spongiosus</i>	ปูกระดุมขน
209	Brachyura	Leucosiidae	<i>Arcania erinacea</i>	ปูกระดุมหนาม
210	Brachyura	Leucosiidae	<i>Arcania heptacantha</i>	ปูกระดุมหนาม
211	Brachyura	Leucosiidae	<i>Arcania novemspinosa</i>	ปูกระดุมหนาม
212	Brachyura	Leucosiidae	<i>Arcania septemspinosa</i>	ปูกระดุมหนาม
213	Brachyura	Leucosiidae	<i>Arcania undecimspinosa</i>	ปูกระดุมหนาม
214	Brachyura	Leucosiidae	<i>Coleusia huilianae</i>	ปูกระดุมท้ายสี่จุด
215	Brachyura	Leucosiidae	<i>Ixa cylindrus</i>	ปูค้ำคาว
216	Brachyura	Leucosiidae	<i>Ixa edwardsii</i>	ปูค้ำคาว
217	Brachyura	Leucosiidae	<i>Lyphira heterograna</i>	ปูกระดุม
218	Brachyura	Leucosiidae	<i>Myra elegans</i>	ปูกระดุมก้ามยาว

No.	Infraorder	Family	Scientific name	Thai name
219	Brachyura	Leucosiidae	<i>Myra fugax</i>	ปูกระดุมก้ามยาว
220	Brachyura	Leucosiidae	<i>Myra pemix</i>	ปูกระดุมก้ามยาว
221	Brachyura	Leucosiidae	<i>Ovilyra fuliginosa</i>	ปูกระดุม
222	Brachyura	Leucosiidae	<i>Philyra granulosa</i>	ปูกระดุมชายหาด
223	Brachyura	Leucosiidae	<i>Ryphila cancellus</i>	ปูกระดุมชายหาด
224	Brachyura	Leucosiidae	<i>Seulocia crepuscula</i>	ปูกระดุม
225	Brachyura	Leucosiidae	<i>Seulocia vittata</i>	ปูกระดุมลายริ้วส้ม
226	Brachyura	Majidae	<i>Prismatopus halimoides</i>	ปูแต่งตัว
227	Brachyura	Majidae	<i>Schizophrys aspera</i>	ปูแมงมุมขอบหนาม
228	Brachyura	Matutidae	<i>Ashtoret lunaris</i>	ปูหนุมนานหกตุ้ม
229	Brachyura	Matutidae	<i>Izanami curtispina</i>	ปูหนุมนานเล็ก
230	Brachyura	Matutidae	<i>Matuta planipes</i>	ปูหนุมนานลายดอก
231	Brachyura	Matutidae	<i>Matuta victor</i>	ปูหนุมนานลายจุด
232	Brachyura	Menippidae	<i>Menippe rumphii</i>	ปูใบม่วง
233	Brachyura	Menippidae	<i>Myomenippe hardwicki</i>	ปูใบก้ามดำ
234	Brachyura	Menippidae	<i>Sphaerozium nitidus</i>	ปูใบก้ามดำจิว
235	Brachyura	Ocypodidae	<i>Austruca annulipes</i>	ปูก้ามดาบก้ามขาวฟันปลายเล็ก
236	Brachyura	Ocypodidae	<i>Austruca bengali</i>	ปูก้ามดาบเหลือง
237	Brachyura	Ocypodidae	<i>Austruca perplexa</i>	ปูก้ามดาบก้ามขาวฟันปลายใหญ่
238	Brachyura	Ocypodidae	<i>Gelasimus hesperiae</i>	ปูก้ามดาบก้ามแบนเหลือง
239	Brachyura	Ocypodidae	<i>Gelasimus vocans</i>	ปูก้ามดาบก้ามแบนส้ม
240	Brachyura	Ocypodidae	<i>Ocypode ceratophthalmus</i>	ปูลมตายาว
241	Brachyura	Ocypodidae	<i>Ocypode cordimana</i>	ปูลมตาดำ
242	Brachyura	Ocypodidae	<i>Tubeuca alcocki</i>	ปูก้ามดาบแอลค็อก
243	Brachyura	Ocypodidae	<i>Tubeuca forcipata</i>	ปูก้ามดาบปากคีบ
244	Brachyura	Ocypodidae	<i>Tubeuca paradussumieri</i>	ปูก้ามดาบก้ามยาว
245	Brachyura	Oziidae	<i>Epixanthus dentatus</i>	
246	Brachyura	Oziidae	<i>Epixanthus frontalis</i>	ปูใบก้ามเรียว
247	Brachyura	Oziidae	<i>Ozium guttatus</i>	ปูใบท้องลายจุด
248	Brachyura	Parthenopidae	<i>Cryptopodia fomicata</i>	ปูจาน
249	Brachyura	Parthenopidae	<i>Enoplolambrus echinatus</i>	ปูก้ามยาว
250	Brachyura	Parthenopidae	<i>Enoplolambrus pransor</i>	ปูก้ามยาว
251	Brachyura	Parthenopidae	<i>Parthenope longimanus</i>	ปูก้ามยาว
252	Brachyura	Parthenopidae	<i>Rhinolambrus longispinis</i>	ปูก้ามยาว
253	Brachyura	Percnidae	<i>Percnon planissimum</i>	ปูแสมแมงมุม
254	Brachyura	Pilumnidae	<i>Gonatonotus pentagonus</i>	ปูก้ามยาว
255	Brachyura	Pilumnidae	<i>Zebrida adamsi</i>	ปูม้าลาย
256	Brachyura	Plagusiidae	<i>Plagusia squamosa</i>	ปูแสมปม
257	Brachyura	Portunidae	<i>Charybdis affinis</i>	ปูกะตอย
258	Brachyura	Portunidae	<i>Charybdis anisodon</i>	ปูกะตอยเขี้ยว
259	Brachyura	Portunidae	<i>Charybdis annulata</i>	ปูหินขาลาย
260	Brachyura	Portunidae	<i>Charybdis feriata</i>	ปูกางเขน
261	Brachyura	Portunidae	<i>Charybdis hellerii</i>	ปูม้าเหล็กไฟ
262	Brachyura	Portunidae	<i>Charybdis miles</i>	
263	Brachyura	Portunidae	<i>Charybdis natator</i>	ปูหินก้ามปุม
264	Brachyura	Portunidae	<i>Charybdis truncata</i>	ปูกะตอยก้ามสั้น
265	Brachyura	Portunidae	<i>Charybdis vadorum</i>	ปูกะตอย

No.	Infraorder	Family	Scientific name	Thai name
266	Brachyura	Portunidae	<i>Charybdis variegata</i>	ปูกระตอย
267	Brachyura	Portunidae	<i>Eodemus hastatoides</i>	ปูม้าแบนขาจุด
268	Brachyura	Portunidae	<i>Goniosupradens acutifrons</i>	ปูหินหนาม
269	Brachyura	Portunidae	<i>Incultus tuberculosus</i>	
270	Brachyura	Portunidae	<i>Lupocyclusporus gracilimanus</i>	ปูม้าก้ามเล็บ
271	Brachyura	Portunidae	<i>Lupocyclus rotundatus</i>	ปูม้ากระดองกลม
272	Brachyura	Portunidae	<i>Monomia gladiator</i>	ปูม้าแดง
273	Brachyura	Portunidae	<i>Podophthalmus vigil</i>	ปูตายาว
274	Brachyura	Portunidae	<i>Portunus sanguinolentus</i>	ปูม้าสามจุด
275	Brachyura	Portunidae	<i>Scylla olivacea</i>	ปูดำ
276	Brachyura	Portunidae	<i>Scylla paramamosain</i>	ปูขาว
277	Brachyura	Portunidae	<i>Thalamita crenata</i>	ปูหินก้ามฟ้า
278	Brachyura	Portunidae	<i>Thalamita danae</i>	ปูหิน
279	Brachyura	Portunidae	<i>Thalamita foresti</i>	ปูหิน
280	Brachyura	Portunidae	<i>Thalamita sima</i>	ปูหิน
281	Brachyura	Portunidae	<i>Thalamita spinimana</i>	ปูหินหนาม
282	Brachyura	Potamidae	<i>Demanietta huahin</i>	ปูหัวหิน
283	Brachyura	Potamidae	<i>Demanietta khirikhan</i>	ปูคีรีชันซ์
284	Brachyura	Potamidae	<i>Demanietta lansak</i>	ปูหินลานสัก
285	Brachyura	Potamidae	<i>Demanietta moror</i>	ปูหินตาขุน
286	Brachyura	Potamidae	<i>Demanietta nakhonsi</i>	ปูหินนครศรี
287	Brachyura	Potamidae	<i>Demanietta renongensis</i>	ปูหินระนอง
288	Brachyura	Potamidae	<i>Demanietta suanphung</i>	ปูหินสวนผึ้ง
289	Brachyura	Potamidae	<i>Demanietta trirungensis</i>	ปูหินไตรตรึงษ์
290	Brachyura	Potamidae	<i>Eosamon smithianum</i>	ปูน้ำตกสมิธ
291	Brachyura	Potamidae	<i>Johora thaiana</i>	ปูน้ำตกหลังลาย
292	Brachyura	Potamidae	<i>Kanpotamon duangkhaei</i>	ปูเขาคินปูนอาจารย์สุรพล
293	Brachyura	Potamidae	<i>Larnaudia beusekomae</i>	ปูน้ำตกเขาใหญ่
294	Brachyura	Potamidae	<i>Larnaudia chaiyaphumi</i>	ปูน้ำตกชัยภูมิ
295	Brachyura	Potamidae	<i>Nakhonsimon ramromensis</i>	ปูเขารามโรม
296	Brachyura	Potamidae	<i>Stelomon erawanense</i>	ปูน้ำตกเอราวัณ
297	Brachyura	Potamidae	<i>Stelomon kanchanaburiense</i>	ปูน้ำตกกาญจนบุรี
298	Brachyura	Potamidae	<i>Stelomon pruinsum</i>	ปูน้ำตก
299	Brachyura	Potamidae	<i>Stelomon thamlod</i>	ปูน้ำตกธารลอด
300	Brachyura	Potamidae	<i>Stoliczia ekavibhathai</i>	ปูน้ำตกอาจารย์จรัส
301	Brachyura	Potamidae	<i>Stoliczia panhai</i>	ปูน้ำตกอาจารย์สมศักดิ์
302	Brachyura	Potamidae	<i>Takpotamon maesotense</i>	ปูจั่วแม่สอด
303	Brachyura	Potamidae	<i>Terrapotamon abbotti</i>	ปูป่า
304	Brachyura	Potamidae	<i>Terrapotamon longitarsus</i>	ปูเขาคินปูนสตูล
305	Brachyura	Potamidae	<i>Terrapotamon palian</i>	ปูป่าปะเหลียน
306	Brachyura	Potamidae	<i>Terrapotamon phaibuli</i>	ปูภูเขาอาจารย์ไพบูลย์
307	Brachyura	Potamidae	<i>Terrapotamon thungwa</i>	ปูเขาคินปูนทุ่งหว้า
308	Brachyura	Potamidae	<i>Thaiphusa sirikit</i>	ปูราชินี
309	Brachyura	Potamidae	<i>Thaipotamon chulabhorn</i>	ปูทูลกระหม่อม
310	Brachyura	Potamidae	<i>Thaipotamon dansai</i>	ปูแป่งด่านซ้าย
311	Brachyura	Potamidae	<i>Thaipotamon lomkao</i>	ปูแป่งหล่มเก่า
312	Brachyura	Scalopidiidae	<i>Scalopidia spinosipes</i>	ปูหอยเซลล์

No.	Infraorder	Family	Scientific name	Thai name
313	Brachyura	Sesamidae	<i>Clistocoeloma merguensis</i>	ปูแสมดำ
314	Brachyura	Sesamidae	<i>Episesarma mederi</i>	ปูแสมก้ามเลือดหมู
315	Brachyura	Sesamidae	<i>Episesarma singaporense</i>	ปูแสมก้ามแดงจุดเหลือง
316	Brachyura	Sesamidae	<i>Episesarma versicolor</i>	ปูแสมก้ามม่วง
317	Brachyura	Sesamidae	<i>Fasciarma fasciatum</i>	ปูแสมก้ามส้มเล็ก
318	Brachyura	Sesamidae	<i>Geosesarma serenei</i>	ปูแสมภูเขา
319	Brachyura	Sesamidae	<i>Labuanium politum</i>	ปูแสมโป่งจาก
320	Brachyura	Sesamidae	<i>Lithoselatum tantichodoki</i>	ปูแสมหินปิติวซ์
321	Brachyura	Sesamidae	<i>Metasesarma obesum</i>	ปูแสมหาดปะการัง
322	Brachyura	Sesamidae	<i>Nanosesarma pontianacense</i>	ปูแสมจิว
323	Brachyura	Sesamidae	<i>Neosarmatium asiaticum</i>	ปูแสมเอเชีย
324	Brachyura	Sesamidae	<i>Neosarmatium smithi</i>	ปูแสมไฟ
325	Brachyura	Sesamidae	<i>Parasesarma bengalense</i>	ปูแสม
326	Brachyura	Sesamidae	<i>Parasesarma eumolpe</i>	ปูแสมก้ามแดง
327	Brachyura	Sesamidae	<i>Parasesarma lanchesteri</i>	ปูแสมก้ามแดงแลนเชสเตอร์
328	Brachyura	Sesamidae	<i>Parasesarma onychophorum</i>	ปูแสม
329	Brachyura	Sesamidae	<i>Parasesarma peninsulare</i>	ปูแสมก้ามแดงตุ้มใหญ่
330	Brachyura	Sesamidae	<i>Parasesarma pictum</i>	ปูแสมกรวด
331	Brachyura	Sesamidae	<i>Parasesarma plicatum</i>	ปูแสมก้ามส้ม
332	Brachyura	Sesamidae	<i>Parasesarma ungulatum</i>	ปูแสมก้ามส้มอันดามัน
333	Brachyura	Sesamidae	<i>Perisesarma dussumieri</i>	ปูแสมขางน้ำเงิน
334	Brachyura	Sesamidae	<i>Pseudosesarma crassimanum</i>	ปูแสมก้ามม่วงน้ำจืด
335	Brachyura	Sesamidae	<i>Sarmatium germaini</i>	ปูแสมกระดองกลม
336	Brachyura	Sesamidae	<i>Selatum brockii</i>	ปูแสมขายาว
337	Brachyura	Sesamidae	<i>Sesarmoides borneensis</i>	ปูแสมขายาวก้ามแดง
338	Brachyura	Sesamidae	<i>Sesarmoides kraussi</i>	ปูแสมขายาวก้ามเหลือง
339	Brachyura	Trapeziidae	<i>Trapezia areolata</i>	ปูปะการังลายตาราง
340	Brachyura	Trapeziidae	<i>Trapezia cymodoce</i>	ปูปะการังก้ามดำ
341	Brachyura	Varunidae	<i>Metaplax crenulata</i>	ปูแสมขาฟันเลื่อย
342	Brachyura	Varunidae	<i>Metaplax dentipes</i>	ปูแสมก้ามยาว
343	Brachyura	Varunidae	<i>Metaplax distinctus</i>	ปูแสมก้ามยาว
344	Brachyura	Varunidae	<i>Metaplax elegans</i>	ปูแสมก้ามยาว
345	Brachyura	Varunidae	<i>Metaplax longipes</i>	ปูแสมก้ามยาว
346	Brachyura	Varunidae	<i>Varuna yui</i>	ปูแป้น
347	Brachyura	Xanthidae	<i>Atergatis floridus</i>	ปูใบลายแผนທີ່
348	Brachyura	Xanthidae	<i>Atergatis integerrimus</i>	ปูใบหลังเต่า
349	Brachyura	Xanthidae	<i>Atergatis ocyroe</i>	ปูใบลายแผนທີ່
350	Brachyura	Xanthidae	<i>Atergatis roseus</i>	ปูใบหลังเต่าแดง
351	Brachyura	Xanthidae	<i>Chlorodiella nigra</i>	ปูใบดำจิว
352	Brachyura	Xanthidae	<i>Cymo melanodactylus</i>	ปูใบปะการังก้ามหนีบดำ
353	Brachyura	Xanthidae	<i>Demania scaberirima</i>	ปูมระระ
354	Brachyura	Xanthidae	<i>Etisus frontalis</i>	ปูใบ
355	Brachyura	Xanthidae	<i>Etisus laevimanus</i>	ปูใบก้ามซ้อน
356	Brachyura	Xanthidae	<i>Etisus utilis</i>	ปูใบขอบเลื่อยก้ามสั้น
357	Brachyura	Xanthidae	<i>Leptodius affinis</i>	ปูใบกระดองพัด
358	Brachyura	Xanthidae	<i>Leptodius sanguineus</i>	ปูใบกระดองพัด
359	Brachyura	Xanthidae	<i>Liomera laevis</i>	ปูใบจิวขาลาย

No.	Infraorder	Family	Scientific name	Thai name
360	Brachyura	Xanthidae	<i>Liomera venosa</i>	ปูใบ้
361	Brachyura	Xanthidae	<i>Lophozozymus pictor</i>	ปูใบ้ลายตาข่าย
362	Brachyura	Xanthidae	<i>Xanthias lamarcki</i>	ปูใบ้
363	Brachyura	Xanthidae	<i>Zalasia sakaii</i>	ปูหมี่เท็ดดี
364	Caridea	Atyidae	<i>Caridina gracilirostris</i>	กุ้งแครงน้ำจืดจมูกแดง, กุ้งแครงน้ำจืดพีน็อคคิโอ
365	Caridea	Atyidae	<i>Caridina gracillima</i>	กุ้งแครงน้ำจืดจมูกยาวไขเล็ก
366	Caridea	Atyidae	<i>Caridina johnsoni</i>	กุ้งแครงน้ำจืดจอห์นสัน
367	Caridea	Atyidae	<i>Caridina kottelati</i>	กุ้งแครงน้ำจืดคอตเทแลต
368	Caridea	Atyidae	<i>Caridina lanceifrons</i>	กุ้งแครงน้ำจืดจมูกแหลม
369	Caridea	Atyidae	<i>Caridina macrophora</i>	กุ้งแครงน้ำจืดจมูกยาวไขใหญ่
370	Caridea	Atyidae	<i>Caridina maeklongensis</i>	กุ้งแครงน้ำจืดแม่กลอง
371	Caridea	Atyidae	<i>Caridina multidentata</i>	กุ้งแครงน้ำจืดอามาโนะ
372	Caridea	Atyidae	<i>Caridina panhai</i>	กุ้งแครงน้ำจืดอาจารย์สมศักดิ์
373	Caridea	Atyidae	<i>Caridina peninsularis</i>	กุ้งแครงน้ำจืดมลายู
374	Caridea	Atyidae	<i>Caridina propinqua</i>	กุ้งแครงน้ำจืดจมูกสั้นไกลกาตา
375	Caridea	Atyidae	<i>Caridina sumatrensis</i>	กุ้งแครงน้ำจืดสุมาตรา
376	Caridea	Atyidae	<i>Caridina temasek</i>	กุ้งแครงน้ำจืดเทมาเสก
377	Caridea	Atyidae	<i>Caridina thai</i>	กุ้งแครงน้ำจืดไทย
378	Caridea	Atyidae	<i>Caridina typus</i>	กุ้งแครงน้ำจืดอามาโนะออสเตรเลีย
379	Caridea	Atyidae	<i>Caridina weberi</i>	กุ้งแครงน้ำจืดเวเบอร์
380	Caridea	Alpheidae	<i>Alpheus lottini</i>	กุ้งตืดชั้นปะการังหลังดำ
381	Caridea	Alpheidae	<i>Synalpheus stimpsoni</i>	กุ้งตืดชั้นดาวขนนกหลายทาง
382	Caridea	Crangonidae	<i>Pontocaris pennata</i>	
383	Caridea	Hippolytidae	<i>Saron inermis</i>	กุ้งลายหินอ่อน
384	Caridea	Hippolytidae	<i>Saron marmoratus</i>	กุ้งลายหินอ่อน
385	Caridea	Hippolytidae	<i>Saron neglectus</i>	กุ้งลายหินอ่อน
386	Caridea	Hippolytidae	<i>Saron rectirostris</i>	กุ้งลายหินอ่อน
387	Caridea	Hippolytidae	<i>Tozeuma armatum</i>	กุ้งใบเลื่อย
388	Caridea	Lysmatidae	<i>Lysmata debelius</i>	กุ้งพยาบาล Debelius
389	Caridea	Lysmatidae	<i>Lysmata vittata</i>	กุ้งพยาบาล
390	Caridea	Lysmatidae	<i>Lysmatella prima</i>	กุ้งพยาบาล
391	Caridea	Palaemonidae	<i>Anchistus miersi</i>	
392	Caridea	Palaemonidae	<i>Ancyllocaris brevicarpalis</i>	กุ้งดอกไม้ทะเลหางนกยูง
393	Caridea	Palaemonidae	<i>Ancylomenes holthuisi</i>	กุ้งดอกไม้ทะเล Holthuis
394	Caridea	Palaemonidae	<i>Ancylomenes magnificus</i>	กุ้งดอกไม้ทะเลก้ามขาว
395	Caridea	Palaemonidae	<i>Ancylomenes tosaensis</i>	กุ้งดอกไม้ทะเล
396	Caridea	Palaemonidae	<i>Arachnochium mirabile</i>	
397	Caridea	Palaemonidae	<i>Exopalaemon styliferus</i>	กุ้งหัวแข็ง
398	Caridea	Palaemonidae	<i>Gnathophyllum americanum</i>	กุ้งฝิ่งน้อย
399	Caridea	Palaemonidae	<i>Hymenocera picta</i>	กุ้งตัวตลก
400	Caridea	Palaemonidae	<i>Leptocarpus potamiscus</i>	
401	Caridea	Palaemonidae	<i>Leptocarpus potamiscus</i>	
402	Caridea	Palaemonidae	<i>Macrobrachium amplimanus</i>	กุ้งก้ามป่อง
403	Caridea	Palaemonidae	<i>Macrobrachium assamense</i>	กุ้งอัสสัม
404	Caridea	Palaemonidae	<i>Macrobrachium dienbienphuense</i>	กุ้งก้ามขน
405	Caridea	Palaemonidae	<i>Macrobrachium equidens</i>	กุ้งกะต้อม
406	Caridea	Palaemonidae	<i>Macrobrachium forcipatum</i>	กุ้งน้ำจืด

No.	Infraorder	Family	Scientific name	Thai name
407	Caridea	Palaemonidae	<i>Macrobrachium hendersoni</i>	กุ้งเฮนเดอสัน
408	Caridea	Palaemonidae	<i>Macrobrachium hirsutimanus</i>	กุ้งกำมขน
409	Caridea	Palaemonidae	<i>Macrobrachium hungi</i>	กุ้งสูง
410	Caridea	Palaemonidae	<i>Macrobrachium idae</i>	กุ้งคลอง
411	Caridea	Palaemonidae	<i>Macrobrachium lanchesteri</i>	กุ้งฝอย
412	Caridea	Palaemonidae	<i>Macrobrachium lar</i>	กุ้งก้ามเกลี้ยง
413	Caridea	Palaemonidae	<i>Macrobrachium latidactylus</i>	กุ้งนิ้วกว้าง
414	Caridea	Palaemonidae	<i>Macrobrachium malayanum</i>	กุ้งมลายู
415	Caridea	Palaemonidae	<i>Macrobrachium mieni</i>	กุ้งเหมียน
416	Caridea	Palaemonidae	<i>Macrobrachium naiyanetri</i>	กุ้งกำมขนน้อยเนตร
417	Caridea	Palaemonidae	<i>Macrobrachium neglectum</i>	กุ้งหัวแข็ง
418	Caridea	Palaemonidae	<i>Macrobrachium niphanae</i>	กุ้งนิพันธ์
419	Caridea	Palaemonidae	<i>Macrobrachium palmipilosum</i>	กุ้งกำมขนน่าน
420	Caridea	Palaemonidae	<i>Macrobrachium panhai</i>	กุ้งปัญหา
421	Caridea	Palaemonidae	<i>Macrobrachium pilimanus</i>	กุ้งน้ำตกกำมขน
422	Caridea	Palaemonidae	<i>Macrobrachium puberimanus</i>	กุ้งกำมขนอิสาน
423	Caridea	Palaemonidae	<i>Macrobrachium rosenbergii</i>	กุ้งกำมคราม
424	Caridea	Palaemonidae	<i>Macrobrachium rostrelevatus</i>	
425	Caridea	Palaemonidae	<i>Macrobrachium sintangense</i>	กุ้งฝอยแม่น้ำ
426	Caridea	Palaemonidae	<i>Macrobrachium sirindhorn</i>	กุ้งเจ้าฟ้า
427	Caridea	Palaemonidae	<i>Macrobrachium sundaicum</i>	กุ้งซุนด้า
428	Caridea	Palaemonidae	<i>Macrobrachium suphanense</i>	กุ้งสุพรรณ
429	Caridea	Palaemonidae	<i>Macrobrachium thai</i>	กุ้งไทย
430	Caridea	Palaemonidae	<i>Macrobrachium tratense</i>	กุ้งตราด
431	Caridea	Palaemonidae	<i>Macrobrachium villosimanus</i>	
432	Caridea	Palaemonidae	<i>Macrobrachium yui</i>	กุ้งยู่ย
433	Caridea	Palaemonidae	<i>Phyllognathia ceratophthalma</i>	กุ้งตัวตลกลายเสือ
434	Caridea	Palaemonidae	<i>Urocaridella antonbruunii</i>	กุ้งพยาบาลจุดแดงขาว
435	Caridea	Rhynchocinetidae	<i>Rhynchocinetes durbanensis</i>	กุ้งมดแดง
436	Caridea	Thoridae	<i>Thor amboinensis</i>	กุ้งหางงอน
437	Gebiidea	Thalassinidae	<i>Thalassina anomala</i>	แม่หอบ
438	Polychelida	Polychelidae	<i>Pentacheles gibbus</i>	กุ้งมังกรน้ำลึก
439	Polychelida	Polychelidae	<i>Stereomastis nana</i>	กุ้งมังกรน้ำลึก
440	Polychelida	Polychelidae	<i>Stereomastis phosphorus</i>	กุ้งมังกรน้ำลึก
441	Polychelida	Polychelidae	<i>Stereomastis polita</i>	กุ้งมังกรน้ำลึก
Class Malacostraca; Order Isopoda; Suborder Cymothoida				
442		Aegidae	<i>Alitropus typus</i>	
443		Anthuridae	<i>Mesanthura protei</i>	
444		Cirolanidae	<i>Annina fustis</i>	
445		Cirolanidae	<i>Cirolana (Anopsilana) jonesi</i>	
446		Cirolanidae	<i>Cirolana bruscai</i>	
447		Cirolanidae	<i>Cirolana khamensis</i>	
448		Cirolanidae	<i>Cirolana parawongat</i>	
449		Cirolanidae	<i>Cirolana parva</i>	
450		Cirolanidae	<i>Cirolana phuketensis</i>	
451		Cirolanidae	<i>Cirolana pleonastica</i>	
452		Cirolanidae	<i>Cirolana rachanoi</i>	

No.	Infraorder	Family	Scientific name	Thai name
453		Cirolanidae	<i>Cirolana songkhla</i>	
454		Cirolanidae	<i>Cirolana willeyi</i>	
455		Cirolanidae	<i>Conilorpheus herdmani</i>	
456		Cirolanidae	<i>Exciorolana orientalis</i>	
457		Corallanidae	<i>Argathona macronema</i>	
458		Corallanidae	<i>Argathona rhinoceros</i>	
459		Cymothoidae	<i>Cymothoa elegans</i>	
460		Cymothoidae	<i>Cymothoa eremita</i>	
461		Cymothoidae	<i>Livoneca circularis</i>	
462		Cymothoidae	<i>Livoneca vulgaris</i>	
463		Cymothoidae	<i>Mothocya renardi</i>	
464		Cymothoidae	<i>Nerocila depressa</i>	
465		Cymothoidae	<i>Nerocila phaiopleura</i>	
466		Cymothoidae	<i>Nerocila pigmentata</i>	
467		Cymothoidae	<i>Nerocila sundaica</i>	
468		Cymothoidae	<i>Norileca indica</i>	
469		Cymothoidae	<i>Norileca triangulata</i>	
470		Cymothoidae	<i>Smenispa irregularis</i>	
471		Gnathiidae	<i>Caecognathia andamanensis</i>	
472		Gnathiidae	<i>Elaphognathia korachaensis</i>	
473		Gnathiidae	<i>Elaphognathia rangifer</i>	
474		Gnathiidae	<i>Gnathia mortenseni</i>	
Class Malacostraca; Order Isopoda; Suborder Cymothoida				
475		Bopyridae	<i>Allokepon sinensis</i>	
476		Bopyridae	<i>Anuropodione dubius</i>	
477		Bopyridae	<i>Aporobopyrina lamellata</i>	
478		Bopyridae	<i>Asymmetrione asymmetrica</i>	
479		Bopyridae	<i>Bopyrella megatelson</i>	
480		Bopyridae	<i>Bopyrella tanytelson</i>	
481		Bopyridae	<i>Bopyrina choprae</i>	
482		Bopyridae	<i>Bopyrinella albida</i>	
483		Bopyridae	<i>Bopyrissa liberorum</i>	
484		Bopyridae	<i>Coxalione inaequalis</i>	
485		Bopyridae	<i>Diplophryxus jordani</i>	
486		Bopyridae	<i>Epipenaeon oviforme</i>	
487		Bopyridae	<i>Hypocepon ovale</i>	
488		Bopyridae	<i>Kepon orientalis</i>	
489		Bopyridae	<i>Megacepon choprai</i>	
490		Bopyridae	<i>Metabopyrus irregularis</i>	
491		Bopyridae	<i>Metacepon leidy</i>	
492		Bopyridae	<i>Orbione thielemanni</i>	
493		Bopyridae	<i>Parabopyrella essingtoni</i>	
494		Bopyridae	<i>Parapagurion calcinicola</i>	
495		Bopyridae	<i>Parapenaeon japonica</i>	
496		Bopyridae	<i>Pleurocryptosa megacephalon</i>	
497		Bopyridae	<i>Probopyrus annandalei</i>	
498		Bopyridae	<i>Probopyrus buitendijki</i>	

No.	Infraorder	Family	Scientific name	Thai name
499		Bopyridae	<i>Procepon horridulum</i>	
500		Bopyridae	<i>Procepon insolitum</i>	
501		Bopyridae	<i>Pseudostegias dulcilacuum</i>	
502		Bopyridae	<i>Pseudostegias setoensis</i>	
503		Bopyridae	<i>Trapezicepon thalamitae</i>	
504		Bopyridae	<i>Upogebione phuketensis</i>	
Class Malacostraca; Order Isopoda; Suborder Oniscidea				
505		Philosciidae	<i>Burmoniscus phuketensis</i>	
Class Malacostraca; Order Isopoda; Suborder Sphaeromatidea				
506		Sphaeromatidae	<i>Cilicea granulata</i>	
507		Sphaeromatidae	<i>Dynamenella yomsii</i>	
508		Sphaeromatidae	<i>Paradella tomleklek</i>	
509		Sphaeromatidae	<i>Sphaeromopsis sei</i>	
Class Malacostraca; Order Mysida				
510		Mysidae	<i>Rhopalophthalmus orientalis</i>	
Class Malacostraca; Order Stomatopoda; Suborder Unipeltata				
511		Eurysquillidae	<i>Gonodactylus chiragra</i>	กั้งตักแตน
512		Squillidae	<i>Harpiosquilla harpax</i>	กั้งตักแตน
513		Squillidae	<i>Harpiosquilla raphidea</i>	กั้งตักแตนทางจุด
514		Squillidae	<i>Miyakea nepa</i>	กั้งตักแตนสามแถบ

DD ข้อมูลไม่เพียงพอ (Data Deficient) 944 ชนิด

No.	Infraorder	Family	Scientific name	Thai name
Class Malacostraca; Order Amphipoda; Suborder Amphilochidea				
1	Amphilochida	Leucothoidae	<i>Leucothoe furina</i>	กั้งเต้น
Class Malacostraca; Order Decapoda; Suborder Dendrobranchiata				
2		Penaeidae	<i>Alcockpenaeopsis hungerfordii</i>	กั้งปล้องเหลือง
3		Penaeidae	<i>Atypopenaeus stenodactylus</i>	กั้งปริทรรคน์
4		Penaeidae	<i>Batepenaeopsis tenella</i>	กั้งผิวเรียบ
5		Penaeidae	<i>Ganjampenaeopsis uncta</i>	กั้งปล้อง
6		Penaeidae	<i>Megokris granulatus</i>	กั้งทราย
7		Penaeidae	<i>Megokris pescadoreensis</i>	กั้งเปลือกหนา
8		Penaeidae	<i>Megokris sedili</i>	กั้งเปลือกหนา
9		Penaeidae	<i>Metapenaeopsis andamanensis</i>	กั้งหิน
10		Penaeidae	<i>Metapenaeopsis barbata</i>	กั้งทราย
11		Penaeidae	<i>Metapenaeopsis ceylonica</i>	
12		Penaeidae	<i>Metapenaeopsis coniger</i>	กั้งหิน
13		Penaeidae	<i>Metapenaeopsis crassissima</i>	
14		Penaeidae	<i>Metapenaeopsis distincta</i>	
15		Penaeidae	<i>Metapenaeopsis lamellata</i>	กั้งทองนไก่อ
16		Penaeidae	<i>Metapenaeopsis mogiensis</i>	กั้งหิน
17		Penaeidae	<i>Metapenaeopsis mogiensis intermed</i>	
18		Penaeidae	<i>Metapenaeopsis palmensis</i>	กั้งหิน
19		Penaeidae	<i>Metapenaeopsis sinica</i>	
20		Penaeidae	<i>Metapenaeopsis stridulans</i>	กั้งทราย
21		Penaeidae	<i>Metapenaeopsis toloensis</i>	กั้งหิน
22		Penaeidae	<i>Metapenaeus affinis</i>	กั้งตะกาด

No.	Infraorder	Family	Scientific name	Thai name
23		Penaeidae	<i>Metapenaeus anchistus</i>	
24		Penaeidae	<i>Metapenaeus brevicornis</i>	กุ้งหัวมัน
25		Penaeidae	<i>Metapenaeus conjunctus</i>	
26		Penaeidae	<i>Metapenaeus dobsoni</i>	
27		Penaeidae	<i>Metapenaeus elegans</i>	กุ้งตะกาด
28		Penaeidae	<i>Metapenaeus ensis</i>	กุ้งตะกาดหางแดง
29		Penaeidae	<i>Metapenaeus intermedius</i>	กุ้งตะกาดกรีดำ
30		Penaeidae	<i>Metapenaeus krishnatrii</i>	
31		Penaeidae	<i>Metapenaeus lysianassa</i>	กุ้งหัวมัน
32		Penaeidae	<i>Metapenaeus moyebi</i>	กุ้งตะกาดขาว
33		Penaeidae	<i>Metapenaeus papuensis</i>	
34		Penaeidae	<i>Metapenaeus suluensis</i>	
35		Penaeidae	<i>Metapenaeus tenuipes</i>	กุ้งหัวมัน
36		Penaeidae	<i>Mierspenaeopsis sculptilis</i>	กุ้งปล้อง
37		Penaeidae	<i>Parapenaeopsis comuta</i>	กุ้งปล้อง
38		Penaeidae	<i>Parapenaeopsis coromandelica</i>	กุ้งปล้อง
39		Penaeidae	<i>Parapenaeopsis hardwickii</i>	กุ้งปล้อง
40		Penaeidae	<i>Parapenaeopsis maxillipedo</i>	กุ้งปล้อง
41		Penaeidae	<i>Parapenaeopsis sculptilis</i>	
42		Penaeidae	<i>Parapenaeopsis venusta</i>	
43		Penaeidae	<i>Parapenaeus fissurus</i>	
44		Penaeidae	<i>Parapenaeus longipes</i>	
45		Penaeidae	<i>Penaeopsis rectacuta</i>	
46		Penaeidae	<i>Trachypenaeus albicomus</i>	
47		Penaeidae	<i>Trachypenaeus longipes</i>	
48		Penaeidae	<i>Trachysalambria aspera</i>	กุ้งทราย
49		Penaeidae	<i>Trachysalambria curvirostris</i>	กุ้งทราย
50		Penaeidae	<i>Trachysalambria malaiana</i>	กุ้งเปลือกหนา
51		Sicyoniidae	<i>Sicyonia lancifera</i>	
52		Sicyoniidae	<i>Sicyonia ocellatus</i>	
53		Solenoceridae	<i>Solenocera bedokensis</i>	
54		Solenoceridae	<i>Solenocera choprai</i>	
55		Solenoceridae	<i>Solenocera crassicornis</i>	กุ้งหนวดแบน
56		Solenoceridae	<i>Solenocera hextii</i>	
57		Solenoceridae	<i>Solenocera melantho</i>	
58		Solenoceridae	<i>Solenocera pectinata</i>	
59		Solenoceridae	<i>Solenocera subnuda</i>	
Class Malacostraca; Order Decapoda; Suborder Pleocyemata				
60	Achelata	Palinuridae	<i>Panulirus stimpsoni</i>	กุ้งมังกรstimปัสัน
61	Achelata	Scyllaridae	<i>Ibacus ciliatus</i>	กั้งกระดานญี่ปุ่น
62	Achelata	Scyllaridae	<i>Thenus indicus</i>	กั้งกระดานธรรมดา
63	Achelata	Scyllaridae	<i>Thenus unimaculatus</i>	กั้งกระดานขาม่วง
64	Anomura	Coenobitidae	<i>Birgus latro</i>	ปูมะพร้าว
65	Anomura	Chirostylidae	<i>Uroptychus chacei</i>	
66	Anomura	Diogenidae	<i>Calcinus gaimardii</i>	ปูเสฉวนขอบตาฟ้า
67	Anomura	Diogenidae	<i>Calcinus laevimanus</i>	ปูเสฉวนปลายก้ามขาว
68	Anomura	Diogenidae	<i>Calcinus latens</i>	ปูเสฉวน

No.	Infraorder	Family	Scientific name	Thai name
69	Anomura	Diogenidae	<i>Calcinus pulcher</i>	ปูเสฉวน
70	Anomura	Diogenidae	<i>Clibanarius antennatus</i>	ปูเสฉวน
71	Anomura	Diogenidae	<i>Clibanarius arethusa</i>	ปูเสฉวน
72	Anomura	Diogenidae	<i>Clibanarius clibanarius</i>	ปูเสฉวน
73	Anomura	Diogenidae	<i>Clibanarius cruentatus</i>	ปูเสฉวน
74	Anomura	Diogenidae	<i>Clibanarius danai</i>	ปูเสฉวน
75	Anomura	Diogenidae	<i>Clibanarius demani</i>	ปูเสฉวน
76	Anomura	Diogenidae	<i>Clibanarius infraspinatus</i>	ปูเสฉวนขาปลายสั้น
77	Anomura	Diogenidae	<i>Clibanarius longitarsus</i>	ปูเสฉวนขาปลายฟ้า
78	Anomura	Diogenidae	<i>Clibanarius merguensis</i>	ปูเสฉวน
79	Anomura	Diogenidae	<i>Clibanarius padavensis</i>	ปูเสฉวนขาปลายเขียว
80	Anomura	Diogenidae	<i>Clibanarius ransoni</i>	ปูเสฉวน
81	Anomura	Diogenidae	<i>Clibanarius virescens</i>	ปูเสฉวนขาเหลือง
82	Anomura	Diogenidae	<i>Dardanus aspersus</i>	ปูเสฉวน
83	Anomura	Diogenidae	<i>Dardanus callichela</i>	ปูเสฉวน
84	Anomura	Diogenidae	<i>Dardanus hessii</i>	ปูเสฉวนก้ามแดง
85	Anomura	Diogenidae	<i>Dardanus lagopodes</i>	ปูเสฉวนขน
86	Anomura	Diogenidae	<i>Dardanus megistos</i>	ปูเสฉวนยักษ์
87	Anomura	Diogenidae	<i>Dardanus pedunculatus</i>	ปูเสฉวนดอกไม้ทะเล
88	Anomura	Diogenidae	<i>Dardanus setifer</i>	ปูเสฉวน
89	Anomura	Diogenidae	<i>Diogenes costatus</i>	ปูเสฉวน
90	Anomura	Diogenidae	<i>Diogenes dubius</i>	ปูเสฉวน
91	Anomura	Diogenidae	<i>Diogenes goniochirus</i>	ปูเสฉวน
92	Anomura	Diogenidae	<i>Diogenes guttatus</i>	ปูเสฉวน
93	Anomura	Diogenidae	<i>Diogenes klaasi</i>	ปูเสฉวน
94	Anomura	Diogenidae	<i>Diogenes mixtus</i>	ปูเสฉวน
95	Anomura	Diogenidae	<i>Diogenes planimanus</i>	ปูเสฉวน
96	Anomura	Diogenidae	<i>Diogenes rectimanus</i>	ปูเสฉวน
97	Anomura	Diogenidae	<i>Diogenes serenei</i>	ปูเสฉวน
98	Anomura	Diogenidae	<i>Diogenes stenops</i>	ปูเสฉวน
99	Anomura	Diogenidae	<i>Diogenes tumidus</i>	ปูเสฉวน
100	Anomura	Diogenidae	<i>Paguristes hians</i>	ปูเสฉวน
101	Anomura	Diogenidae	<i>Paguristes longirostris</i>	ปูเสฉวน
102	Anomura	Diogenidae	<i>Paguristes monoporus</i>	ปูเสฉวน
103	Anomura	Galatheididae	<i>Galathea coralliophilus</i>	ปูมังกร
104	Anomura	Munididae	<i>Trapezionida sentai</i>	
105	Anomura	Paguridae	<i>Alainopaguroides andamanensis</i>	
106	Anomura	Paguridae	<i>Catapaqurus danida</i>	
107	Anomura	Paguridae	<i>Nematopagurus australis</i>	
108	Anomura	Paguridae	<i>Pagurixus haigae</i>	
109	Anomura	Paguridae	<i>Pagurus cavicarpus</i>	
110	Anomura	Paguridae	<i>Pagurus kulkarnii</i>	
111	Anomura	Paguridae	<i>Pagurus pitagsaleei</i>	
112	Anomura	Paguridae	<i>Pylopaguropsis lewinoehni</i>	
113	Anomura	Paguridae	<i>Spiropagurus profundorum</i>	
114	Anomura	Paguridae	<i>Spiropagurus spiriger</i>	
115	Anomura	Parapaguridae	<i>Oncopagurus monstrosus</i>	

No.	Infraorder	Family	Scientific name	Thai name
116	Anomura	Porcellanidae	<i>Aliaporcellana pygmaea</i>	
117	Anomura	Porcellanidae	<i>Aliaporcellana suluensis</i>	
118	Anomura	Porcellanidae	<i>Capilliporcellana wolffi</i>	
119	Anomura	Porcellanidae	<i>Enosteoides ornatus</i>	
120	Anomura	Porcellanidae	<i>Lissoporcellana quadrilobata</i>	ปูตัวแบนปะการังอ่อน
121	Anomura	Porcellanidae	<i>Lissoporcellana spinuligera</i>	ปูตัวแบน
122	Anomura	Porcellanidae	<i>Novorostrum phuketensis</i>	ปูตัวแบน
123	Anomura	Porcellanidae	<i>Pachycheles garciaensis</i>	ปูตัวแบน
124	Anomura	Porcellanidae	<i>Pachycheles sculptus</i>	ปูตัวแบน
125	Anomura	Porcellanidae	<i>Petrolisthes asiaticus</i>	ปูตัวแบน
126	Anomura	Porcellanidae	<i>Petrolisthes boscii</i>	ปูตัวแบน
127	Anomura	Porcellanidae	<i>Petrolisthes hastatus</i>	ปูตัวแบน
128	Anomura	Porcellanidae	<i>Petrolisthes lamarckii</i>	ปูตัวแบน
129	Anomura	Porcellanidae	<i>Petrolisthes scabriculus</i>	ปูตัวแบน
130	Anomura	Porcellanidae	<i>Petrolisthes teres</i>	ปูตัวแบน
131	Anomura	Porcellanidae	<i>Petrolisthes trilobatus</i>	ปูตัวแบน
132	Anomura	Porcellanidae	<i>Petrolisthes varicolor</i>	ปูตัวแบน
133	Anomura	Porcellanidae	<i>Pisidia gordonii</i>	ปูตัวแบน
134	Anomura	Porcellanidae	<i>Pisidia serratifrons</i>	ปูตัวแบน
135	Anomura	Porcellanidae	<i>Polyonyx biunguiculatus</i>	ปูตัวแบน
136	Anomura	Porcellanidae	<i>Polyonyx obesulus</i>	ปูตัวแบน
137	Anomura	Porcellanidae	<i>Polyonyx telestophilus</i>	ปูตัวแบน
138	Anomura	Porcellanidae	<i>Porcellanella picta</i>	ปูปากกาทะเล
139	Anomura	Porcellanidae	<i>Porcellanella triloba</i>	ปูปากกาทะเล
140	Anomura	Porcellanidae	<i>Pseudoporcellanella ciliatus</i>	ปูตัวแบน
141	Anomura	Porcellanidae	<i>Pseudoporcellanella manoliensis</i>	ปูตัวแบน
142	Anomura	Porcellanidae	<i>Raphidopus ciliatus</i>	ปูตัวแบน
143	Axiidea	Axiidae	<i>Eutrichocheles modestus</i>	
144	Axiidea	Callianassidae	<i>Aqaballianassa amplimaxilla</i>	แม่แก่
145	Axiidea	Callianassidae	<i>Aqaballianassa brevisrostris</i>	แม่แก่
146	Axiidea	Callianassidae	<i>Aqaballianassa nieli</i>	แม่แก่
147	Axiidea	Callianassidae	<i>Callianassa anoploura</i>	แม่แก่
148	Axiidea	Callianassidae	<i>Callianassa chakratongae</i>	แม่แก่
149	Axiidea	Callianassidae	<i>Callianassa nigroculata</i>	แม่แก่
150	Axiidea	Callianassidae	<i>Callianassa propriopedis</i>	แม่แก่
151	Axiidea	Callianassidae	<i>Callianassa stenomastaxa</i>	แม่แก่
152	Axiidea	Callianassidae	<i>Callianassa tenuipes</i>	แม่แก่
153	Axiidea	Callianassidae	<i>Cheramoides brachytelson</i>	แม่แก่
154	Axiidea	Callianassidae	<i>Jocullianassa matzi</i>	แม่แก่
155	Axiidea	Callianassidae	<i>Lipkecallianassa abyssa</i>	แม่แก่
156	Axiidea	Callianassidae	<i>Michaelcallianassa indica</i>	แม่แก่
157	Axiidea	Callianassidae	<i>Praedatrypaea orientalis</i>	แม่แก่
158	Axiidea	Callianassidae	<i>Scallasis contipes</i>	แม่แก่
159	Axiidea	Callianassidae	<i>Scallasis tonkinae</i>	แม่แก่
160	Axiidea	Callianideidae	<i>Callianidea typa</i>	
161	Axiidea	Callichiridae	<i>Thailandcallichirus ranongensis</i>	
162	Axiidea	Ctenochelidae	<i>Paragourretia aungtonyae</i>	

No.	Infraorder	Family	Scientific name	Thai name
163	Axiidea	Ctenochelidae	<i>Paragouretia phuketensis</i>	
164	Axiidea	Eucalliidae	<i>Andamancalliax andamanica</i>	
165	Brachyura	Aethridae	<i>Drachiella morum</i>	
166	Brachyura	Calappidae	<i>Calappa bicornis</i>	ปูถ้ำ
167	Brachyura	Calappidae	<i>Calappa calappa</i>	ปูถ้ำ
168	Brachyura	Calappidae	<i>Calappa capellonis</i>	ปูถ้ำปมใหญ่
169	Brachyura	Calappidae	<i>Calappa gallus</i>	ปูถ้ำ
170	Brachyura	Calappidae	<i>Calappa lophos</i>	ปูถ้ำก้ามลาย
171	Brachyura	Calappidae	<i>Calappa pustulosa</i>	ปูถ้ำ
172	Brachyura	Calappidae	<i>Calappa undulata</i>	ปูถ้ำ
173	Brachyura	Calappidae	<i>Mursia africana</i>	
174	Brachyura	Camptandriidae	<i>Baruna minuta</i>	
175	Brachyura	Camptandriidae	<i>Baruna sordidulum</i>	
176	Brachyura	Camptandriidae	<i>Baruna trigranulum</i>	
177	Brachyura	Camptandriidae	<i>Camptandrium sexdentatum</i>	
178	Brachyura	Camptandriidae	<i>Cleistostoma lingulatum</i>	
179	Brachyura	Camptandriidae	<i>Ilyogynnis microcheirum</i>	
180	Brachyura	Camptandriidae	<i>Mortensenella forceps</i>	
181	Brachyura	Camptandriidae	<i>Paracleistostoma depressum</i>	ปูโคลน
182	Brachyura	Camptandriidae	<i>Paracleistostoma longimanus</i>	ปูโคลน
183	Brachyura	Camptandriidae	<i>Paracleistostoma microcheirum</i>	ปูโคลน
184	Brachyura	Camptandriidae	<i>Tylodiplax tetratylophora</i>	ปูโคลนสี่ตุ้ม
185	Brachyura	Carpiliidae	<i>Carpilius convexus</i>	
186	Brachyura	Carpiliidae	<i>Carpilius maculatus</i>	
187	Brachyura	Carpiliidae	<i>Liagore erythematica</i>	
188	Brachyura	Chasmocarcinidae	<i>Camatopsis rubida</i>	
189	Brachyura	Chasmocarcinidae	<i>Chasmocarcinops gelasimoides</i>	
190	Brachyura	Chasmocarcinidae	<i>Hepthopelta mortenseni</i>	
191	Brachyura	Chasmocarcinidae	<i>Megaesthesius sagedae</i>	
192	Brachyura	Corystidae	<i>Gomezia bicornis</i>	ปูกบ
193	Brachyura	Corystidae	<i>Jonas distincta</i>	ปูกบ
194	Brachyura	Corystidae	<i>Jonas formosae</i>	ปูกบ
195	Brachyura	Cryptochiridae	<i>Cryptochirus coralliodytes</i>	ปูเจาะปะการัง
196	Brachyura	Cryptochiridae	<i>Fizesereneia heimi</i>	ปูเจาะปะการัง
197	Brachyura	Cryptochiridae	<i>Opecarcinus crescentus</i>	ปูเจาะปะการัง
198	Brachyura	Cryptochiridae	<i>Xynomaia sheni</i>	ปูเจาะปะการัง
199	Brachyura	Dairidae	<i>Dairoides seafdeci</i>	ปูซีฟเดค
200	Brachyura	Dorippidae	<i>Dorippoides nudipes</i>	ปูเป้
201	Brachyura	Dotillidae	<i>Dotillopsis brevitarsis</i>	ปูทหารโคลน
202	Brachyura	Dotillidae	<i>Ilyoplax delsmanni</i>	ปูผีหิมะ
203	Brachyura	Dotillidae	<i>Ilyoplax integra</i>	
204	Brachyura	Dotillidae	<i>Ilyoplax lingulatus</i>	
205	Brachyura	Dotillidae	<i>Ilyoplax obliquus</i>	
206	Brachyura	Dotillidae	<i>Ilyoplax orientalis</i>	ปูโบกก้าม
207	Brachyura	Dotillidae	<i>Ilyoplax punctatus</i>	
208	Brachyura	Dotillidae	<i>Scopimera pilula</i>	ปูปั้นทรายก้ามยาว
209	Brachyura	Dotillidae	<i>Scopimera proxima</i>	ปูปั้นทรายจิว

No.	Infraorder	Family	Scientific name	Thai name
210	Brachyura	Dromiidae	<i>Alcockdromia fallax</i>	
211	Brachyura	Dromiidae	<i>Conchoecetes atlas</i>	ปูฟองน้ำห้าเหลี่ยมแบน
212	Brachyura	Dromiidae	<i>Conchoecetes intermedius</i>	ปูฟองน้ำห้าเหลี่ยมมน
213	Brachyura	Dromiidae	<i>Conchoecetes pectenicola</i>	ปูฟองน้ำห้าเหลี่ยม
214	Brachyura	Dromiidae	<i>Dromidiopsis indica</i>	ปูฟองน้ำเล็บแดง
215	Brachyura	Dromiidae	<i>Lauridromia dehaani</i>	ปูฟองน้ำ
216	Brachyura	Dromiidae	<i>Lewindromia unidentata</i>	ปูฟองน้ำขน
217	Brachyura	Dromiidae	<i>Tumidodromia dormia</i>	ปูฟองน้ำ
218	Brachyura	Epialtidae	<i>Doclea alcocki</i>	ปูขี้
219	Brachyura	Epialtidae	<i>Hyastenus oryx</i>	ปูแมงมุมกัลปังหา
220	Brachyura	Epialtidae	<i>Hyastenus planasius</i>	ปูแมงมุมกัลปังหา
221	Brachyura	Epialtidae	<i>Hyastenus spinosus</i>	ปูแมงมุมกัลปังหา
222	Brachyura	Epialtidae	<i>Phalangipus hystrix</i>	ปูแมงมุมขายาว
223	Brachyura	Epialtidae	<i>Phalangipus indicus</i>	ปูแมงมุมขายาว
224	Brachyura	Epialtidae	<i>Criocarcinus superciliosus</i>	ปูแมงมุมเขามังกร
225	Brachyura	Epialtidae	<i>Menaethius monoceros</i>	ปูแมงมุมเจดีย์
226	Brachyura	Eriphiidae	<i>Eriphia scabricula</i>	
227	Brachyura	Euryplacidae	<i>Eucrate solaris</i>	
228	Brachyura	Euryplacidae	<i>Eucrate sulcatifrons</i>	
229	Brachyura	Euryplacidae	<i>Henicoplax nitida</i>	
230	Brachyura	Euryplacidae	<i>Henicoplax pilimeles</i>	
231	Brachyura	Euryplacidae	<i>Heteroplax transversa</i>	
232	Brachyura	Euryplacidae	<i>Trissoplax tuberosa</i>	
233	Brachyura	Galenidae	<i>Halimede tyche</i>	ปูใบปม
234	Brachyura	Galenidae	<i>Parapanope siamensis</i>	
235	Brachyura	Gecarcinidae	<i>Epigrapsus politus</i>	ปูไก่จิว
236	Brachyura	Gecarcinucidae	<i>Mekhongthelphusa neisi</i>	ปูลำห้วย
237	Brachyura	Gecarcinucidae	<i>Sayamia melanodactylus</i>	ปูนาข้ามหนีบดำ
238	Brachyura	Gecarcinucidae	<i>Siamthelphusa faxoni</i>	ปูลำห้วย
239	Brachyura	Gecarcinucidae	<i>Siamthelphusa nan</i>	ปูลำห้วยน่าน
240	Brachyura	Goneplacidae	<i>Carcinoplax haswelli</i>	
241	Brachyura	Goneplacidae	<i>Carcinoplax indica</i>	
242	Brachyura	Goneplacidae	<i>Carcinoplax longimanus</i>	
243	Brachyura	Goneplacidae	<i>Carcinoplax purpurea</i>	
244	Brachyura	Goneplacidae	<i>Carcinoplax sinica</i>	
245	Brachyura	Goneplacidae	<i>Notonyx vitreus</i>	
246	Brachyura	Goneplacidae	<i>Ommatocarcinus pulcher</i>	
247	Brachyura	Goneplacidae	<i>Pycnoplax bispinopsa</i>	
248	Brachyura	Goneplacidae	<i>Singhaplax ockelmanni</i>	
249	Brachyura	Grapsidae	<i>Geograpsus crinipes</i>	
250	Brachyura	Grapsidae	<i>Geograpsus grayi</i>	
251	Brachyura	Grapsidae	<i>Grapsus tenuicrustatus</i>	ปูแสมทะเลเปลือกบาง
252	Brachyura	Grapsidae	<i>Metopograpsus messor</i>	ปูแสมหิน
253	Brachyura	Grapsidae	<i>Metopograpsus oceanicus</i>	ปูแสมหินก้ามแดง
254	Brachyura	Grapsidae	<i>Metopograpsus thukuhar</i>	ปูแสมหิน
255	Brachyura	Grapsidae	<i>Pachygrapsus minutus</i>	
256	Brachyura	Grapsidae	<i>Pachygrapsus planifrons</i>	

No.	Infraorder	Family	Scientific name	Thai name
257	Brachyura	Grapsidae	<i>Pachygrapsus propinquus</i>	
258	Brachyura	Hexapodidae	<i>Hexalaulghia chuenensis</i>	ปูหกขา
259	Brachyura	Hexapodidae	<i>Hexalaulghia orientalis</i>	ปูหกขา
260	Brachyura	Hexapodidae	<i>Hexapinus edwardsi</i>	ปูหกขา
261	Brachyura	Hexapodidae	<i>Hexapus sexpes</i>	ปูหกขา
262	Brachyura	Hexapodidae	<i>Mariaplax anfracta</i>	ปูหกขา
263	Brachyura	Hexapodidae	<i>Mariaplax granulifera</i>	ปูหกขา
264	Brachyura	Hexapodidae	<i>Tritoplax stephensi</i>	ปูหกขา
265	Brachyura	Homolidae	<i>Homola orientalis</i>	
266	Brachyura	Homolidae	<i>Latreillopsis tetraspinosa</i>	
267	Brachyura	Hymenosomatidae	<i>Limnopilos naiyanetri</i>	ปูแมงมุมแคระ
268	Brachyura	Hymenosomatidae	<i>Lucascinus coralicola</i>	ปูแมงมุมแคระ
269	Brachyura	Hymenosomatidae	<i>Neorhynchoplax exigua</i>	ปูแมงมุมแคระ
270	Brachyura	Inachidae	<i>Achaeus brevirostris</i>	ปูแมงมุม
271	Brachyura	Inachidae	<i>Achaeus curvirostris</i>	ปูแมงมุม
272	Brachyura	Inachidae	<i>Achaeus lacertosus</i>	ปูแมงมุม
273	Brachyura	Iphiculidae	<i>Pariphiculus mariannae</i>	ปูกระดุมขน
274	Brachyura	Latreilliidae	<i>Latreillia valida</i>	
275	Brachyura	Leucosiidae	<i>Alox rugosum</i>	ปูกระดุมกรวด
276	Brachyura	Leucosiidae	<i>Arcania gracilis</i>	ปูกระดุมหนาม
277	Brachyura	Leucosiidae	<i>Cryptocnemus mortenseni</i>	ปูกระดุม
278	Brachyura	Leucosiidae	<i>Cryptocnemus siamensis</i>	ปูกระดุม
279	Brachyura	Leucosiidae	<i>Ebalia glans</i>	ปูกระดุม
280	Brachyura	Leucosiidae	<i>Ebalia heterochalaza</i>	ปูกระดุม
281	Brachyura	Leucosiidae	<i>Ebalia tuberculosa</i>	ปูกระดุม
282	Brachyura	Leucosiidae	<i>Ebalia woodmasoni</i>	ปูกระดุม
283	Brachyura	Leucosiidae	<i>Euclosiana scitula</i>	ปูกระดุม
284	Brachyura	Leucosiidae	<i>Euclosiana unidentata</i>	ปูกระดุม
285	Brachyura	Leucosiidae	<i>Heteronucia mesanensis</i>	ปูกระดุมแส้มสาร
286	Brachyura	Leucosiidae	<i>Ixa pulcherrima</i>	ปูกระดุมหนาม
287	Brachyura	Leucosiidae	<i>Ixoides cornutus</i>	ปูค้ำคาว
288	Brachyura	Leucosiidae	<i>Leucosia anatum</i>	ปูกระดุมลายวงแดง
289	Brachyura	Leucosiidae	<i>Leucosia craniolaris</i>	ปูกระดุม
290	Brachyura	Leucosiidae	<i>Leucosia haswelli</i>	ปูกระดุม
291	Brachyura	Leucosiidae	<i>Myra affinis</i>	ปูกระดุมก้ามยาว
292	Brachyura	Leucosiidae	<i>Myra eudactylus</i>	ปูกระดุมก้ามยาว
293	Brachyura	Leucosiidae	<i>Myrine acutidens</i>	ปูกระดุมก้ามยาว
294	Brachyura	Leucosiidae	<i>Nuciops modestus</i>	ปูกระดุม
295	Brachyura	Leucosiidae	<i>Nursia lar</i>	ปูกระดุม
296	Brachyura	Leucosiidae	<i>Nursilia dentata</i>	ปูกระดุม
297	Brachyura	Leucosiidae	<i>Nursilia tonsor</i>	ปูกระดุม
298	Brachyura	Leucosiidae	<i>Onychomorpha lamelligera</i>	ปูกระดุม
299	Brachyura	Leucosiidae	<i>Paranursia abbreviata</i>	ปูกระดุมจาน
300	Brachyura	Leucosiidae	<i>Parilia alcocki</i>	ปูกระดุมน้ำลึก
301	Brachyura	Leucosiidae	<i>Philyra globulosa</i>	ปูกระดุม
302	Brachyura	Leucosiidae	<i>Philyra malefactrix</i>	ปูกระดุม
303	Brachyura	Leucosiidae	<i>Pseudophilyra melita</i>	ปูกระดุม

No.	Infraorder	Family	Scientific name	Thai name
304	Brachyura	Leucosiidae	<i>Pseudophilyra tridentata</i>	ปูกระดุม
305	Brachyura	Leucosiidae	<i>Seulocia rhomboidalis</i>	ปูกระดุม
306	Brachyura	Leucosiidae	<i>Soceulia brunnea</i>	ปูกระดุมใหญ่
307	Brachyura	Leucosiidae	<i>Tlos muriger</i>	ปูกระดุมกรวด
308	Brachyura	Leucosiidae	<i>Tokoyo eburnea</i>	ปูกระดุม
309	Brachyura	Leucosiidae	<i>Umalana haematosticta</i>	ปูกระดุมจุดแดง
310	Brachyura	Leucosiidae	<i>Umalana margaritata</i>	ปูกระดุม
311	Brachyura	Leucosiidae	<i>Umalana whitei</i>	ปูกระดุม
312	Brachyura	Macrophthalmidae	<i>Chaenostoma orientale</i>	ปูก้ามหักจิว
313	Brachyura	Macrophthalmidae	<i>Ilyograpsus paludicola</i>	
314	Brachyura	Macrophthalmidae	<i>Macrophthalmus brevis</i>	ปูก้ามหัก
315	Brachyura	Macrophthalmidae	<i>Macrophthalmus ceratophorus</i>	ปูก้ามหัก
316	Brachyura	Macrophthalmidae	<i>Macrophthalmus convexus</i>	ปูก้ามหัก
317	Brachyura	Macrophthalmidae	<i>Macrophthalmus crassipes</i>	ปูก้ามหัก
318	Brachyura	Macrophthalmidae	<i>Macrophthalmus definitus</i>	ปูก้ามหัก
319	Brachyura	Macrophthalmidae	<i>Macrophthalmus dentatus</i>	ปูก้ามหัก
320	Brachyura	Macrophthalmidae	<i>Macrophthalmus erato</i>	ปูก้ามหัก
321	Brachyura	Macrophthalmidae	<i>Macrophthalmus laevimanus</i>	ปูก้ามหัก
322	Brachyura	Macrophthalmidae	<i>Macrophthalmus latreillei</i>	ปูก้ามหัก
323	Brachyura	Macrophthalmidae	<i>Macrophthalmus milloti</i>	ปูก้ามหัก
324	Brachyura	Macrophthalmidae	<i>Macrophthalmus pacificus</i>	ปูก้ามหักก้ามฟ้า
325	Brachyura	Macrophthalmidae	<i>Macrophthalmus parvimanus</i>	ปูก้ามหัก
326	Brachyura	Macrophthalmidae	<i>Macrophthalmus quadratus</i>	ปูก้ามหัก
327	Brachyura	Macrophthalmidae	<i>Macrophthalmus serenei</i>	ปูก้ามหัก
328	Brachyura	Macrophthalmidae	<i>Macrophthalmus sulcatus</i>	ปูก้ามหัก
329	Brachyura	Macrophthalmidae	<i>Macrophthalmus teschi</i>	ปูก้ามหัก
330	Brachyura	Macrophthalmidae	<i>Macrophthalmus tomentosus</i>	ปูก้ามหัก
331	Brachyura	Macrophthalmidae	<i>Macrophthalmus transversus</i>	ปูก้ามหัก
332	Brachyura	Macrophthalmidae	<i>Macrophthalmus verreauxi</i>	ปูก้ามหัก
333	Brachyura	Macrophthalmidae	<i>Macrophthalmus vietnamensis</i>	ปูก้ามหัก
334	Brachyura	Majidae	<i>Micippa philyra</i>	ปูแมงมุมหน้าหัก
335	Brachyura	Majidae	<i>Micippa thalia</i>	ปูแมงมุม
336	Brachyura	Majidae	<i>Ovimaja compressipes</i>	ปูแมงมุม
337	Brachyura	Majidae	<i>Prismatopus aculeatus</i>	ปูแตงตัว
338	Brachyura	Majidae	<i>Prismatopus albanyensis</i>	ปูแตงตัว
339	Brachyura	Majidae	<i>Prismatopus longispinus</i>	ปูแตงตัว
340	Brachyura	Majidae	<i>Schizophrys dana</i>	ปูแมงมุมขอบหนาม
341	Brachyura	Majidae	<i>Schizophrys longipes</i>	ปูแมงมุมขอบหนาม
342	Brachyura	Matutidae	<i>Ashtoret miersii</i>	ปูหนุมาน
343	Brachyura	Mictyridae	<i>Mictyris longicarpus</i>	ปูทหารยักษ์
344	Brachyura	Mictyridae	<i>Mictyris thailandensis</i>	ปูทหารยักษ์
345	Brachyura	Ocypodidae	<i>Austruca triangularis</i>	ปูก้ามดาบรากไม้
346	Brachyura	Ocypodidae	<i>Gelasimus tetragonon</i>	ปูก้ามดาบขาแดง
347	Brachyura	Ocypodidae	<i>Ocypode nobilii</i>	ปูลม
348	Brachyura	Ocypodidae	<i>Ocypode stimpsoni</i>	ปูลม
349	Brachyura	Ocypodidae	<i>Tubuca coarctata</i>	
350	Brachyura	Ocypodidae	<i>Tubuca dussumieri</i>	

No.	Infraorder	Family	Scientific name	Thai name
351	Brachyura	Ocypodidae	<i>Tabuca rosea</i>	ปู้ามดาบชมพู
352	Brachyura	Ocypodidae	<i>Tabuca urvillei</i>	ปู้ามดาบเออร์วิล
353	Brachyura	Oregoniidae	<i>Cyrtomaia suhmii</i>	
354	Brachyura	Oregoniidae	<i>Platymaia alcocki</i>	
355	Brachyura	Oziidae	<i>Baptozius vinosus</i>	
356	Brachyura	Oziidae	<i>Epixanthus corrosus</i>	
357	Brachyura	Oziidae	<i>Eupilumnus actumnoides</i>	
358	Brachyura	Oziidae	<i>Ozius rugulosus</i>	
359	Brachyura	Oziidae	<i>Ozius tuberculosus</i>	
360	Brachyura	Palicidae	<i>Palicus woodmasoni</i>	ปูแบกหิน
361	Brachyura	Palicidae	<i>Parapalicus ambonensis</i>	ปูแบกหิน
362	Brachyura	Palicidae	<i>Pleurophrycoides roseus</i>	ปูแบกหิน
363	Brachyura	Palicidae	<i>Pseudopalicus bidens</i>	ปูแบกหินสองหนาม
364	Brachyura	Parthenopidae	<i>Aulacolambrus hoplonotus</i>	ปู้ามยาว
365	Brachyura	Parthenopidae	<i>Aulacolambrus whitei</i>	ปู้ามยาว
366	Brachyura	Parthenopidae	<i>Cryptopodia angulata</i>	ปูจาน
367	Brachyura	Parthenopidae	<i>Cryptopodia collifer</i>	ปูจาน
368	Brachyura	Parthenopidae	<i>Cryptopodia dorsalis</i>	ปูจาน
369	Brachyura	Parthenopidae	<i>Cryptopodia laevimana</i>	ปูจาน
370	Brachyura	Parthenopidae	<i>Cryptopodia pan</i>	ปูจาน
371	Brachyura	Parthenopidae	<i>Daldorfia horrida</i>	ปูคางคก
372	Brachyura	Parthenopidae	<i>Pseudolambrus calappoides</i>	ปู้ามยาว
373	Brachyura	Parthenopidae	<i>Pseudolambrus harpax</i>	ปู้ามยาว
374	Brachyura	Parthenopidae	<i>Pseudolambrus ozakii</i>	ปู้ามยาว
375	Brachyura	Parthenopidae	<i>Rhabdonotus pictus</i>	ปู้ามยาว
376	Brachyura	Parthenopidae	<i>Rhinolambrus contrarius</i>	ปู้ามยาว
377	Brachyura	Parthenopidae	<i>Rhinolambrus pelagicus</i>	ปู้ามยาว
378	Brachyura	Parthenopidae	<i>Rhinolambrus sisimanensis</i>	ปู้ามยาว
379	Brachyura	Pilumnidae	<i>Actumnus asper</i>	
380	Brachyura	Pilumnidae	<i>Actumnus carinatus</i>	
381	Brachyura	Pilumnidae	<i>Actumnus digitalis</i>	
382	Brachyura	Pilumnidae	<i>Actumnus dorsipes</i>	
383	Brachyura	Pilumnidae	<i>Actumnus elegans</i>	
384	Brachyura	Pilumnidae	<i>Actumnus obesus</i>	
385	Brachyura	Pilumnidae	<i>Actumnus setifer</i>	
386	Brachyura	Pilumnidae	<i>Actumnus squamosus</i>	
387	Brachyura	Pilumnidae	<i>Arges canaliculatus</i>	
388	Brachyura	Pilumnidae	<i>Bathypilumnus sinensis</i>	
389	Brachyura	Pilumnidae	<i>Benthopanope indica</i>	
390	Brachyura	Pilumnidae	<i>Caecopilumnus hirsutus</i>	
391	Brachyura	Pilumnidae	<i>Ceratoplax ciliata</i>	
392	Brachyura	Pilumnidae	<i>Ceratoplax fulgida</i>	
393	Brachyura	Pilumnidae	<i>Ceratoplax hispida</i>	
394	Brachyura	Pilumnidae	<i>Cryptopilumnuschangensis</i>	
395	Brachyura	Pilumnidae	<i>Eurycarcinus orientalis</i>	
396	Brachyura	Pilumnidae	<i>Glabropilumnus dispar</i>	
397	Brachyura	Pilumnidae	<i>Glabropilumnus edamensis</i>	

No.	Infraorder	Family	Scientific name	Thai name
398	Brachyura	Pilumnidae	<i>Glabropilumnus laevimanus</i>	
399	Brachyura	Pilumnidae	<i>Glabropilumnus seminudus</i>	
400	Brachyura	Pilumnidae	<i>Heteropanope glabra</i>	
401	Brachyura	Pilumnidae	<i>Heteropilumnus cristatus</i>	
402	Brachyura	Pilumnidae	<i>Heteropilumnus cristatus</i>	
403	Brachyura	Pilumnidae	<i>Heteropilumnus setosus</i>	
404	Brachyura	Pilumnidae	<i>Heteropilumnus setosus</i>	
405	Brachyura	Pilumnidae	<i>Heteropilumnus trichophorus</i>	
406	Brachyura	Pilumnidae	<i>Lophoplax takakurai</i>	
407	Brachyura	Pilumnidae	<i>Mertonia lanka</i>	
408	Brachyura	Pilumnidae	<i>Nanopilumnus rouxi</i>	
409	Brachyura	Pilumnidae	<i>Pilumnopeus indicus</i>	
410	Brachyura	Pilumnidae	<i>Pilumnopeus makiana</i>	
411	Brachyura	Pilumnidae	<i>Pilumnopeus sexangula</i>	
412	Brachyura	Pilumnidae	<i>Pilumnus cursor</i>	
413	Brachyura	Pilumnidae	<i>Pilumnus forskali</i>	
414	Brachyura	Pilumnidae	<i>Pilumnus hirsutus</i>	
415	Brachyura	Pilumnidae	<i>Pilumnus longicornis</i>	ปูชน
416	Brachyura	Pilumnidae	<i>Pilumnus minutus</i>	ปูชนฟองน้ำ
417	Brachyura	Pilumnidae	<i>Pilumnus parapilumnoides</i>	
418	Brachyura	Pilumnidae	<i>Pilumnus scabriusculus</i>	
419	Brachyura	Pilumnidae	<i>Pilumnus vespertilio</i>	ปูชน
420	Brachyura	Pilumnidae	<i>Planopilumnus penicillatus</i>	
421	Brachyura	Pilumnidae	<i>Rhizopa gracilipes</i>	
422	Brachyura	Pilumnidae	<i>Ser sasekumari</i>	
423	Brachyura	Pilumnidae	<i>Typhlocarcinus craterifer</i>	
424	Brachyura	Pilumnidae	<i>Typhlocarcinus nudus</i>	
425	Brachyura	Pilumnidae	<i>Typhlocarcinus rubidus</i>	
426	Brachyura	Pilumnidae	<i>Typhlocarcinus villosus</i>	
427	Brachyura	Pilumnidae	<i>Viaderiana striata</i>	
428	Brachyura	Pilumnidae	<i>Viaderiana typica</i>	
429	Brachyura	Pilumnidae	<i>Xenophthalmodes dolichophallus</i>	
430	Brachyura	Pinnotheidae	<i>Amusiotheres obtusidentatus</i>	ปูถั่ว
431	Brachyura	Pinnotheidae	<i>Indopinnixa haematosticta</i>	ปูถั่ว
432	Brachyura	Pinnotheidae	<i>Pinnotheres affinis</i>	ปูถั่ว
433	Brachyura	Pinnotheidae	<i>Pinnotheres burgeri</i>	ปูถั่ว
434	Brachyura	Pinnotheidae	<i>Pinnotheres cardii</i>	ปูถั่ว
435	Brachyura	Pinnotheidae	<i>Pinnotheres glaberrimus</i>	ปูถั่ว
436	Brachyura	Pinnotheidae	<i>Pinnotheres gracilis</i>	ปูถั่ว
437	Brachyura	Pinnotheidae	<i>Pinnotheres kamensis</i>	ปูถั่ว
438	Brachyura	Pinnotheidae	<i>Pinnotheres kutensis</i>	ปูถั่ว
439	Brachyura	Pinnotheidae	<i>Pinnotheres lanensis</i>	ปูถั่ว
440	Brachyura	Pinnotheidae	<i>Pinnotheres nigrans</i>	ปูถั่ว
441	Brachyura	Pinnotheidae	<i>Pinnotheres parvulus</i>	ปูถั่ว
442	Brachyura	Pinnotheidae	<i>Pinnotheres placunae</i>	ปูถั่ว
443	Brachyura	Pinnotheidae	<i>Pinnotheres quadratus</i>	ปูถั่ว
444	Brachyura	Pinnotheidae	<i>Pinnotheres siamensis</i>	ปูถั่ว

No.	Infraorder	Family	Scientific name	Thai name
445	Brachyura	Pinnotheidae	<i>Pinnotheres sinensis</i>	ปูถั่ว
446	Brachyura	Pinnotheidae	<i>Tetrias fischeri</i>	
447	Brachyura	Portunidae	<i>Alionectes pulchricristatus</i>	
448	Brachyura	Portunidae	<i>Carupa tenuipes</i>	
449	Brachyura	Portunidae	<i>Charybdis beauforti</i>	
450	Brachyura	Portunidae	<i>Charybdis bimaculata</i>	
451	Brachyura	Portunidae	<i>Charybdis callianassa</i>	ปูกะตอย
452	Brachyura	Portunidae	<i>Charybdis granulata</i>	
453	Brachyura	Portunidae	<i>Charybdis hongkongensis</i>	
454	Brachyura	Portunidae	<i>Charybdis japonica</i>	ปูกะตอย
455	Brachyura	Portunidae	<i>Charybdis lucifera</i>	ปูกะตอยก้ามส้ม
456	Brachyura	Portunidae	<i>Charybdis merguiensis</i>	
457	Brachyura	Portunidae	<i>Charybdis ornata</i>	
458	Brachyura	Portunidae	<i>Charybdis riversandersoni</i>	
459	Brachyura	Portunidae	<i>Charybdis rorstrata</i>	
460	Brachyura	Portunidae	<i>Cycloachelous granulatus</i>	ปูม้าทราย
461	Brachyura	Portunidae	<i>Cycloachelous orbicularis</i>	
462	Brachyura	Portunidae	<i>Cycloachelous orbitosinus</i>	
463	Brachyura	Portunidae	<i>Eodemus unidens</i>	ปูม้าแบน
464	Brachyura	Portunidae	<i>Gonioinfradens paucidentata</i>	
465	Brachyura	Portunidae	<i>Incultus brockii</i>	
466	Brachyura	Portunidae	<i>Libystes alphonsi</i>	
467	Brachyura	Portunidae	<i>Libystes edwardsi</i>	
468	Brachyura	Portunidae	<i>Libystes nitidus</i>	
469	Brachyura	Portunidae	<i>Lissocarcinus arkati</i>	
470	Brachyura	Portunidae	<i>Lissocarcinus boholensis</i>	
471	Brachyura	Portunidae	<i>Lissocarcinus laevis</i>	ปูม้าจิวตอกไม้ทะเล
472	Brachyura	Portunidae	<i>Lissocarcinus polyloboides</i>	ปูม้าจิวดาวทะเล
473	Brachyura	Portunidae	<i>Lupocycloporus innominatus</i>	
474	Brachyura	Portunidae	<i>Lupocycloporus minutus</i>	
475	Brachyura	Portunidae	<i>Lypocyclus philippinensis</i>	ปูม้ากระดองกลม
476	Brachyura	Portunidae	<i>Monomia argentata</i>	
477	Brachyura	Portunidae	<i>Monomia haani</i>	
478	Brachyura	Portunidae	<i>Monomia rubromarginata</i>	
479	Brachyura	Portunidae	<i>Podophthalmus nacreus</i>	ปูตายาว
480	Brachyura	Portunidae	<i>Portunus trituberculatus</i>	
481	Brachyura	Portunidae	<i>Scylla serrata</i>	ปูเขี้ยว
482	Brachyura	Portunidae	<i>Scylla tranquebarica</i>	ปูม่วง
483	Brachyura	Portunidae	<i>Thalamita admete</i>	ปูหิน
484	Brachyura	Portunidae	<i>Thalamita chaptali</i>	ปูหิน
485	Brachyura	Portunidae	<i>Thalamita gatavakensis</i>	ปูหิน
486	Brachyura	Portunidae	<i>Thalamita imparimana</i>	ปูหิน
487	Brachyura	Portunidae	<i>Thalamita parvidens</i>	ปูหิน
488	Brachyura	Portunidae	<i>Thalamita picta</i>	ปูหิน
489	Brachyura	Portunidae	<i>Thalamita prynna</i>	ปูหินลาย
490	Brachyura	Portunidae	<i>Thalamita sexlobata</i>	ปูหิน
491	Brachyura	Portunidae	<i>Thalamita spinifera</i>	ปูหิน

No.	Infraorder	Family	Scientific name	Thai name
492	Brachyura	Portunidae	<i>Thalamita tenuipes</i>	ปูหิน
493	Brachyura	Portunidae	<i>Thalamitoides quadridens</i>	
494	Brachyura	Portunidae	<i>Trionectes rugosus</i>	
495	Brachyura	Portunidae	<i>Trionectes tenuipes</i>	
496	Brachyura	Portunidae	<i>Xiphonectes longispinosus</i>	
497	Brachyura	Potamidae	<i>Badistemon nanensis</i>	ปูป่าน่าน
498	Brachyura	Potamidae	<i>Beccumon alcockianum</i>	ปูจั่วแอลค็อก
499	Brachyura	Potamidae	<i>Beccumon jarujini</i>	ปูป่าจารุจินต์
500	Brachyura	Potamidae	<i>Beccumon maesariang</i>	ปูป่าแม่สะเรียง
501	Brachyura	Potamidae	<i>Beccumon namlang</i>	ปูน้ำกลาง
502	Brachyura	Potamidae	<i>Demanietta manii</i>	ปูหิน
503	Brachyura	Potamidae	<i>Doimon maehongsonense</i>	ปูน้ำตกแม่ฮ่องสอน
504	Brachyura	Potamidae	<i>Eosamon hafniense</i>	ปูน้ำตกเกาะช้าง
505	Brachyura	Potamidae	<i>Eosamon phuphanense</i>	ปูน้ำตกภูพาน
506	Brachyura	Potamidae	<i>Eosamon yotdomense</i>	ปูน้ำตกยอดโดม
507	Brachyura	Potamidae	<i>Esanpotamon namsom</i>	ปูน้ำโสม
508	Brachyura	Potamidae	<i>Flabellamon nganke</i>	ปูน้ำตกงานกี
509	Brachyura	Potamidae	<i>Flabellamon wanchaii</i>	ปูน้ำตกท่าสองยาง
510	Brachyura	Potamidae	<i>Indochinamon ahkense</i>	ปูหิน
511	Brachyura	Potamidae	<i>Indochinamon lipkei</i>	ปูหินโฮลธอยส์
512	Brachyura	Potamidae	<i>Indochinamon mieni</i>	ปูหินเหมียน
513	Brachyura	Potamidae	<i>Indochinamon prolatum</i>	ปูหินคดยขุนตาล
514	Brachyura	Potamidae	<i>lomon nan</i>	ปูน้ำตกน่าน
515	Brachyura	Potamidae	<i>Lamaudia lamaudii</i>	ปูน้ำตกสระบุรี
516	Brachyura	Potamidae	<i>Phaibulamon stilipes</i>	ปูเท้าอาจารย์ไพบูลย์
517	Brachyura	Potamidae	<i>Pudaengon mukdahan</i>	ปูแดงมุกดาหาร
518	Brachyura	Potamidae	<i>Pudaengon sakonnakorn</i>	ปูแดงสกลนคร
519	Brachyura	Potamidae	<i>Pudaengon thatphanom</i>	ปูแดงธาตุพนม
520	Brachyura	Potamidae	<i>Pudaengon wanonniwat</i>	ปูแดงวานรนิวาส
521	Brachyura	Potamidae	<i>Pupamon namuan</i>	ปูป่านาหมื่น
522	Brachyura	Potamidae	<i>Pupamon nayung</i>	ปูป่านายุง
523	Brachyura	Potamidae	<i>Pupamon sangwan</i>	ปูแม่ฟ้าหลวง
524	Brachyura	Potamidae	<i>Setosamon somchai</i>	ปูตามสมชาย
525	Brachyura	Potamidae	<i>Setosamon ubon</i>	ปูตามอุบล
526	Brachyura	Potamidae	<i>Stoliczia setoiyenica</i>	ปูน้ำตกสตุล
527	Brachyura	Potamidae	<i>Takpotamon galyaniae</i>	ปูพระพีนาง
528	Brachyura	Potamidae	<i>Thaiphusa chantaburiensis</i>	ปูป่าจันทบุรี
529	Brachyura	Potamidae	<i>Thaipotamon holthuisi</i>	ปูแป้งโฮลธอยส์
530	Brachyura	Potamidae	<i>Thaipotamon siamense</i>	ปูแป้งสยาม
531	Brachyura	Potamidae	<i>Thaipotamon smitinandi</i>	ปูแป้งอาจารย์เต็ม
532	Brachyura	Potamidae	<i>Thaipotamon varoonphornae</i>	ปูแป้งสระแก้ว
533	Brachyura	Potamidae	<i>Tomaculamon pygmaeus</i>	ปูแม่น้ำ
534	Brachyura	Potamidae	<i>Tomaculamon stenixys</i>	ปูแม่น้ำ
535	Brachyura	Potamidae	<i>Vietopotamon phluangense</i>	ปูป่าภูหลวง
536	Brachyura	Raninidae	<i>Cosmonotus grayi</i>	ปูจักจั่น
537	Brachyura	Raninidae	<i>Notopoides latus</i>	ปูจักจั่น
538	Brachyura	Raninidae	<i>Notopus dorsipes</i>	ปูจักจั่น

No.	Infraorder	Family	Scientific name	Thai name
539	Brachyura	Raninidae	<i>Ranina ranina</i>	ปูจ๊กจั่น
540	Brachyura	Raninidae	<i>Raninoides personatus</i>	ปูจ๊กจั่น
541	Brachyura	Raninidae	<i>Raninoides serratifrons</i>	ปูจ๊กจั่น
542	Brachyura	Scalopidiidae	<i>Scalopidia indica</i>	ปูหอยเชลล์
543	Brachyura	Sesarmidae	<i>Bresedium laevimanum</i>	ปูแสม
544	Brachyura	Sesarmidae	<i>Clistocoeloma suvaense</i>	ปูแสมดำ
545	Brachyura	Sesarmidae	<i>Contusarma bocourti</i>	ปูแสมก้ามเว้า
546	Brachyura	Sesarmidae	<i>Episesarma palawanense</i>	ปูแสมपालวัน
547	Brachyura	Sesarmidae	<i>Leptarma leptosoma</i>	ปูแสมขายาว
548	Brachyura	Sesarmidae	<i>Leptarma limbense</i>	ปูแสมขายาว
549	Brachyura	Sesarmidae	<i>Manarma moeschii</i>	ปูแสมน้ำจืดก้ามแดง
550	Brachyura	Sesarmidae	<i>Metasesarma aubryi</i>	ปูแสมแอมป์เปิ้ลแดง
551	Brachyura	Sesarmidae	<i>Nanosesarma andersoni</i>	ปูแสมจิ๋ว
552	Brachyura	Sesarmidae	<i>Nanosesarma batavicum</i>	ปูแสมจิ๋ว
553	Brachyura	Sesarmidae	<i>Nanosesarma edamense</i>	ปูแสมจิ๋ว
554	Brachyura	Sesarmidae	<i>Nanosesarma minutum</i>	ปูแสมจิ๋ว
555	Brachyura	Sesarmidae	<i>Neosarmatium indicum</i>	ปูแสม
556	Brachyura	Sesarmidae	<i>Neosesarma gemmiferum</i>	ปูแสม
557	Brachyura	Sesarmidae	<i>Parasesarma haswelli</i>	ปูแสม
558	Brachyura	Sesarmidae	<i>Parasesarma lepidum</i>	ปูแสม
559	Brachyura	Sesarmidae	<i>Parasesarma lividum</i>	ปูแสม
560	Brachyura	Sesarmidae	<i>Parasesarma melissa</i>	ปูแสม
561	Brachyura	Sesarmidae	<i>Parasesarma prashadi</i>	ปูแสม
562	Brachyura	Sesarmidae	<i>Parasesarma semperi</i>	ปูแสม
563	Brachyura	Sesarmidae	<i>Sarmatium crassum</i>	ปูแสม
564	Brachyura	Sesarmidae	<i>Sarmatium punctatum</i>	ปูแสม
565	Brachyura	Trapeziidae	<i>Maldivia trianguiculata</i>	
566	Brachyura	Trapeziidae	<i>Quadrella coronata</i>	
567	Brachyura	Trapeziidae	<i>Quadrella maculosa</i>	
568	Brachyura	Trapeziidae	<i>Quadrella serenei</i>	ปูปะการังแปรงล้างขวด
569	Brachyura	Trapeziidae	<i>Tetralia glaberrima</i>	ปูปะการังตั้งการ์ด
570	Brachyura	Trapeziidae	<i>Trapezia ferruginae</i>	ปูปะการัง
571	Brachyura	Trapeziidae	<i>Trapezia guttata</i>	ปูปะการัง
572	Brachyura	Trapeziidae	<i>Trapezia lutea</i>	ปูปะการัง
573	Brachyura	Trapeziidae	<i>Trapezia richteri</i>	ปูปะการัง
574	Brachyura	Trapeziidae	<i>Trapezia septata</i>	ปูปะการัง
575	Brachyura	Trapeziidae	<i>Trapezia tigrina</i>	ปูปะการัง
576	Brachyura	Varunidae	<i>Acmaeopleura rotunda</i>	
577	Brachyura	Varunidae	<i>Asthenognathus hexagonum</i>	
578	Brachyura	Varunidae	<i>Gopkittisak gallardoi</i>	
579	Brachyura	Varunidae	<i>Parapyxidognathus deianira</i>	
580	Brachyura	Varunidae	<i>Pseudohelice subquadrata</i>	
581	Brachyura	Varunidae	<i>Ptychognathus barbatus</i>	
582	Brachyura	Varunidae	<i>Varuna litterata</i>	ปูแป้นทะเลนอก
583	Brachyura	Xanthidae	<i>Actaea calculosa</i>	ปูใบ้
584	Brachyura	Xanthidae	<i>Actaea modesta</i>	ปูใบ้
585	Brachyura	Xanthidae	<i>Actaea polyacantha</i>	ปูใบ้

No.	Infraorder	Family	Scientific name	Thai name
586	Brachyura	Xanthidae	<i>Actaea savignyi</i>	ปูใบตุ้มแหลม
587	Brachyura	Xanthidae	<i>Actaea speciosa</i>	ปูใบ
588	Brachyura	Xanthidae	<i>Actaeodes hirsutissimus</i>	ปูใบ
589	Brachyura	Xanthidae	<i>Actaeodes mutatus</i>	ปูใบ
590	Brachyura	Xanthidae	<i>Actaeodes semoni</i>	ปูใบ
591	Brachyura	Xanthidae	<i>Actaeodes tomentosus</i>	ปูใบ
592	Brachyura	Xanthidae	<i>Atergatis dentatus</i>	ปูใบ
593	Brachyura	Xanthidae	<i>Atergatis dilatatus</i>	ปูใบ
594	Brachyura	Xanthidae	<i>Atergatis reticulatus</i>	ปูใบ
595	Brachyura	Xanthidae	<i>Atergatopsis signata</i>	ปูใบ
596	Brachyura	Xanthidae	<i>Chlorodiella cytherea</i>	ปูใบ
597	Brachyura	Xanthidae	<i>Chlorodiella laevis</i>	ปูใบ
598	Brachyura	Xanthidae	<i>Cymo andreossi</i>	ปูใบปะการังก้ามหนีบขาว
599	Brachyura	Xanthidae	<i>Cymo quadrilobatus</i>	ปูใบปะการังปุ่ม
600	Brachyura	Xanthidae	<i>Demania cultripes</i>	ปูมะระ
601	Brachyura	Xanthidae	<i>Epiactaea margaritifera</i>	ปูใบ
602	Brachyura	Xanthidae	<i>Etisus anaglyptus</i>	ปูใบ
603	Brachyura	Xanthidae	<i>Etisus electra</i>	ปูใบ
604	Brachyura	Xanthidae	<i>Euxanthus exsculptus</i>	ปูใบ
605	Brachyura	Xanthidae	<i>Forestia depressa</i>	ปูใบ
606	Brachyura	Xanthidae	<i>Gaillardiellus orientalis</i>	ปูใบ
607	Brachyura	Xanthidae	<i>Gaillardiellus ruppellii</i>	ปูใบ
608	Brachyura	Xanthidae	<i>Hypocolpus granulatus</i>	ปูใบ
609	Brachyura	Xanthidae	<i>Hypocolpus rugosus</i>	ปูใบ
610	Brachyura	Xanthidae	<i>Kraussia nitida</i>	ปูใบ
611	Brachyura	Xanthidae	<i>Kraussia rugulosus</i>	ปูใบ
612	Brachyura	Xanthidae	<i>Leptodius gracilis</i>	ปูใบกระดองพัด
613	Brachyura	Xanthidae	<i>Leptodius nudipes</i>	ปูใบกระดองพัด
614	Brachyura	Xanthidae	<i>Liocarpilodes integerrimus</i>	ปูใบ
615	Brachyura	Xanthidae	<i>Liomera bella</i>	ปูใบ
616	Brachyura	Xanthidae	<i>Liomera cinctimana</i>	ปูใบ
617	Brachyura	Xanthidae	<i>Liomera erythra</i>	ปูใบ
618	Brachyura	Xanthidae	<i>Liomera guttata</i>	ปูใบ
619	Brachyura	Xanthidae	<i>Liomera margaritata</i>	ปูใบ
620	Brachyura	Xanthidae	<i>Liomera monticulosa</i>	ปูใบ
621	Brachyura	Xanthidae	<i>Liomera stimpsoni</i>	ปูใบ
622	Brachyura	Xanthidae	<i>Lophozozymus dodone</i>	ปูใบ
623	Brachyura	Xanthidae	<i>Macromedaeus crassimanus</i>	ปูใบ
624	Brachyura	Xanthidae	<i>Medaeops granulatus</i>	ปูใบ
625	Brachyura	Xanthidae	<i>Neoxanthias michelae</i>	ปูใบ
626	Brachyura	Xanthidae	<i>Neoxanthops lineatus</i>	ปูใบ
627	Brachyura	Xanthidae	<i>Phymodius granulatus</i>	ปูใบ
628	Brachyura	Xanthidae	<i>Phymodius granulatus</i>	ปูใบ
629	Brachyura	Xanthidae	<i>Phymodius monticulosus</i>	ปูใบ
630	Brachyura	Xanthidae	<i>Phymodius nitidus</i>	ปูใบ
631	Brachyura	Xanthidae	<i>Phymodius unguatus</i>	ปูใบ
632	Brachyura	Xanthidae	<i>Pilodius areolatus</i>	ปูใบ

No.	Infraorder	Family	Scientific name	Thai name
633	Brachyura	Xanthidae	<i>Pilodius flavus</i>	ปูใบ้
634	Brachyura	Xanthidae	<i>Pilodius granulatus</i>	ปูใบ้
635	Brachyura	Xanthidae	<i>Pilodius nigrocrinitus</i>	ปูใบ้
636	Brachyura	Xanthidae	<i>Pilodius pilumnoides</i>	ปูใบ้
637	Brachyura	Xanthidae	<i>Pilodius pugil</i>	ปูใบ้
638	Brachyura	Xanthidae	<i>Pilodius scabriculus</i>	ปูใบ้
639	Brachyura	Xanthidae	<i>Pilodius serenei</i>	ปูใบ้
640	Brachyura	Xanthidae	<i>Platypodia alcocki</i>	ปูใบ้
641	Brachyura	Xanthidae	<i>Platypodia anaglypta</i>	ปูใบ้
642	Brachyura	Xanthidae	<i>Platypodia granulosa</i>	ปูใบ้
643	Brachyura	Xanthidae	<i>Platypodia semigranosa</i>	ปูใบ้
644	Brachyura	Xanthidae	<i>Polydectus cupulife</i>	ปูใบ้
645	Brachyura	Xanthidae	<i>Psaumis cavipes</i>	ปูใบ้
646	Brachyura	Xanthidae	<i>Pseudoliomera granosimana</i>	ปูใบ้
647	Brachyura	Xanthidae	<i>Pseudoliomera speciosa</i>	ปูใบ้
648	Brachyura	Xanthidae	<i>Xanthias punctatus</i>	ปูใบ้
649	Brachyura	Xanthidae	<i>Zozimus aeneus</i>	ปูใบ้
650	Brachyura	Xanthidae	<i>Zozymodes cavipes</i>	ปูใบ้
651	Brachyura	Xenophthalminae	<i>Neoxenophthalmus obscurus</i>	
652	Brachyura	Xenophthalminae	<i>Xenophthalmus pinnotheroides</i>	
653	Caridea	Atyidae	<i>Caridina annandalei</i>	กุ้งแคะระน้ำจืดอนาเดล
654	Caridea	Atyidae	<i>Caridina laevis</i>	กุ้งแคะระน้ำจืดจมูกเรียบ
655	Caridea	Atyidae	<i>Caridina rangoona</i>	กุ้งแคะระน้ำจืดย่างกุ้ง
656	Caridea	Atyidae	<i>Caridina siamensis</i>	กุ้งแคะระน้ำจืดสยาม
657	Caridea	Atyidae	<i>Caridina tonkinensis</i>	กุ้งแคะระน้ำจืดตังเกี๋ย
658	Caridea	Alpheidae	<i>Alpheopsis chalciope</i>	กุ้งตืดชัน
659	Caridea	Alpheidae	<i>Alpheopsis equalis</i>	กุ้งตืดชัน
660	Caridea	Alpheidae	<i>Alpheus acutocarinatus</i>	กุ้งตืดชัน
661	Caridea	Alpheidae	<i>Alpheus acutofemoratus</i>	กุ้งตืดชัน
662	Caridea	Alpheidae	<i>Alpheus alcyone</i>	กุ้งตืดชัน
663	Caridea	Alpheidae	<i>Alpheus bellules</i>	กุ้งตืดชัน
664	Caridea	Alpheidae	<i>Alpheus bucephalus</i>	กุ้งตืดชัน
665	Caridea	Alpheidae	<i>Alpheus collumianus probabilis</i>	กุ้งตืดชัน
666	Caridea	Alpheidae	<i>Alpheus crockeri</i>	กุ้งตืดชัน
667	Caridea	Alpheidae	<i>Alpheus cyanoteles</i>	กุ้งตืดชัน
668	Caridea	Alpheidae	<i>Alpheus cythereus</i>	กุ้งตืดชัน
669	Caridea	Alpheidae	<i>Alpheus deuteropus</i>	กุ้งตืดชัน
670	Caridea	Alpheidae	<i>Alpheus dispar</i>	กุ้งตืดชัน
671	Caridea	Alpheidae	<i>Alpheus djiboutensis</i>	กุ้งตืดชัน
672	Caridea	Alpheidae	<i>Alpheus edwardsii</i>	กุ้งตืดชัน
673	Caridea	Alpheidae	<i>Alpheus ehlersi</i>	กุ้งตืดชัน
674	Caridea	Alpheidae	<i>Alpheus euphrosyne</i>	กุ้งตืดชัน
675	Caridea	Alpheidae	<i>Alpheus facetus</i>	กุ้งตืดชัน
676	Caridea	Alpheidae	<i>Alpheus funafutensis</i>	กุ้งตืดชัน
677	Caridea	Alpheidae	<i>Alpheus gracilipes</i>	กุ้งตืดชัน
678	Caridea	Alpheidae	<i>Alpheus gracilis simplex</i>	กุ้งตืดชัน
679	Caridea	Alpheidae	<i>Alpheus hippothoe</i>	กุ้งตืดชัน

No.	Infraorder	Family	Scientific name	Thai name
680	Caridea	Alpheidae	<i>Alpheus leviusculus</i>	กุ้งตืดขัน
681	Caridea	Alpheidae	<i>Alpheus lobidens</i>	กุ้งตืดขัน
682	Caridea	Alpheidae	<i>Alpheus malabaricus</i>	กุ้งตืดขัน
683	Caridea	Alpheidae	<i>Alpheus malabaricus songkla</i>	กุ้งตืดขัน
684	Caridea	Alpheidae	<i>Alpheus malleodigitus</i>	กุ้งตืดขัน
685	Caridea	Alpheidae	<i>Alpheus microrhynchus</i>	กุ้งตืดขัน
686	Caridea	Alpheidae	<i>Alpheus microstylus</i>	กุ้งตืดขัน
687	Caridea	Alpheidae	<i>Alpheus obesomanus</i>	กุ้งตืดขัน
688	Caridea	Alpheidae	<i>Alpheus pacificus</i>	กุ้งตืดขัน
689	Caridea	Alpheidae	<i>Alpheus paracrinitus</i>	กุ้งตืดขัน
690	Caridea	Alpheidae	<i>Alpheus paralcione</i>	กุ้งตืดขัน
691	Caridea	Alpheidae	<i>Alpheus parivirostris</i>	กุ้งตืดขัน
692	Caridea	Alpheidae	<i>Alpheus pomatoceros</i>	กุ้งตืดขัน
693	Caridea	Alpheidae	<i>Alpheus proseuchirus</i>	กุ้งตืดขัน
694	Caridea	Alpheidae	<i>Alpheus rapacida</i>	กุ้งตืดขัน
695	Caridea	Alpheidae	<i>Alpheus rapax</i>	กุ้งตืดขัน
696	Caridea	Alpheidae	<i>Alpheus serenei</i>	กุ้งตืดขัน
697	Caridea	Alpheidae	<i>Alpheus strenuus</i>	กุ้งตืดขัน
698	Caridea	Alpheidae	<i>Alpheus sudara</i>	กุ้งตืดขัน
699	Caridea	Alpheidae	<i>Alpheus supachai</i>	กุ้งตืดขัน
700	Caridea	Alpheidae	<i>Athanas dimorphus seedang</i>	กุ้งตืดขัน
701	Caridea	Alpheidae	<i>Athanas naga</i>	กุ้งตืดขัน
702	Caridea	Alpheidae	<i>Athanas polymorphus</i>	กุ้งตืดขัน
703	Caridea	Alpheidae	<i>Automate gardineri</i>	กุ้งตืดขัน
704	Caridea	Alpheidae	<i>Racilius compressus</i>	กุ้งตืดขัน
705	Caridea	Alpheidae	<i>Salmoneus brevirostris</i>	กุ้งตืดขัน
706	Caridea	Alpheidae	<i>Salmoneus bruni</i>	กุ้งตืดขัน
707	Caridea	Alpheidae	<i>Salmoneus cristatus</i>	กุ้งตืดขัน
708	Caridea	Alpheidae	<i>Synalpheus acanthitelsonis</i>	กุ้งตืดขัน
709	Caridea	Alpheidae	<i>Synalpheus bakeri stormi</i>	กุ้งตืดขัน
710	Caridea	Alpheidae	<i>Synalpheus bituberculatus</i>	กุ้งตืดขัน
711	Caridea	Alpheidae	<i>Synalpheus coutieri</i>	กุ้งตืดขัน
712	Caridea	Alpheidae	<i>Synalpheus gravieri</i>	กุ้งตืดขัน
713	Caridea	Alpheidae	<i>Synalpheus hastilicrassus</i>	กุ้งตืดขัน
714	Caridea	Alpheidae	<i>Synalpheus heroni</i>	กุ้งตืดขัน
715	Caridea	Alpheidae	<i>Synalpheus laticeps</i>	กุ้งตืดขันปะการัง
716	Caridea	Alpheidae	<i>Synalpheus pachymeri</i>	กุ้งตืดขัน
717	Caridea	Alpheidae	<i>Synalpheus streptodactylus</i>	กุ้งตืดขันฟองน้ำ
718	Caridea	Alpheidae	<i>Synalpheus thai</i>	กุ้งตืดขัน
719	Caridea	Alpheidae	<i>Synalpheus theano</i>	กุ้งตืดขัน
720	Caridea	Alpheidae	<i>Synalpheus tumidomanus</i>	กุ้งตืดขัน
721	Caridea	Hippolytidae	<i>Exhippolysmata ensirostris</i>	
722	Caridea	Hippolytidae	<i>Latreutes mucronatus</i>	
723	Caridea	Hippolytidae	<i>Lysmata vittata</i>	กุ้งพยาบาล
724	Caridea	Hippolytidae	<i>Tozeuma lanceolatum</i>	
725	Caridea	Ogyrididae	<i>Ogyrides striaticauda</i>	
726	Caridea	Palaemonidae	<i>Cherocarid placunae</i>	

No.	Infraorder	Family	Scientific name	Thai name
727	Caridea	Palaemonidae	<i>Conchodytes biunguiculatus</i>	
728	Caridea	Palaemonidae	<i>Harpiliopsis beaupresii</i>	
729	Caridea	Palaemonidae	<i>Harpilius consobrinus</i>	
730	Caridea	Palaemonidae	<i>Leander tenuicornis</i>	
731	Caridea	Palaemonidae	<i>Leandrites indicus</i>	
732	Caridea	Palaemonidae	<i>Leandrites stenopus</i>	
733	Caridea	Palaemonidae	<i>Macrobrachium dolatum</i>	กุ้งน้ำจืด
734	Caridea	Palaemonidae	<i>Macrobrachium esculentum</i>	กุ้งน้ำจืดก้ามขน
735	Caridea	Palaemonidae	<i>Macrobrachium hainanense</i>	กุ้งน้ำจืดไหหลำ
736	Caridea	Palaemonidae	<i>Macrobrachium nipponense</i>	กุ้งน้ำจืดญี่ปุ่น
737	Caridea	Palaemonidae	<i>Macrobrachium prachuapense</i>	กุ้งฝอยประจวบ
738	Caridea	Palaemonidae	<i>Macrobrachium saengphani</i>	กุ้งฝอยนุกูล
739	Caridea	Palaemonidae	<i>Nematoplaemon tenuipes</i>	
740	Caridea	Palaemonidae	<i>Palaemon semmelinkii</i>	
741	Caridea	Palaemonidae	<i>Palaemon serrifer</i>	
742	Caridea	Palaemonidae	<i>Palaemon sewelli</i>	
743	Caridea	Palaemonidae	<i>Palaemonella tenuipes</i>	
744	Caridea	Palaemonidae	<i>Periclimenes brevicarpalis</i>	
745	Caridea	Palaemonidae	<i>Periclimenes diversipes</i>	
746	Caridea	Palaemonidae	<i>Periclimenes elegans</i>	
747	Caridea	Palaemonidae	<i>Periclimenes grandis</i>	
748	Caridea	Palaemonidae	<i>Periclimenes holthuisi</i>	
749	Caridea	Palaemonidae	<i>Periclimenes magnificus</i>	
750	Caridea	Palaemonidae	<i>Urocaridella urocaridella</i>	
751	Caridea	Pandalidae	<i>Heterocarpoides levicarina</i>	
752	Caridea	Pandalidae	<i>Plesionika martia orientalis</i>	
753	Caridea	Pandalidae	<i>Plesionika ocellus</i>	
754	Caridea	Pandalidae	<i>Plesionika quasigrandis</i>	
755	Caridea	Pandalidae	<i>Thalassocaris crinita</i>	
756	Caridea	Thoridae	<i>Thor paschalis</i>	
757	Gebiidea	Laomeiidae	<i>Laomeia healyi</i>	
758	Gebiidea	Thalassinidae	<i>Thalassina gracilis</i>	แม่หอบ
759	Gebiidea	Thalassinidae	<i>Thalassina kremphi</i>	แม่หอบ
760	Gebiidea	Thalassinidae	<i>Thalassina spinosa</i>	แม่หอบ
761	Gebiidea	Thalassinidae	<i>Thalassina squamifera</i>	แม่หอบ
762	Gebiidea	Upogebiidae	<i>Upogebia heterocheir</i>	
763	Gebiidea	Upogebiidae	<i>Wolffogebia phuketensis</i>	
Class Malacostraca; Order Isopoda; Suborder Asellota				
764		Stenasellidae	<i>Stenasellus brignolii</i>	แมงกระดานถ้ำบริกนอล
765		Stenasellidae	<i>Stenasellus deharvengi</i>	แมงกระดานถ้ำเดอฮาร์แวง
766		Stenasellidae	<i>Stenasellus mongnatei</i>	แมงกระดานถ้ำโมนงนาตี
767		Stenasellidae	<i>Stenasellus rigali</i>	แมงกระดานถ้ำรีกัล
Class Malacostraca; Order Isopoda; Suborder Oniscidea				
768		Armadillidae	<i>Trogdillo emarginatus</i>	
769		Oniscidae	<i>Exalloniscus beroni</i>	
770		Oniscidae	<i>Exalloniscus thailandensis</i>	
771		Styloniscidae	<i>Indoniscus deharvengi</i>	

No.	Infraorder	Family	Scientific name	Thai name
772		Styloniscidae	<i>Thailandoniscus annae</i>	
Class Malacostraca; Order Lophogastrida				
773		Gnathophausiidae	<i>Gnathophausia zoea</i>	
774		Lophogastridae	<i>Lophogaster intermedius</i>	
775		Lophogastridae	<i>Paralophogaster macrops</i>	
Class Malacostraca; Order Mysida				
776		Mysidae	<i>Acanthomysis brucei</i>	
777		Mysidae	<i>Acanthomysis longispina</i>	
778		Mysidae	<i>Acanthomysis platycauda</i>	
779		Mysidae	<i>Acanthomysis quadrispinosa</i>	
780		Mysidae	<i>Acanthomysis thailandica</i>	
781		Mysidae	<i>Anchialina dentata</i>	
782		Mysidae	<i>Anchialina grossa</i>	
783		Mysidae	<i>Anchialina typica orientalis</i>	
784		Mysidae	<i>Anisomysis bifurcata</i>	
785		Mysidae	<i>Anisomysis phuketensis</i>	
786		Mysidae	<i>Anisomysis similis</i>	
787		Mysidae	<i>Anisomysis spinaintus</i>	
788		Mysidae	<i>Anisomysis spinata</i>	
789		Mysidae	<i>Anisomysis tattersallae</i>	
790		Mysidae	<i>Deltamysis songkhlaensis</i>	
791		Mysidae	<i>Dioptromysis perspicillata</i>	
792		Mysidae	<i>Dioptromysis proxima</i>	
793		Mysidae	<i>Doxomysis littoralis</i>	
794		Mysidae	<i>Erythrope minuta</i>	
795		Mysidae	<i>Erythrope phuketensis</i>	
796		Mysidae	<i>Eurobowmaniella simulans</i>	
797		Mysidae	<i>Gastrosaccus dunckeri</i>	
798		Mysidae	<i>Haplostylus bengalensis</i>	
799		Mysidae	<i>Haplostylus indicus</i>	
800		Mysidae	<i>Haplostylus pacificus</i>	
801		Mysidae	<i>Hemisiriella parva</i>	
802		Mysidae	<i>Heteromysis thailandica</i>	
803		Mysidae	<i>Hypererythrope semispinosa</i>	
804		Mysidae	<i>Hypererythrope spinifera</i>	
805		Mysidae	<i>Hypererythrope validisaeta</i>	
806		Mysidae	<i>Lycomysis spinicauda</i>	
807		Mysidae	<i>Mesopodopsis orientalis</i>	เคยตาต้า
808		Mysidae	<i>Mesopodopsis tenuipes</i>	
809		Mysidae	<i>Mysidopsis indica</i>	
810		Mysidae	<i>Mysidopsis kempii</i>	
811		Mysidae	<i>Nanomysis siamensis</i>	
812		Mysidae	<i>Nipponomysis patula</i>	
813		Mysidae	<i>Nipponomysis patula</i>	
814		Mysidae	<i>Notacanthomysis hodgarti</i>	
815		Mysidae	<i>Notacanthomysis hodgarti</i>	
816		Mysidae	<i>Orientomysis calida</i>	

No.	Infraorder	Family	Scientific name	Thai name
817		Mysidae	<i>Paraleptomysis xenops</i>	
818		Mysidae	<i>Pleureythrops inscita</i>	
819		Mysidae	<i>Pleureythrops monospinosa</i>	
820		Mysidae	<i>Pseudanchialina pusilla</i>	
821		Mysidae	<i>Pseudomysidetes nudus</i>	
822		Mysidae	<i>Rhopalophthalmus egregius</i>	
823		Mysidae	<i>Rhopalophthalmus hastatus</i>	
824		Mysidae	<i>Rhopalophthalmus macropsis</i>	
825		Mysidae	<i>Siriella australiensis</i>	
826		Mysidae	<i>Siriella chaitiamvongae</i>	
827		Mysidae	<i>Siriella dubai</i>	
828		Mysidae	<i>Siriella gracilis</i>	
829		Mysidae	<i>Siriella inomata</i>	
830		Mysidae	<i>Siriella media</i>	
831		Mysidae	<i>Siriella singularis</i>	
832		Mysidae	<i>Siriella vulgaris</i>	
Class Malacostraca; Order Stomatopoda; Suborder Unipeltata				
833		Eurysquillidae	<i>Coronidopsis bicuspis</i>	กั้งตักแต่น
834		Eurysquillidae	<i>Coronidopsis sereni</i>	กั้งตักแต่น
835		Eurysquillidae	<i>Gonodactylaceus falcatus</i>	กั้งตักแต่น
836		Eurysquillidae	<i>Gonodactylaceus mutatus</i>	กั้งตักแต่น
837		Eurysquillidae	<i>Gonodactylaceus siamensis</i>	กั้งตักแต่น
838		Eurysquillidae	<i>Gonodactylaceus tematensis</i>	กั้งตักแต่น
839		Eurysquillidae	<i>Gonodactylellus affinis</i>	กั้งตักแต่น
840		Eurysquillidae	<i>Gonodactylellus annularis</i>	กั้งตักแต่น
841		Eurysquillidae	<i>Gonodactylellus snidvongsi</i>	กั้งตักแต่น
842		Eurysquillidae	<i>Gonodactylellus viridis</i>	กั้งตักแต่น
843		Eurysquillidae	<i>Gonodactylus platysoma</i>	กั้งตักแต่น
844		Eurysquillidae	<i>Gonodactylus smithii</i>	กั้งตักแต่น
845		Eurysquillidae	<i>Manningia australiensis</i>	กั้งตักแต่น
846		Eurysquillidae	<i>Manningia pilaensis</i>	กั้งตักแต่น
847		Odontodactylidae	<i>Odontodactylus cultrifer</i>	กั้งตักแต่นหางม้วน
848		Odontodactylidae	<i>Odontodactylus japonicas</i>	กั้งตักแต่น
849		Odontodactylidae	<i>Odontodactylus scyllarus</i>	กั้งตักแต่นเจ็ดสี
850		Protosquillidae	<i>Haptosquilla glyptocercus</i>	กั้งตักแต่น
851		Protosquillidae	<i>Haptosquilla pulchella</i>	กั้งตักแต่น
852		Protosquillidae	<i>Haptosquilla tuberosa</i>	กั้งตักแต่น
853		Protosquillidae	<i>Siamosquilla hyllebergi</i>	กั้งตักแต่น
854		Pseudosquillidae	<i>Pseudosquilla ciliata</i>	กั้งตักแต่น
855		Lysiosquillidae	<i>Lysiosquilla tredecimdentata</i>	กั้งตักแต่น
856		Lysiosquillidae	<i>Lysiosquillina maculata</i>	กั้งตักแต่น
857		Lysiosquillidae	<i>Lysiosquilloides siamensis</i>	กั้งตักแต่นลายเสือ
858		Nannosquillidae	<i>Acanthosquilla acanthocarpus</i>	กั้งตักแต่น
859		Nannosquillidae	<i>Acanthosquilla derijardi</i>	กั้งตักแต่น
860		Nannosquillidae	<i>Acanthosquilla multifasciata</i>	กั้งตักแต่น
861		Nannosquillidae	<i>Acanthosquilla phalangium</i>	กั้งตักแต่น
862		Nannosquillidae	<i>Acanthosquilla tigrina</i>	กั้งตักแต่น

No.	Infraorder	Family	Scientific name	Thai name
863		Nannosquillidae	<i>Alachosquilla vicina</i>	กั้งตักแตน
864		Nannosquillidae	<i>Pullosquilla thomassini</i>	กั้งตักแตน
865		Parasquillidae	<i>Faughnia formosae</i>	กั้งตักแตน
866		Squillidae	<i>Alima orientalis</i>	กั้งตักแตน
867		Squillidae	<i>Anchisquilla fasciata</i>	กั้งตักแตน
868		Squillidae	<i>Carinosquilla carinata</i>	กั้งตักแตน
869		Squillidae	<i>Carinosquilla multicarinata</i>	กั้งตักแตน
870		Squillidae	<i>Carinosquilla spinosa</i>	กั้งตักแตน
871		Squillidae	<i>Carinosquilla thailandensis</i>	กั้งตักแตน
872		Squillidae	<i>Clorida albolitura</i>	กั้งตักแตน
873		Squillidae	<i>Clorida bombayensis</i>	กั้งตักแตน
874		Squillidae	<i>Clorida decorata</i>	กั้งตักแตน
875		Squillidae	<i>Clorida gaillardia</i>	กั้งตักแตน
876		Squillidae	<i>Clorida latreillei</i>	กั้งตักแตน
877		Squillidae	<i>Clorida rotundicauda</i>	กั้งตักแตน
878		Squillidae	<i>Cloridina chlorida</i>	กั้งตักแตน
879		Squillidae	<i>Cloridina ichneumon</i>	กั้งตักแตน
880		Squillidae	<i>Cloridina malaccensis</i>	กั้งตักแตน
881		Squillidae	<i>Cloridina microphthalma</i>	กั้งตักแตน
882		Squillidae	<i>Cloridina pelamidae</i>	กั้งตักแตน
883		Squillidae	<i>Cloridina verrucosa</i>	กั้งตักแตน
884		Squillidae	<i>Cloridopsis bengalensis</i>	กั้งตักแตนออกดำ
885		Squillidae	<i>Cloridopsis immaculata</i>	กั้งตักแตน
886		Squillidae	<i>Cloridopsis scorpio</i>	กั้งตักแตน
887		Squillidae	<i>Dictyosquilla foveolata</i>	กั้งตักแตน
888		Squillidae	<i>Ergosquilla woodmasoni</i>	กั้งตักแตนสันแดง
889		Squillidae	<i>Fallosquilla fallax</i>	กั้งตักแตน
890		Squillidae	<i>Harpiosquilla annandalei</i>	กั้งตักแตน
891		Squillidae	<i>Harpiosquilla japonica</i>	กั้งตักแตน
892		Squillidae	<i>Harpiosquilla melanoura</i>	กั้งตักแตน
893		Squillidae	<i>Keijia lirata</i>	กั้งตักแตนหลังลาย
894		Squillidae	<i>Lenisquilla lata</i>	กั้งตักแตน
895		Squillidae	<i>Levisquilla incerta</i>	กั้งตักแตน
896		Squillidae	<i>Levisquilla inermis</i>	กั้งตักแตน
897		Squillidae	<i>Levisquilla jurichi</i>	กั้งตักแตน
898		Squillidae	<i>Levisquilla minor</i>	กั้งตักแตน
899		Squillidae	<i>Oratosquillina gonypetes</i>	กั้งตักแตน
900		Squillidae	<i>Oratosquillina inomata</i>	กั้งตักแตน
901		Squillidae	<i>Oratosquillina interrupta</i>	กั้งตักแตนสันแดง
902		Squillidae	<i>Oratosquillina manningi</i>	กั้งตักแตน
903		Squillidae	<i>Oratosquillina ornata</i>	กั้งตักแตน
904		Squillidae	<i>Oratosquillina perpensa</i>	กั้งตักแตน
905		Squillidae	<i>Oratosquillina quinquedentata</i>	กั้งตักแตน
906		Squillidae	<i>Oratosquillina sollicitans</i>	กั้งตักแตน
907		Squillidae	<i>Oratosquillina subtilis</i>	กั้งตักแตน
908		Squillidae	<i>Toshimitsu tiwarii</i>	กั้งตักแตน

No.	Infraorder	Family	Scientific name	Thai name
Class Malacostraca; Order Thermosbaenacea				
909		Halosbaenidae	<i>Theosbaena cambodjiana</i>	
Class Ostracoda; Order Myodocopa; Suborder Myodocopina				
910		Cylindroleberididae	<i>Asteropina minuta</i>	
911		Cylindroleberididae	<i>Asteropina thailandica</i>	
912		Cylindroleberididae	<i>Asteropina verucosa</i>	
913		Cylindroleberididae	<i>Asteropteron thailandicum</i>	
914		Cylindroleberididae	<i>Bruuniella breviata</i>	
915		Cylindroleberididae	<i>Cyclasterope bisetosa</i>	
916		Cylindroleberididae	<i>Cyclasterope fascigera</i>	
917		Cylindroleberididae	<i>Microasteropteron parvum</i>	
918		Cylindroleberididae	<i>Parasterope nana</i>	
919		Cylindroleberididae	<i>Parasterope skogsbergi</i>	
920		Cypridinidae	<i>Amphisiphonostira naviformis</i>	
921		Cypridinidae	<i>Cypridina acuminata</i>	
922		Cypridinidae	<i>Cypridina sinuosa</i>	
923		Cypridinidae	<i>Cypridinodes asymmetrica</i>	
924		Cypridinidae	<i>Paravargula hirsuta</i>	
925		Cypridinidae	<i>Pterocypridina alata</i>	
926		Cypridinidae	<i>Skogsbergia minuta</i>	
927		Cypridinidae	<i>Vargula hilgendorffii</i>	
928		Philomedidae	<i>Euphilomedes nodosa</i>	
929		Philomedidae	<i>Paraphilomedes tricornuta</i>	
930		Philomedidae	<i>Paraphilomedes unicornuta</i>	
931		Rutidermatidae	<i>Rutiderma normani</i>	
932		Sarsiellidae	<i>Eusarsiella armata</i>	
933		Sarsiellidae	<i>Eusarsiella guttata</i>	
934		Sarsiellidae	<i>Eusarsiella longicornis</i>	
935		Sarsiellidae	<i>Eusarsiella longipenna</i>	
936		Sarsiellidae	<i>Eusarsiella maculata</i>	
937		Sarsiellidae	<i>Eusarsiella multispinosa</i>	
938		Sarsiellidae	<i>Eusarsiella nana</i>	
939		Sarsiellidae	<i>Eusarsiella parvispinosa</i>	
940		Sarsiellidae	<i>Eusarsiella spinulosa</i>	
941		Sarsiellidae	<i>Eusarsiella striata</i>	
942		Sarsiellidae	<i>Eusarsiella verae</i>	
943		Sarsiellidae	<i>Sarsiella rugosa</i>	
944		Sarsiellidae	<i>Scottiella crispata</i>	



CR ใกล้สูญพันธุ์อย่างยิ่ง (Critically Endangered) 11 ชนิด

No.	Order	Family	Scientific name	Thai name
Class Hexacorallia (ปะการังแข็ง)				
1	Scleractinia	Acroporidae	<i>Anacropora forbesi</i>	ปะการังกิ่งไม้เล็ก, ปะการังเขากวางเทียม
2	Scleractinia	Acroporidae	<i>Anacropora matthaii</i>	ปะการังกิ่งไม้เล็ก, ปะการังเขากวางเทียม
3	Scleractinia	Pocilloporidae	<i>Seriatopora caliendrum</i>	ปะการังปลายเข็มทู
4	Scleractinia	Pocilloporidae	<i>Seriatopora hystrix</i>	ปะการังปลายเข็ม
5	Scleractinia	Pocilloporidae	<i>Stylophora pistillata</i>	ปะการังหมวกคว่ำ
Class Octocorallia (กัลปังหา/ปะการังอ่อน)				
6	Malacalcyonacea	Nephtyigiorgiae	<i>Nephtyigiorgia</i> sp.	ปะการังอ่อนพริก
7	Malacalcyonacea	Nidaliidae	<i>Nidalia simpsoni</i>	ปะการังอ่อนดอกเดซี่
8	Malacalcyonacea	Paralcyoniidae	<i>Studeriotis</i> sp.	ปะการังอ่อนต้นคริสต์มาส
9	Malacalcyonacea	Xeniidae	<i>Heteroxenia fuscescens</i>	ปะการังอ่อนขนนก
Class Octocorallia (ปะการังสีน้ำเงิน/กัลปังหาเส้ทะเล/ปากกาทะเล)				
10	Scleractyonacea	Ellisellidae	<i>Dichotella</i> sp.	กัลปังหาแอสปารากัส
11	Scleractyonacea	Ellisellidae	<i>Ellisella</i> sp.	กัลปังหาเส้ทะเล

EN ใกล้สูญพันธุ์ (Endangered) 81 ชนิด

No.	Order	Family	Scientific name	Thai name
Class Hexacorallia (ปะการังแข็ง)				
1	Scleractinia	Acroporidae	<i>Acropora aculeus</i>	ปะการังเขากวาง
2	Scleractinia	Acroporidae	<i>Acropora carduus</i>	ปะการังเขากวางแปรงล้างขวด
3	Scleractinia	Acroporidae	<i>Acropora dendrum</i>	ปะการังเขากวางพุ่ม
4	Scleractinia	Acroporidae	<i>Acropora donei</i>	ปะการังเขากวางโต๊ะ
5	Scleractinia	Acroporidae	<i>Acropora echinata</i>	ปะการังเขากวางแปรงล้างขวด
6	Scleractinia	Acroporidae	<i>Acropora elseyi</i>	ปะการังเขากวางแปรงล้างขวด
7	Scleractinia	Acroporidae	<i>Acropora granulosa</i>	ปะการังเขากวางพุ่มกิ่งสั้น
8	Scleractinia	Acroporidae	<i>Acropora horrida</i>	ปะการังเขากวางกิ่งยาว
9	Scleractinia	Acroporidae	<i>Acropora indonesia</i>	ปะการังเขากวางโต๊ะ
10	Scleractinia	Acroporidae	<i>Acropora kosurini</i>	ปะการังเขากวางพุ่มกิ่งสั้น
11	Scleractinia	Acroporidae	<i>Acropora longicyathus</i>	ปะการังเขากวางแปรงล้างขวด
12	Scleractinia	Acroporidae	<i>Acropora loripes</i>	ปะการังเขากวางพุ่มกิ่งสั้น
13	Scleractinia	Acroporidae	<i>Acropora microclados</i>	ปะการังเขากวางพุ่มกิ่งสั้น
14	Scleractinia	Acroporidae	<i>Acropora microphthalma</i>	ปะการังเขากวางพุ่มกิ่งสั้น
15	Scleractinia	Acroporidae	<i>Acropora nana</i>	ปะการังเขากวางพุ่มกิ่งสั้น
16	Scleractinia	Acroporidae	<i>Acropora paniculata</i>	ปะการังเขากวาง
17	Scleractinia	Acroporidae	<i>Acropora rudis</i>	ปะการังเขากวางกิ่งหนา
18	Scleractinia	Acroporidae	<i>Acropora subglabra</i>	ปะการังเขากวางแปรงล้างขวด
19	Scleractinia	Acroporidae	<i>Acropora vaughani</i>	ปะการังเขากวางกิ่งยาว
20	Scleractinia	Acroporidae	<i>Acropora verweyi</i>	ปะการังเขากวางพุ่มกิ่งสั้น
21	Scleractinia	Acroporidae	<i>Alveopora allingi</i>	ปะการังช่องตาข่าย
22	Scleractinia	Acroporidae	<i>Alveopora spongiosa</i>	ปะการังช่องตาข่าย
23	Scleractinia	Acroporidae	<i>Montipora grisea</i>	ปะการังช่องเล็กแบบเคลือบพื้น
24	Scleractinia	Acroporidae	<i>Montipora millepora</i>	ปะการังช่องเล็ก
25	Scleractinia	Acroporidae	<i>Montipora spumosa</i>	ปะการังช่องเล็กแบบเคลือบพื้น

No.	Order	Family	Scientific name	Thai name
26	Scleractinia	Acroporidae	<i>Montipora turtlensis</i>	ปะการังช่องเล็ก
27	Scleractinia	Acroporidae	<i>Montipora undata</i>	ปะการังช่องเล็ก
28	Scleractinia	Agariciidae	<i>Leptoseris explanata</i>	ปะการังข้าวเกรียบ, ปะการังหินอ่อนลายเส้น
29	Scleractinia	Agariciidae	<i>Leptoseris foliosa</i>	ปะการังข้าวเกรียบ, ปะการังหินอ่อนลายเส้น
30	Scleractinia	Agariciidae	<i>Leptoseris gardineri</i>	ปะการังข้าวเกรียบ, ปะการังหินอ่อนลายเส้น
31	Scleractinia	Agariciidae	<i>Leptoseris hawaiiensis</i>	ปะการังข้าวเกรียบ, ปะการังหินอ่อนลายเส้น
32	Scleractinia	Agariciidae	<i>Leptoseris incrustans</i>	ปะการังข้าวเกรียบ, ปะการังหินอ่อนลายเส้น
33	Scleractinia	Agariciidae	<i>Leptoseris papyracea</i>	ปะการังข้าวเกรียบ, ปะการังหินอ่อนลายเส้น
34	Scleractinia	Agariciidae	<i>Leptoseris scabra</i>	ปะการังข้าวเกรียบ, ปะการังหินอ่อนลายเส้น
35	Scleractinia	Agariciidae	<i>Leptoseris tubulifera</i>	ปะการังข้าวเกรียบ, ปะการังหินอ่อนลายเส้น
36	Scleractinia	Agariciidae	<i>Pavona duerdeni</i>	ปะการังลายดอกไม้
37	Scleractinia	Agariciidae	<i>Pavona maldivensis</i>	ปะการังลายดอกไม้
38	Scleractinia	Agariciidae	<i>Pavona minuta</i>	ปะการังลายดอกไม้
39	Scleractinia	Astrocoeniidae	<i>Stylocoeniella guentheri</i>	ปะการังหนามเดี่ยว
40	Scleractinia	Coscinaraeidae	<i>Coscinaraea monile</i>	ปะการังคอสดินาเรีย
41	Scleractinia	Dendrophylliidae	<i>Tubeastraea diaphana</i>	ปะการังถ้วยเขียวดำก้านยาว
42	Scleractinia	Dendrophylliidae	<i>Tubeastraea faulkneri</i>	ปะการังถ้วยส้มก้านยาว
43	Scleractinia	Dendrophylliidae	<i>Turbinaria patula</i>	ปะการังจานดอกใหญ่กระบอกเอียง
44	Scleractinia	Dendrophylliidae	<i>Turbinaria radicalis</i>	ปะการังจานช่องเปี้ยว
45	Scleractinia	Fungiidae	<i>Cycloseris costulata</i>	ปะการังดอกเห็ดกลมผิวเรียบ
46	Scleractinia	Fungiidae	<i>Cycloseris cyclolites</i>	ปะการังดอกเห็ดกลมผิวเรียบ
47	Scleractinia	Fungiidae	<i>Cycloseris distorta</i>	ปะการังดอกเห็ดซึก
48	Scleractinia	Fungiidae	<i>Cycloseris explanulata</i>	ปะการังเห็ดเคลือบลายกลีบดอกไม้
49	Scleractinia	Fungiidae	<i>Cycloseris fragilis</i>	ปะการังดอกเห็ดแยกขวาง
50	Scleractinia	Fungiidae	<i>Cycloseris wellsi</i>	ปะการังเห็ดเคลือบลายกลีบดอกไม้
51	Scleractinia	Fungiidae	<i>Halomitra pileus</i>	ปะการังเห็ดถ้วยคว่ำ
52	Scleractinia	Fungiidae	<i>Heliofungia actiniformis</i>	ปะการังดอกเห็ดทวนดยาว
53	Scleractinia	Fungiidae	<i>Sandalolitha dentata</i>	ปะการังร่องเท้าตะ
54	Scleractinia	Fungiidae	<i>Sandalolitha robusta</i>	ปะการังร่องเท้าตะ
55	Scleractinia	Lobophylliidae	<i>Lobophyllia diminuta</i>	ปะการังสมองใหญ่
56	Scleractinia	Merulinidae	<i>Catalaphyllia jardinei</i>	ปะการังพัดทวนดยาว
57	Scleractinia	Merulinidae	<i>Cyphastrea ocellina</i>	ปะการังดาวเล็ก
58	Scleractinia	Merulinidae	<i>Dipsastraea helianthoides</i>	ปะการังวงแหวน
59	Scleractinia	Merulinidae	<i>Dipsastraea laxa</i>	ปะการังวงแหวน
60	Scleractinia	Merulinidae	<i>Dipsastraea veroni</i>	ปะการังวงแหวนใหญ่
61	Scleractinia	Merulinidae	<i>Echinopora hirsutissima</i>	ปะการังช่องหนาม
62	Scleractinia	Merulinidae	<i>Echinopora mammiformis</i>	ปะการังช่องหนาม
63	Scleractinia	Merulinidae	<i>Favites chinensis</i>	ปะการังวงแหวน
64	Scleractinia	Merulinidae	<i>Favites complanata</i>	ปะการังช่องเหลี่ยม
65	Scleractinia	Merulinidae	<i>Goniastrea edwardsi</i>	ปะการังรังผึ้งเล็ก
66	Scleractinia	Merulinidae	<i>Paramonastrea peresi</i>	ปะการังรังผึ้งเรียบขอบบาง
67	Scleractinia	Merulinidae	<i>Pectinia cf. teres</i>	ปะการังแผ่นเปลวไฟ, ปะการังดอกจอก
68	Scleractinia	Merulinidae	<i>Platygyra verweyi</i>	ปะการังสมองร่องสันผนังบาง
69	Scleractinia	Merulinidae	<i>Trachyphyllia geoffroyi</i>	ปะการังมุกดา
70	Scleractinia	Plesiastreidae	<i>Plesiastrea versipora</i>	ปะการังดาวเล็กมงกุฏ
71	Scleractinia	Pocilloporidae	<i>Pocillopora woodjonesi</i>	ปะการังดอกกะหล่ำกิ่งไม้พาย
72	Scleractinia	Poritidae	<i>Goniopora albiconus</i>	ปะการังดอกไม้ทะเลขาว

No.	Order	Family	Scientific name	Thai name
73	Scleractinia	Poritidae	<i>Goniopora cf. burgosi</i>	ปะการังดอกไม้ทะเลแบบก้อนปนแท่งหนวดสั้น
74	Scleractinia	Poritidae	<i>Goniopora stokesi</i>	ปะการังดอกไม้ทะเลปมหลุด
75	Scleractinia	Poritidae	<i>Porites horizontalata</i>	ปะการังโขดแบนแผ่นปนกิ่งผิวย่น
76	Scleractinia	Psammocoridae	<i>Psammocora columna</i>	ปะการังลายกลีบดอกไม้จิว
77	Scleractinia	Rhizangiidae	<i>Siderastrea savignyana</i>	ปะการังลายพัด
78	Scleractinia	Siderastreidae	<i>Pseudosiderastrea tayamai</i>	ปะการังลายพัด
Class Octocorallia (กัลปังหา/ปะการังอ่อน)				
79	Malacalcyonacea	Alcyoniidae	<i>Eleutherobia</i> sp.	ปะการังอ่อนหนัง
80	Malacalcyonacea	Nephtheidae	<i>Stereonephthya</i> sp.	ปะการังอ่อนดอกไม้หนาม
81	Malacalcyonacea	Nephtheidae	<i>Umbellulifera</i> sp.	ปะการังอ่อนต้นไม้

VU มีแนวโน้มใกล้สูญพันธุ์ (Vulnerable) 268 ชนิด

No.	Order	Family	Scientific name	Thai name
Class Hexacorallia (ดอกไม้ทะเล)				
1	Actiniaria	Actiniidae	<i>Entacmaea quadricolor</i>	ดอกไม้ทะเลนมสาว
2	Actiniaria	Actiniidae	<i>Heteractis aurora</i>	ดอกไม้ทะเลทราย
3	Actiniaria	Actiniidae	<i>Heteractis crispa</i>	ดอกไม้ทะเลขาว
4	Actiniaria	Actiniidae	<i>Heteractis magnifica</i>	ดอกไม้ทะเลกันม่วง
5	Actiniaria	Actiniidae	<i>Heteractis malu</i>	ดอกไม้ทะเลแฟลชขาว
6	Actiniaria	Actiniidae	<i>Paracondylactis cf. sinensis</i>	ดากทะเล
7	Actiniaria	Phymanthidae	<i>Phymanthus</i> sp.	ดอกไม้ทะเลทราย
8	Actiniaria	Stichodactylidae	<i>Stichodactyla gigantea</i>	ดอกไม้ทะเลพรมหนวดยาว
9	Actiniaria	Stichodactylidae	<i>Stichodactyla haddoni</i>	ดอกไม้ทะเลพรม
10	Actiniaria	Stichodactylidae	<i>Stichodactyla mertensii</i>	ดอกไม้ทะเลพรมหนวดยาว
11	Actiniaria	Thalassianthidae	<i>Cryptodendrum adhaesivum</i>	ดอกไม้ทะเลพิชซ่า
Class Hexacorallia (ปะการังดำ/แฉ้ทะเล)				
12	Antipatharia	Antipathidae	<i>Antipathes</i> sp.	ปะการังสีดำ
13	Antipatharia	Antipathidae	<i>Cirripathes spiralis</i>	ปะการังสีดำวน
Class Hexacorallia (ดอกไม้ทะเลท่อ)				
14	Ceriantharia	Arachnactidae	<i>Isarachnanthus nocturnus</i>	ดอกไม้ทะเลท่อ
15	Ceriantharia	Cerianthidae	<i>Cerianthus</i> sp.	ดอกไม้ทะเลท่อ
Class Hexacorallia (เห็ดทะเล)				
16	Corallimorpharia	Corallimorphidae	<i>Corynactis caboverdensis</i>	เห็ดสีชมพู
17	Corallimorpharia	Discosomidae	<i>Amplexidiscus fenestrafer</i>	เห็ดหูช้างยักษ์
18	Corallimorpharia	Discosomidae	<i>Discosoma carlgreni</i>	เห็ดทะเล
19	Corallimorpharia	Discosomidae	<i>Discosoma cf. bryoides</i>	เห็ดทะเล
20	Corallimorpharia	Discosomidae	<i>Discosoma fowleri</i>	เห็ดทะเล
21	Corallimorpharia	Discosomidae	<i>Discosoma fungiforme</i>	เห็ดทะเล
22	Corallimorpharia	Discosomidae	<i>Discosoma howesii</i>	เห็ดทะเล
23	Corallimorpharia	Discosomidae	<i>Discosoma nummiforme</i>	เห็ดทะเลปม
24	Corallimorpharia	Discosomidae	<i>Discosoma rubraois</i>	เห็ดก้านร่ม
25	Corallimorpharia	Discosomidae	<i>Discosoma unguja</i>	เห็ดทะเล
26	Corallimorpharia	Discosomidae	<i>Metarhodactis boninensis</i>	เห็ดหูช้าง
27	Corallimorpharia	Discosomidae	<i>Platyzoanthus mussoides</i>	เห็ดสองปาก
Class Hexacorallia (ปะการังแข็ง)				
28	Scleractinia	Acroporidae	<i>Acropora abrotanoides</i>	ปะการังเขากวางกิ่งหนา
29	Scleractinia	Acroporidae	<i>Acropora acuminata</i>	ปะการังเขากวาง

No.	Order	Family	Scientific name	Thai name
30	Scleractinia	Acroporidae	<i>Acropora anthocercis</i>	ปะการังเขากวาง
31	Scleractinia	Acroporidae	<i>Acropora aspera</i>	ปะการังเขากวางพุ่มกิ่งสั้น
32	Scleractinia	Acroporidae	<i>Acropora austera</i>	ปะการังเขากวางกิ่งยาว
33	Scleractinia	Acroporidae	<i>Acropora cerealis</i>	ปะการังเขากวางพุ่ม
34	Scleractinia	Acroporidae	<i>Acropora clathrata</i>	ปะการังเขากวางโต๊ะ
35	Scleractinia	Acroporidae	<i>Acropora cytherea</i>	ปะการังเขากวางโต๊ะ
36	Scleractinia	Acroporidae	<i>Acropora digitifera</i>	ปะการังเขากวางพุ่ม
37	Scleractinia	Acroporidae	<i>Acropora divaricata</i>	ปะการังเขากวางโต๊ะ
38	Scleractinia	Acroporidae	<i>Acropora florida</i>	ปะการังเขากวางกิ่งยาว
39	Scleractinia	Acroporidae	<i>Acropora gemmifera</i>	ปะการังเขากวางพุ่มกิ่งสั้น
40	Scleractinia	Acroporidae	<i>Acropora glauca</i>	ปะการังเขากวางพุ่มกิ่งสั้น
41	Scleractinia	Acroporidae	<i>Acropora grandis</i>	ปะการังเขากวางกิ่งยาว
42	Scleractinia	Acroporidae	<i>Acropora hoeksemai</i>	ปะการังเขากวาง
43	Scleractinia	Acroporidae	<i>Acropora humilis</i>	ปะการังเขากวาง
44	Scleractinia	Acroporidae	<i>Acropora hyacinthus</i>	ปะการังเขากวางโต๊ะ
45	Scleractinia	Acroporidae	<i>Acropora intermedia</i>	ปะการังเขากวางกิ่งยาว
46	Scleractinia	Acroporidae	<i>Acropora latistella</i>	ปะการังเขากวางพุ่มกิ่งสั้น
47	Scleractinia	Acroporidae	<i>Acropora listeri</i>	ปะการังเขากวางพุ่มกิ่งสั้น
48	Scleractinia	Acroporidae	<i>Acropora lovelli</i>	ปะการังเขากวางกิ่งยาว
49	Scleractinia	Acroporidae	<i>Acropora lutkeni</i>	ปะการังเขากวางกิ่งยาว
50	Scleractinia	Acroporidae	<i>Acropora millepora</i>	ปะการังเขากวางพุ่มกิ่งสั้น
51	Scleractinia	Acroporidae	<i>Acropora monticulosa</i>	ปะการังเขากวางพุ่มกิ่งสั้น
52	Scleractinia	Acroporidae	<i>Acropora muricata</i>	ปะการังเขากวางกิ่งยาว
53	Scleractinia	Acroporidae	<i>Acropora nasuta</i>	ปะการังเขากวางพุ่มกิ่งสั้น
54	Scleractinia	Acroporidae	<i>Acropora polystoma</i>	ปะการังเขากวางพุ่มกิ่งสั้น
55	Scleractinia	Acroporidae	<i>Acropora pulchra</i>	ปะการังเขากวางพุ่มกิ่งสั้น
56	Scleractinia	Acroporidae	<i>Acropora robusta</i>	ปะการังเขากวางยอดปาน
57	Scleractinia	Acroporidae	<i>Acropora samoensis</i>	ปะการังเขากวางพุ่มกิ่งสั้น
58	Scleractinia	Acroporidae	<i>Acropora secale</i>	ปะการังเขากวางพุ่มกิ่งสั้น
59	Scleractinia	Acroporidae	<i>Acropora selago</i>	ปะการังเขากวางพุ่มกิ่งสั้น
60	Scleractinia	Acroporidae	<i>Acropora sirikitiae</i>	ปะการังเขากวาง
61	Scleractinia	Acroporidae	<i>Acropora solitaryensis</i>	ปะการังเขากวางโต๊ะ
62	Scleractinia	Acroporidae	<i>Acropora spicifera</i>	ปะการังเขากวางโต๊ะ
63	Scleractinia	Acroporidae	<i>Acropora subulata</i>	ปะการังเขากวางโต๊ะ
64	Scleractinia	Acroporidae	<i>Acropora tenuis</i>	ปะการังเขากวางพุ่มกิ่งสั้น
65	Scleractinia	Acroporidae	<i>Acropora valenciennesi</i>	ปะการังเขากวางโต๊ะกิ่งยาว
66	Scleractinia	Acroporidae	<i>Acropora valida</i>	ปะการังเขากวางพุ่มกิ่งสั้น
67	Scleractinia	Acroporidae	<i>Astreopora cucullata</i>	ปะการังช่อดาว
68	Scleractinia	Acroporidae	<i>Astreopora expansa</i>	ปะการังช่อดาว
69	Scleractinia	Acroporidae	<i>Astreopora gracilis</i>	ปะการังช่อดาว
70	Scleractinia	Acroporidae	<i>Astreopora listeri</i>	ปะการังช่อดาว
71	Scleractinia	Acroporidae	<i>Astreopora moretonensis</i>	ปะการังช่อดาว
72	Scleractinia	Acroporidae	<i>Astreopora myriophthalma</i>	ปะการังช่อดาว
73	Scleractinia	Acroporidae	<i>Isopora palifera</i>	ปะการังเขากวางกิ่งแบนหนา
74	Scleractinia	Acroporidae	<i>Montipora aequituberculata</i>	ปะการังช่องเล็กแบบแผ่น
75	Scleractinia	Acroporidae	<i>Montipora angulata</i>	ปะการังช่องเล็กแบบกึ่ง
76	Scleractinia	Acroporidae	<i>Montipora caliculata</i>	ปะการังช่องเล็กแบบเคลือบพื้น

No.	Order	Family	Scientific name	Thai name
77	Scleractinia	Acroporidae	<i>Montipora cebuensis</i>	ปะการังช่องเล็ก
78	Scleractinia	Acroporidae	<i>Montipora crassituberculata</i>	ปะการังช่องเล็กแบบแผ่นปนเคลือบ
79	Scleractinia	Acroporidae	<i>Montipora danae</i>	ปะการังช่องเล็ก
80	Scleractinia	Acroporidae	<i>Montipora digitata</i>	ปะการังช่องเล็กแบบกิ่ง
81	Scleractinia	Acroporidae	<i>Montipora efflorescens</i>	ปะการังช่องเล็กแบบเคลือบพื้น
82	Scleractinia	Acroporidae	<i>Montipora foliosa</i>	ปะการังช่องเล็กแบบแผ่น
83	Scleractinia	Acroporidae	<i>Montipora foveolata</i>	ปะการังช่องเล็กแบบเคลือบพื้นหรือปนก้อน
84	Scleractinia	Acroporidae	<i>Montipora hispida</i>	ปะการังช่องเล็ก
85	Scleractinia	Acroporidae	<i>Montipora informis</i>	ปะการังช่องเล็กแบบเคลือบพื้น
86	Scleractinia	Acroporidae	<i>Montipora mollis</i>	ปะการังช่องเล็กแบบเคลือบพื้น
87	Scleractinia	Acroporidae	<i>Montipora monasteriata</i>	ปะการังช่องเล็กแบบเคลือบพื้น
88	Scleractinia	Acroporidae	<i>Montipora peltiformis</i>	ปะการังช่องเล็กแบบแผ่น
89	Scleractinia	Acroporidae	<i>Montipora spongodes</i>	ปะการังช่องเล็กแบบเคลือบพื้น
90	Scleractinia	Acroporidae	<i>Montipora tuberculosa</i>	ปะการังช่องเล็กแบบเคลือบพื้น
91	Scleractinia	Acroporidae	<i>Montipora turgescens</i>	ปะการังช่องเล็กแบบเคลือบพื้น
92	Scleractinia	Acroporidae	<i>Montipora venosa</i>	ปะการังช่องเล็กแบบเคลือบพื้น
93	Scleractinia	Acroporidae	<i>Montipora verrucosa</i>	ปะการังช่องเล็กแบบเคลือบพื้น
94	Scleractinia	Acroporidae	<i>Montipora vietnamensis</i>	ปะการังช่องเล็ก
95	Scleractinia	Agariciidae	<i>Coeloseris mayeri</i>	ปะการังรังผึ้งเล็ก
96	Scleractinia	Agariciidae	<i>Gardineroseris planulata</i>	ปะการังหินอ่อนขอบคม
97	Scleractinia	Agariciidae	<i>Leptoseris mycetoseroides</i>	ปะการังข้าวเกรียบ, ปะการังหินอ่อนลายเส้น
98	Scleractinia	Agariciidae	<i>Pachyseris rugosa</i>	ปะการังลายลูกฟูก
99	Scleractinia	Agariciidae	<i>Pachyseris speciosa</i>	ปะการังลายลูกฟูก
100	Scleractinia	Agariciidae	<i>Pavona cactus</i>	ปะการังลายดอกไม้
101	Scleractinia	Agariciidae	<i>Pavona clavus</i>	ปะการังลายดอกไม้
102	Scleractinia	Agariciidae	<i>Pavona danai</i>	ปะการังลายดอกไม้
103	Scleractinia	Agariciidae	<i>Pavona decussata</i>	ปะการังลายดอกไม้
104	Scleractinia	Agariciidae	<i>Pavona explanulata</i>	ปะการังลายดอกไม้
105	Scleractinia	Agariciidae	<i>Pavona frondifera</i>	ปะการังลายดอกไม้
106	Scleractinia	Agariciidae	<i>Pavona varians</i>	ปะการังลายดอกไม้
107	Scleractinia	Agariciidae	<i>Pavona venosa</i>	ปะการังลายดอกไม้
108	Scleractinia	Caryophylliidae	<i>Heterocyathus aequicostatus</i>	ปะการังกระดุมลายเส้น
109	Scleractinia	Dendrophylliidae	<i>Balanophyllia</i> sp.	ปะการังถ้วยเดียวรีคอด
110	Scleractinia	Dendrophylliidae	<i>Heteropsammia cochlea</i>	ปะการังกระดุมรูปหอย
111	Scleractinia	Dendrophylliidae	<i>Tubastraea coccinea</i>	ปะการังถ้วยส้ม
112	Scleractinia	Dendrophylliidae	<i>Tubastraea micranthus</i>	ปะการังกิ่งเขี้ยวดำ
113	Scleractinia	Dendrophylliidae	<i>Turbinaria frondens</i>	ปะการังจานหน้าเดียว
114	Scleractinia	Dendrophylliidae	<i>Turbinaria mesenterina</i>	ปะการังจานบิดม้วน
115	Scleractinia	Dendrophylliidae	<i>Turbinaria peltata</i>	ปะการังจานดอกใหญ่กระบอกตั้ง
116	Scleractinia	Dendrophylliidae	<i>Turbinaria reniformis</i>	ปะการังจานทอง
117	Scleractinia	Dendrophylliidae	<i>Turbinaria stellulata</i>	ปะการังจานเคลือบพื้น
118	Scleractinia	Diploastraeidae	<i>Diploastrea heliopora</i>	ปะการังดาวใหญ่
119	Scleractinia	Euphylliidae	<i>Euphyllia glabrescens</i>	ปะการังหนวดถั่ว, ปะการังหนวดปม
120	Scleractinia	Euphylliidae	<i>Fimbriaphyllia ancora</i>	ปะการังหนวดถั่ว
121	Scleractinia	Euphylliidae	<i>Galaxea astreata</i>	ปะการังกาน้ำช้ำเล็ก
122	Scleractinia	Euphylliidae	<i>Galaxea fascicularis</i>	ปะการังกาน้ำช้ำใหญ่
123	Scleractinia	Fungiidae	<i>Ctenactis crassa</i>	ปะการังเห็ดรีช่องเรียง

No.	Order	Family	Scientific name	Thai name
124	Scleractinia	Fungiidae	<i>Ctenactis echinata</i>	ปะการังเห็ดศรีช่องเดี่ยว
125	Scleractinia	Fungiidae	<i>Cycloseris mokai</i>	ปะการังเห็ดเคลือบหนาม
126	Scleractinia	Fungiidae	<i>Danafungia horrida</i>	ปะการังดอกเห็ดตาน้ำ
127	Scleractinia	Fungiidae	<i>Fungia fungites</i>	ปะการังดอกเห็ดพังใจเตส
128	Scleractinia	Fungiidae	<i>Herpolitha limax</i>	ปะการังบูมเมอแรง
129	Scleractinia	Fungiidae	<i>Lithophyllon concinna</i>	ปะการังดอกเห็ดคอนจีนน้ำ
130	Scleractinia	Fungiidae	<i>Lithophyllon repanda</i>	ปะการังดอกเห็ดรีแพนด้า
131	Scleractinia	Fungiidae	<i>Lithophyllon scabra</i>	ปะการังดอกเห็ดสกาบร้า
132	Scleractinia	Fungiidae	<i>Lithophyllon undulatum</i>	ปะการังเห็ดเคลือบ, ปะการังใบหิน
133	Scleractinia	Fungiidae	<i>Lobactis scutaria</i>	ปะการังดอกเห็ดกลีบคลื่น
134	Scleractinia	Fungiidae	<i>Pleuractis granulosa</i>	ปะการังดอกเห็ดกลมหลังโหนด
135	Scleractinia	Fungiidae	<i>Pleuractis moluccensis</i>	ปะการังเห็ดศรีหลังโหนด
136	Scleractinia	Fungiidae	<i>Pleuractis paumotensis</i>	ปะการังเห็ดศรี
137	Scleractinia	Fungiidae	<i>Podabacia crustacea</i>	ปะการังเห็ดลายวงเล็บ
138	Scleractinia	Fungiidae	<i>Polyphyllia talpina</i>	ปะการังเห็ดลายใบไม้
139	Scleractinia	Leptastreidae	<i>Leptastrea purpurea</i>	ปะการังดาวเหลี่ยม
140	Scleractinia	Leptastreidae	<i>Leptastrea transversa</i>	ปะการังดาวเหลี่ยม
141	Scleractinia	Lobophylliidae	<i>Acanthastrea echinata</i>	ปะการังดาวหนาม
142	Scleractinia	Lobophylliidae	<i>Cynarina lacrymalis</i>	ปะการังเหรียญหนามใหญ่
143	Scleractinia	Lobophylliidae	<i>Echinophyllia aspera</i>	ปะการังใบเคลือบหนามหนา
144	Scleractinia	Lobophylliidae	<i>Lobophyllia agaricia</i>	ปะการังสมองใหญ่
145	Scleractinia	Lobophylliidae	<i>Lobophyllia corymbosa</i>	ปะการังถ้วยสมอง
146	Scleractinia	Lobophylliidae	<i>Lobophyllia hataii</i>	ปะการังถ้วยสมอง
147	Scleractinia	Lobophylliidae	<i>Lobophyllia hemprichii</i>	ปะการังถ้วยสมอง
148	Scleractinia	Lobophylliidae	<i>Lobophyllia radians</i>	ปะการังสมองใหญ่
149	Scleractinia	Lobophylliidae	<i>Lobophyllia recta</i>	ปะการังสมองใหญ่
150	Scleractinia	Lobophylliidae	<i>Lobophyllia rowleyensis</i>	ปะการังสมองร่องตื้น
151	Scleractinia	Lobophylliidae	<i>Lobophyllia valenciennesii</i>	ปะการังสมองใหญ่
152	Scleractinia	Lobophylliidae	<i>Lobophyllia vitiensis</i>	ปะการังเหรียญหนามเล็ก
153	Scleractinia	Lobophylliidae	<i>Oxypora echinata</i>	ปะการังเคลือบหนามบาง
154	Scleractinia	Lobophylliidae	<i>Oxypora lacera</i>	ปะการังเคลือบหนามบาง
155	Scleractinia	Merulinidae	<i>Astraeosmilia maxima</i>	ปะการังวงแหวนใหญ่
156	Scleractinia	Merulinidae	<i>Astrea curta</i>	ปะการังวงแหวนเล็ก
157	Scleractinia	Merulinidae	<i>Coelastrea aspera</i>	ปะการังรังผึ้งใหญ่ช่องมงกุฏ
158	Scleractinia	Merulinidae	<i>Cyphastrea chalcidicum</i>	ปะการังดาวเล็ก
159	Scleractinia	Merulinidae	<i>Cyphastrea microphthalma</i>	ปะการังดาวเล็ก
160	Scleractinia	Merulinidae	<i>Cyphastrea serailia</i>	ปะการังดาวเล็ก
161	Scleractinia	Merulinidae	<i>Dipsastraea amicorum</i>	ปะการังวงแหวนกระบอก
162	Scleractinia	Merulinidae	<i>Dipsastraea favus</i>	ปะการังวงแหวนปิด
163	Scleractinia	Merulinidae	<i>Dipsastraea lizardensis</i>	ปะการังวงแหวน
164	Scleractinia	Merulinidae	<i>Dipsastraea matthaii</i>	ปะการังวงแหวนหนามเล็ก
165	Scleractinia	Merulinidae	<i>Dipsastraea pallida</i>	ปะการังวงแหวน
166	Scleractinia	Merulinidae	<i>Dipsastraea rotumana</i>	ปะการังวงแหวนหนามใหญ่
167	Scleractinia	Merulinidae	<i>Dipsastraea speciosa</i>	ปะการังวงแหวน
168	Scleractinia	Merulinidae	<i>Dipsastraea truncata</i>	ปะการังวงแหวนเอียง
169	Scleractinia	Merulinidae	<i>Echinopora gemmacea</i>	ปะการังช่องหนาม
170	Scleractinia	Merulinidae	<i>Echinopora horrida</i>	ปะการังช่องหนาม

No.	Order	Family	Scientific name	Thai name
171	Scleractinia	Merulinidae	<i>Echinopora lamellosa</i>	ปะการังช่องหนาม
172	Scleractinia	Merulinidae	<i>Favites abdita</i>	ปะการังช่องเหลี่ยมโหนกบาง
173	Scleractinia	Merulinidae	<i>Favites colemani</i>	ปะการังช่องเหลี่ยมแหวนเล็กเรียบ
174	Scleractinia	Merulinidae	<i>Favites flexuosa</i>	ปะการังช่องเหลี่ยม
175	Scleractinia	Merulinidae	<i>Favites halicora</i>	ปะการังช่องเหลี่ยมโหนกหนา
176	Scleractinia	Merulinidae	<i>Favites magnistellata</i>	ปะการังช่องเหลี่ยมแหวนบิด
177	Scleractinia	Merulinidae	<i>Favites pentagona</i>	ปะการังช่องเหลี่ยมเพนตากอน
178	Scleractinia	Merulinidae	<i>Favites rotundata</i>	ปะการังช่องเหลี่ยมแหวนใหญ่
179	Scleractinia	Merulinidae	<i>Favites valenciennesii</i>	ปะการังช่องเหลี่ยมแหวนเล็กหยาบ
180	Scleractinia	Merulinidae	<i>Goniastrea pectinata</i>	ปะการังรังผึ้งยักษ์
181	Scleractinia	Merulinidae	<i>Goniastrea retiformis</i>	ปะการังรังผึ้งเล็ก
182	Scleractinia	Merulinidae	<i>Goniastrea stelligera</i>	ปะการังรังผึ้งแหวนกลม
183	Scleractinia	Merulinidae	<i>Hydnophora exesa</i>	ปะการังหนามขนุนเคลือบพื้น
184	Scleractinia	Merulinidae	<i>Hydnophora microconos</i>	ปะการังหนามขนุนก้อน
185	Scleractinia	Merulinidae	<i>Hydnophora rigida</i>	ปะการังหนามขนุนกิ่ง
186	Scleractinia	Merulinidae	<i>Leptoria phrygia</i>	ปะการังสมอร่องเล็ก
187	Scleractinia	Merulinidae	<i>Merulina ampliata</i>	ปะการังใบไม้ร่องหนามแผ่นหนา
188	Scleractinia	Merulinidae	<i>Merulina cylindrica</i>	ปะการังใบไม้ร่องหนามแบบแท่ง
189	Scleractinia	Merulinidae	<i>Merulina scabricula</i>	ปะการังใบไม้ร่องหนามแผ่นบาง
190	Scleractinia	Merulinidae	<i>Mycedium elephantotus</i>	ปะการังหูช้าง, ปะการังผักกาดหนาม
191	Scleractinia	Merulinidae	<i>Oulophyllia crispera</i>	ปะการังสมอร่องเหลี่ยม
192	Scleractinia	Merulinidae	<i>Pectinia alcornis</i>	ปะการังแผ่นเปลวไฟ, ปะการังดอกจอก
193	Scleractinia	Merulinidae	<i>Pectinia lactuca</i>	ปะการังแผ่นเปลวไฟ, ปะการังดอกจอก
194	Scleractinia	Merulinidae	<i>Pectinia paeonia</i>	ปะการังแผ่นเปลวไฟ, ปะการังดอกจอก
195	Scleractinia	Merulinidae	<i>Platygyra daedalea</i>	ปะการังสมอร่องยาวผืนเหลี่ยม
196	Scleractinia	Merulinidae	<i>Platygyra lamellina</i>	ปะการังสมอร่องยาวผืนมน
197	Scleractinia	Merulinidae	<i>Platygyra pini</i>	ปะการังสมอร่องสั้นผืนหนา
198	Scleractinia	Merulinidae	<i>Platygyra sinensis</i>	ปะการังสมอร่องยาว
199	Scleractinia	Oulastreidae	<i>Oulastrea crispata</i>	ปะการังมีำลาย, ปะการังวงแหวนดำ
200	Scleractinia	Plerogyridae	<i>Physogyra lichtensteini</i>	ปะการังลูกโป่งเล็ก
201	Scleractinia	Plerogyridae	<i>Plerogyra sinuosa</i>	ปะการังลูกโป่งใหญ่
202	Scleractinia	Pocilloporidae	<i>Pocillopora acuta</i>	ปะการังดอกกะหล่ำกึ่งเล็ก
203	Scleractinia	Pocilloporidae	<i>Pocillopora damicornis</i>	ปะการังดอกกะหล่ำกึ่งเล็ก
204	Scleractinia	Pocilloporidae	<i>Pocillopora grandis</i>	ปะการังดอกกะหล่ำกึ่งใหญ่
205	Scleractinia	Pocilloporidae	<i>Pocillopora meandrina</i>	ปะการังดอกกะหล่ำกึ่งปลายแบน
206	Scleractinia	Pocilloporidae	<i>Pocillopora verrucosa</i>	ปะการังดอกกะหล่ำกึ่งนิ้วมือ
207	Scleractinia	Poritidae	<i>Bernardpora stutchburyi</i>	ปะการังดอกไม้ทะเลจิ๋ว
208	Scleractinia	Poritidae	<i>Goniopora columna</i>	ปะการังดอกไม้ทะเลแบบแท่งแบน
209	Scleractinia	Poritidae	<i>Goniopora djiboutiensis</i>	ปะการังดอกไม้ทะเลแบบกึ่งก้อนปนแท่ง
210	Scleractinia	Poritidae	<i>Goniopora fruticosa</i>	ปะการังดอกไม้ทะเลกิ่งเล็ก
211	Scleractinia	Poritidae	<i>Goniopora lobata</i>	ปะการังดอกไม้ทะเลแบบก้อนปนแท่ง
212	Scleractinia	Poritidae	<i>Goniopora norfolkensis</i>	ปะการังดอกไม้ทะเล
213	Scleractinia	Poritidae	<i>Goniopora palmensis</i>	ปะการังดอกไม้ทะเล
214	Scleractinia	Poritidae	<i>Goniopora pandoraensis</i>	ปะการังดอกไม้ทะเล
215	Scleractinia	Poritidae	<i>Goniopora pedunculata</i>	ปะการังดอกไม้ทะเล
216	Scleractinia	Poritidae	<i>Goniopora pendulus</i>	ปะการังดอกไม้ทะเลหนวดย้วยยาว
217	Scleractinia	Poritidae	<i>Goniopora tenuidens</i>	ปะการังดอกไม้ทะเล

No.	Order	Family	Scientific name	Thai name
218	Scleractinia	Poritidae	<i>Porites annae</i>	ปะการังโขดแบบปม
219	Scleractinia	Poritidae	<i>Porites australiensis</i>	ปะการังโขดแบบก้อนผิวเรียบ
220	Scleractinia	Poritidae	<i>Porites cylindrica</i>	ปะการังโขดนิ้วมือผิวเรียบ
221	Scleractinia	Poritidae	<i>Porites evermanni</i>	ปะการังโขดแบบก้อนปนแห่งหวดฟู
222	Scleractinia	Poritidae	<i>Porites lichen</i>	ปะการังโขดแบบแผ่นปนโหนก
223	Scleractinia	Poritidae	<i>Porites lobata</i>	ปะการังโขดแบบก้อนผิวเรียบ
224	Scleractinia	Poritidae	<i>Porites murrayensis</i>	ปะการังโขดแบบก้อนผิวเรียบ
225	Scleractinia	Poritidae	<i>Porites nigrescens</i>	ปะการังโขดนิ้วมือขรุขระ
226	Scleractinia	Poritidae	<i>Porites solida</i>	ปะการังโขดแบบก้อน
227	Scleractinia	Poritidae	<i>Porites stephensoni</i>	ปะการังโขดแบบก้อนปนแห่ง
228	Scleractinia	Poritidae	<i>Porites vaughani</i>	ปะการังโขดแบบเคลือบปนแผ่นปนแห่งผิวย่น
229	Scleractinia	Psammocoridae	<i>Psammocora contigua</i>	ปะการังลายกลีบดอกไม้จิว
230	Scleractinia	Psammocoridae	<i>Psammocora digitata</i>	ปะการังลายกลีบดอกไม้จิว
231	Scleractinia	Psammocoridae	<i>Psammocora profundacella</i>	ปะการังลายกลีบดอกไม้จิว
Class Hexacorallia (พรมทะเล)				
232	Zoantharia	Epizoanthidae	<i>Epizoanthus cf. indicus</i>	ดอกไม้ทะเลจิว
233	Zoantharia	Microzoanthidae	<i>Microzoanthus kagerou</i>	
234	Zoantharia	Parazoanthidae	<i>Parazoanthus</i> sp.	พรมทะเล
235	Zoantharia	Sphenopidae	<i>Palythoa caesia</i>	พรมทะเล
236	Zoantharia	Sphenopidae	<i>Palythoa cf. mutuki</i>	พรมทะเล
237	Zoantharia	Sphenopidae	<i>Palythoa tuberculosa</i>	พรมทะเล
238	Zoantharia	Zoanthidae	<i>Acrozoanthus australiae</i>	
239	Zoantharia	Zoanthidae	<i>Zoanthus cf. erythrochloros</i>	พรมทะเล
240	Zoantharia	Zoanthidae	<i>Zoanthus cf. gigantus</i>	พรมทะเล
241	Zoantharia	Zoanthidae	<i>Zoanthus cf. gnophodes</i>	พรมทะเล
242	Zoantharia	Zoanthidae	<i>Zoanthus cf. vietnamensis</i>	พรมทะเล
243	Zoantharia	Zoanthidae	<i>Zoanthus kuroshio</i>	พรมทะเล
244	Zoantharia	Zoanthidae	<i>Zoanthus sansibaricus</i>	พรมทะเลแซนชิบาร์
Class Hydrozoa (ปะการังไฟ/ปะการังลายลูกไม้/ไฮดรอยด์)				
245	Anthoathecata	Milleporidae	<i>Millepora dichotoma</i>	ปะการังไฟตาข่าย
246	Anthoathecata	Milleporidae	<i>Millepora exaesa</i>	ปะการังไฟก้อนเคลือบพื้น
247	Anthoathecata	Milleporidae	<i>Millepora platyphylla</i>	ปะการังไฟแผ่นตั้ง
248	Anthoathecata	Milleporidae	<i>Millepora tenera</i>	ปะการังไฟตาข่าย
Class Octocorallia (กัลปังหา/ปะการังอ่อน)				
249	Malacalcyonacea	Briareidae	<i>Briareum</i> sp.	ปะการังอ่อน
250	Malacalcyonacea	Carijoidae	<i>Carijoa riisei</i>	ปะการังอ่อนท่อ
251	Malacalcyonacea	Cladiellidae	<i>Aldersladum jengi</i>	ปะการังอ่อน
252	Malacalcyonacea	Cladiellidae	<i>Klyxum</i> sp.	ปะการังอ่อนดอกกะหล่ำ
253	Malacalcyonacea	Ellisellidae	<i>Junceella</i> sp.	ปะการังอ่อนเส้นทะเล
254	Malacalcyonacea	Nephtheidae	<i>Chromonephthea franseni</i>	ปะการังอ่อนต้นวัน
255	Malacalcyonacea	Nephtheidae	<i>Lithophyton</i> sp.	ปะการังอ่อนบรีอคคอลลี
256	Malacalcyonacea	Nephtheidae	<i>Scleronephthya</i> sp.	ปะการังอ่อนคาร์เนชั่น
257	Malacalcyonacea	Sarcophytidae	<i>Lobophyton</i> sp.	ปะการังอ่อนหนังกิ่งนิ้วมือ
258	Malacalcyonacea	Sarcophytidae	<i>Sarcophyton ehrenbergi</i>	ปะการังอ่อนหนังกอกเห็ด
259	Malacalcyonacea	Sarcophytidae	<i>Sarcophyton elegans</i>	ปะการังอ่อนหนังกอกเห็ด
260	Malacalcyonacea	Sarcophytidae	<i>Sarcophyton glaucum</i>	ปะการังอ่อนหนังกอกเห็ด
261	Malacalcyonacea	Sarcophytidae	<i>Sarcophyton stellatum</i>	ปะการังอ่อนหนังกอกเห็ด

No.	Order	Family	Scientific name	Thai name
262	Malacalcyonacea	Sarcophytidae	<i>Sarcophyton trocheliophorum</i>	ปะการังอ่อนหนังกอกเห็ด
263	Malacalcyonacea	Sarcophytidae	<i>Sclerophyllum pocilloporaeforme</i>	ปะการังอ่อนหนึ่ง
264	Malacalcyonacea	Sinulariidae	<i>Sinularia</i> sp.	ปะการังอ่อนหนึ่งนิ้วมือ
265	Malacalcyonacea	Siphonogorgiidae	<i>Siphonogorgia</i> sp.	ปะการังอ่อน
266	Malacalcyonacea	Xeniidae	<i>Ovabunda andamanensis</i>	ปะการังอ่อนขนนกอันดามัน
267	Malacalcyonacea	Xeniidae	<i>Sansibia</i> sp.	ปะการังอ่อนขนนกกว้าง
Class Octocorallia (ปะการังสีน้ำเงิน/กัลปังหาเส้ทะเล/ปากกาทะเล)				
268	Scleralcyonacea	Virgulariidae	<i>Virgularia</i> sp.	ปากกาทะเล

NT ใกล้ถูกคุกคาม (Near Threatened) 3 ชนิด

No.	Order	Family	Scientific name	Thai name
Class Hexacorallia (ปะการังแข็ง)				
1	Scleractinia	Poritidae	<i>Porites lutea</i>	ปะการังโขดแบบก้อนผิวเรียบ
2	Scleractinia	Poritidae	<i>Porites rus</i>	ปะการังผิวขรุขระ
Class Octocorallia (ปะการังสีน้ำเงิน/กัลปังหาเส้ทะเล/ปากกาทะเล)				
3	Scleralcyonacea	Helioporidae	<i>Heliopora hiberniana</i>	ปะการังสีน้ำเงิน

LC กลุ่มที่เป็นกังวลน้อยที่สุด (Least Concern) 3 ชนิด

No.	Order	Family	Scientific name	Thai name
Class Hexacorallia (เห็นทะเล)				
1	Corallimorpharia	Discosomidae	<i>Rhodactis inchoata</i>	เห็ดตาวัว, เห็ดสีน้ำเงินตองกา
2	Corallimorpharia	Discosomidae	<i>Rhodactis indosinensis</i>	เห็ดขนเขียว
3	Corallimorpharia	Discosomidae	<i>Rhodactis rhodostoma</i>	เห็ดขนเขียว

DD ข้อมูลไม่เพียงพอ (Data Deficient) 63 ชนิด

No.	Order	Family	Scientific name	Thai name
Class Hexacorallia (ปะการังแข็ง)				
1	Scleractinia	Acroporidae	<i>Acropora eurystoma</i>	ปะการังเขากวาง
2	Scleractinia	Acroporidae	<i>Acropora exquisita</i>	ปะการังเขากวางแบบกิ่งยาวโปร่ง
3	Scleractinia	Acroporidae	<i>Acropora palmerae</i>	ปะการังเขากวางกิ่งยาว
4	Scleractinia	Acroporidae	<i>Acropora sarmentosa</i>	ปะการังเขากวางพุ่มกิ่งสั้น
5	Scleractinia	Acroporidae	<i>Acropora seriata</i>	ปะการังเขากวาง
6	Scleractinia	Acroporidae	<i>Acropora tortuosa</i>	ปะการังเขากวาง
7	Scleractinia	Acroporidae	<i>Astreopora ocellata</i>	ปะการังช่องดาว
8	Scleractinia	Acroporidae	<i>Montipora</i> cf. <i>altasepta</i>	ปะการังช่องเล็กแบบกิ่ง
9	Scleractinia	Acroporidae	<i>Montipora</i> cf. <i>friabilis</i>	ปะการังช่องเล็กแบบเคลือบพื้น
10	Scleractinia	Acroporidae	<i>Montipora</i> cf. <i>setosa</i>	ปะการังช่องเล็กแบบกิ่ง
11	Scleractinia	Acroporidae	<i>Montipora nodosa</i>	ปะการังช่องเล็กแบบเคลือบพื้น
12	Scleractinia	Acroporidae	<i>Montipora spongiosa</i>	ปะการังช่องเล็ก
13	Scleractinia	Astrangiidae	<i>Astrangia</i> sp.	ปะการังแอสตรงเจีย
14	Scleractinia	Astrocoeniidae	<i>Stylocoeniella armata</i>	ปะการังหนามเตี้ย
15	Scleractinia	Caryophylliidae	<i>Paracyathus</i> sp.	ปะการังถ้วยดำ
16	Scleractinia	Dendrophylliidae	<i>Turbinaria bifrons</i>	ปะการังจานสองหน้า
17	Scleractinia	Euphylliidae	<i>Galaxea</i> cf. <i>horrescens</i>	ปะการังกาแล็กซีกิ่ง
18	Scleractinia	Fungiidae	<i>Cantharellus jebbi</i>	ปะการังดอกเห็ด
19	Scleractinia	Fungiidae	<i>Danafungia scruposa</i>	ปะการังดอกเห็ดตาน้ำ
20	Scleractinia	Fungiidae	<i>Podabacia motuporensis</i>	ปะการังเห็ดลายวงเล็บ

No.	Order	Family	Scientific name	Thai name
21	Scleractinia	Merulinidae	<i>Astrea annuligera</i>	ปะการังวงแหวนดาว
22	Scleractinia	Merulinidae	<i>Coelastrea palauensis</i>	ปะการังรังผึ้งใหญ่ช่องมงกุฏ
23	Scleractinia	Merulinidae	<i>Favites bennettiae</i>	ปะการังช่องเหลี่ยม
24	Scleractinia	Merulinidae	<i>Goniastrea favulus</i>	ปะการังรังผึ้งร่องยาว
25	Scleractinia	Merulinidae	<i>Paragoniastrea australensis</i>	ปะการังรังผึ้งสมอง
26	Scleractinia	Merulinidae	<i>Paragoniastrea russelli</i>	ปะการังช่องเหลี่ยมหยักหยาบ
27	Scleractinia	Merulinidae	<i>Platygyra ryukyuensis</i>	ปะการังสมองร่องสั้น
28	Scleractinia	Pocilloporidae	<i>Madracis kirbyi</i>	ปะการังช่องเหลี่ยมเล็กหนามเดี่ยว
29	Scleractinia	Poritidae	<i>Goniopora somaliensis</i>	ปะการังดอกไม้ทะเล
30	Scleractinia	Poritidae	<i>Goniopora tenella</i>	ปะการังดอกไม้ทะเล
31	Scleractinia	Psammocoridae	<i>Psammocora haimiana</i>	ปะการังลายกลีบดอกไม้जूว
Class Hydrozoa (ปะการังไฟ/ปะการังลายลูกไม้/ไฮดรอยด์)				
32	Anthoathecata	Stylasteridae	<i>Distichopora</i> sp.	ปะการังลายลูกไม้
Class Octocorallia (กัลปังหา/ปะการังอ่อน)				
33	Malacalcyonacea	Acanthogorgiidae	<i>Acanthogorgia</i> sp.	กัลปังหาขน
34	Malacalcyonacea	Acanthogorgiidae	<i>Echinogorgia</i> sp.	กัลปังหาหลายเขาวงกต
35	Malacalcyonacea	Acanthogorgiidae	<i>Echinomuricea</i> sp.	กัลปังหา
36	Malacalcyonacea	Acanthogorgiidae	<i>Guaiaogorgia</i> sp.	กัลปังหาบลูเบอร์รี่
37	Malacalcyonacea	Acanthogorgiidae	<i>Menella</i> sp.	กัลปังหา
38	Malacalcyonacea	Acanthogorgiidae	<i>Paraplexaura</i> sp.	กัลปังหา
39	Malacalcyonacea	Acanthogorgiidae	<i>Villogorgia</i> sp.	กัลปังหา
40	Malacalcyonacea	Anthogorgiidae	<i>Muricella</i> sp.	กัลปังหาปม
41	Malacalcyonacea	Astrogorgiidae	<i>Astrogorgia</i> sp.	กัลปังหาดาว
42	Malacalcyonacea	Cladiellidae	<i>Alderstadum sodwanum</i>	ปะการังอ่อน
43	Malacalcyonacea	Cladiellidae	<i>Cladiella hartogi</i>	ปะการังหนังกิ่งสั้น
44	Malacalcyonacea	Cladiellidae	<i>Cladiella steineri</i>	ปะการังหนังกิ่งสั้น
45	Malacalcyonacea	Cladiellidae	<i>Cladiella tuberculosa</i>	ปะการังอ่อนทองหยิบ
46	Malacalcyonacea	Euplexauridae	<i>Euplexaura</i> sp.	กัลปังหาเชิงเทียน
47	Malacalcyonacea	Isididae	<i>Hicksonella</i> sp.	
48	Malacalcyonacea	Isididae	<i>Rumphella</i> sp.	กัลปังหาพุ่ม
49	Malacalcyonacea	Melithaeidae	<i>Iciligorgia</i> sp.	กัลปังหาน้ำลึก
50	Malacalcyonacea	Melithaeidae	<i>Melithaea</i> sp.	กัลปังหาปมเปราะ
51	Malacalcyonacea	Nephtheidae	<i>Dendronephthya aurora</i>	ปะการังอ่อนต้นวุ้น
52	Malacalcyonacea	Nephtheidae	<i>Dendronephthya latipes</i>	ปะการังอ่อนต้นวุ้น
53	Malacalcyonacea	Nephtheidae	<i>Dendronephthya nipponica</i>	ปะการังอ่อนต้นวุ้น
54	Malacalcyonacea	Nephtheidae	<i>Dendronephthya palaoensis</i>	ปะการังอ่อนต้นวุ้น
55	Malacalcyonacea	Nephtheidae	<i>Dendronephthya pulchella</i>	ปะการังอ่อนต้นวุ้น
56	Malacalcyonacea	Nephtheidae	<i>Dendronephthya roemeri</i>	ปะการังอ่อนต้นวุ้น
57	Malacalcyonacea	Nephtheidae	<i>Dendronephthya snelliusi</i>	ปะการังอ่อนต้นวุ้น
58	Malacalcyonacea	Siphonogorgiidae	<i>Chironophthya cornigera</i>	ปะการังอ่อนคอร์นิการ์
59	Malacalcyonacea	Siphonogorgiidae	<i>Chironophthya sirindhornae</i>	ปะการังอ่อนสิรินธรเน่
60	Malacalcyonacea	Subergorgiidae	<i>Annella mollis</i>	กัลปังหายักษ์
61	Malacalcyonacea	Subergorgiidae	<i>Annella reticulata</i>	กัลปังหาตาข่าย
62	Malacalcyonacea	Subergorgiidae	<i>Subergorgia</i> sp.	กัลปังหา
63	Malacalcyonacea	Tubiporidae	<i>Tubipora</i> cf. <i>musica</i>	ปะการังอ่อนไปป้อร์แกน

NE ไม่ได้รับการประเมิน (Not Evaluated) 13 ชนิด

No.	Order	Family	Scientific name	Thai name
Class Hydrozoa (ปะการังไฟ/ปะการังลายลูกไม้/ไฮดรอยด์)				
1	Anthoathecata	Oceaniidae	<i>Turritopsis pacifica</i>	
2	Anthoathecata	Pennariidae	<i>Pennaria disticha</i>	
3	Anthoathecata	Solanderiidae	<i>Solanderia</i> sp.	
4	Leptothecata	Aglaopheniidae	<i>Gymnangium hians</i>	
5	Leptothecata	Aglaopheniidae	<i>Gymnangium</i> sp.	
6	Leptothecata	Aglaopheniidae	<i>Lytocarpia phyteuma</i>	
7	Leptothecata	Aglaopheniidae	<i>Macrorhynchia philippina</i>	
8	Leptothecata	Aglaopheniidae	<i>Macrorhynchia phoenicea</i>	
9	Leptothecata	Aglaopheniidae	<i>Pachyrhynchia cupressina</i>	
10	Leptothecata	Phylactothecidae	<i>Hydrodendron gardineri</i>	
11	Leptothecata	Plumulariidae	<i>Plumularia spiralis</i>	
12	Leptothecata	Zygophylacidae	<i>Zygophylax</i> sp.	
Class Octocorallia (ปะการังสีน้ำเงิน/กัลปังหาแฉะทะเล/ปากกาทะเล)				
13	Scleractyonacea	Pennatulidae	<i>Pteroeides</i> sp.	ปากกาทะเล

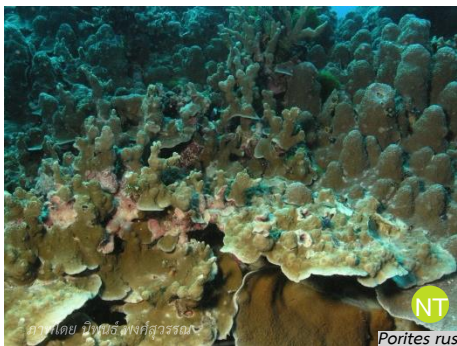

**CR** ไกล่สูญพันธุ์อย่างยิ่ง (Critically Endangered) 1 ชนิด

No.	Family	Subfamily	Scientific name	Thai name
1	Apidae	Apinae	<i>Tetraloniella siamensis</i>	ผึ้งหนวดยาวสยาม

EN ไกล่สูญพันธุ์ (Endangered) 3 ชนิด

No.	Family	Subfamily	Scientific name	Thai name
1	Apidae	Apinae	<i>Tetralonioidella habropodae</i>	ผึ้งกาเหว่าเลียนแบบสุเทพ
2	Apidae	Apinae	<i>Thyreus irena</i>	ผึ้งกาเหว่าแถบฟ้าไอรินา
3	Apidae	Apinae	<i>Thyreus massuri</i>	ผึ้งกาเหว่าแถบฟ้ามีสซูรี

VU มีแนวโน้มใกล้สูญพันธุ์ (Vulnerable) 109 ชนิด

No.	Family	Subfamily	Scientific name	Thai name
1	Apidae	Apinae	<i>Apis laboriosa</i>	ผึ้งหลวงหิมาลัย
2	Apidae	Apinae	<i>Bombus eximius</i>	ผึ้งหิ่งขาส้ม
3	Apidae	Apinae	<i>Bombus flavescens</i>	ผึ้งหิ่งเหลืองนวล
4	Apidae	Apinae	<i>Bombus rotundiceps</i>	ผึ้งหิ่งหัวกลม
5	Apidae	Apinae	<i>Ctenoplectra chalybea</i>	ผึ้งดาบโค้งน้ำเงินวาว
6	Apidae	Apinae	<i>Elaphropoda impatiens</i>	ผึ้งหลุมอมแพเทียนส์
7	Apidae	Apinae	<i>Heterotrigona bakeri</i>	
8	Apidae	Apinae	<i>Heterotrigona erythrogastra</i>	
9	Apidae	Xylocopinae	<i>Ceratina chiangmaiensis</i>	ผึ้งช่างไม้จิ๋วแตมเหลืองเชียงใหม่
10	Apidae	Xylocopinae	<i>Ceratina humilior</i>	ผึ้งช่างไม้จิ๋วเหลืองเล็ก
11	Apidae	Xylocopinae	<i>Ceratina perforatrix</i>	ผึ้งช่างไม้จิ๋วดำใหญ่
12	Apidae	Xylocopinae	<i>Xylocopa acutipennis</i>	แมลงภูปีกตัด
13	Apidae	Xylocopinae	<i>Xylocopa auripennis</i>	แมลงภูเจาะไผ่ปีกเขียวทอง
14	Formicidae	Dolichoderinae	<i>Dolichoderus semirugosus</i>	มดก้นห้อยหลังฉาก
15	Formicidae	Dolichoderinae	<i>Technomyrmex lisae</i>	มดเอวแบนหัวโต
16	Formicidae	Dorylinae	<i>Aenictus cylindripetiolus</i>	มดทหารก้านหลอด
17	Formicidae	Dorylinae	<i>Aenictus duengkaei</i>	มดทหารประทีป
18	Formicidae	Dorylinae	<i>Aenictus hottai</i>	มดทหารฮอตตะ
19	Formicidae	Dorylinae	<i>Aenictus khaoyaiensis</i>	มดทหารเขาใหญ่
20	Formicidae	Dorylinae	<i>Aenictus maneerati</i>	มดทหารสมโภช
21	Formicidae	Dorylinae	<i>Aenictus pinkaewi</i>	มดทหารนันทศักดิ์
22	Formicidae	Dorylinae	<i>Aenictus siamensis</i>	มดทหารไทย
23	Formicidae	Dorylinae	<i>Aenictus sonchaengi</i>	มดทหารพิชัย
24	Formicidae	Dorylinae	<i>Aenictus wivatwitayai</i>	มดทหารเดชา
25	Formicidae	Dorylinae	<i>Aenictus yamanei</i>	มดทหารยะมะเนะ
26	Formicidae	Dorylinae	<i>Chrysapace costatus</i>	มดก้านร่อง
27	Formicidae	Dorylinae	<i>Parasyscia dohertyi</i>	มดดาฟอง
28	Formicidae	Formicinae	<i>Acropyga butteli</i>	มดหัวละม้ายท้ายเล็ก
29	Formicidae	Formicinae	<i>Camponotus arrogans</i>	มดตะลานขนอมุ
30	Formicidae	Formicinae	<i>Camponotus sericeus</i>	มดตะลานอกดำขนทอง
31	Formicidae	Formicinae	<i>Colobopsis vitrea</i>	มดหน้าหักออกคอดดำ
32	Formicidae	Formicinae	<i>Echinopla charensomi</i>	มดแมงมุมอาจารย์โกศล
33	Formicidae	Formicinae	<i>Echinopla fisheri</i>	มดแมงมุมพีชเซอร์

No.	Family	Subfamily	Scientific name	Thai name
34	Formicidae	Formicinae	<i>Echinopla jeenthongi</i>	มดแมงมุมทศันย์
35	Formicidae	Formicinae	<i>Echinopla madli</i>	มดแมงมุมร้อยรู
36	Formicidae	Formicinae	<i>Echinopla melanarctos</i>	มดแมงมุมขาดำ
37	Formicidae	Formicinae	<i>Echinopla tunkuabduljalili</i>	มดแมงมุมหัวเรียบ
38	Formicidae	Formicinae	<i>Euprenolepis procera</i>	มดอกลีมาโต
39	Formicidae	Formicinae	<i>Lepisiota chutimae</i>	มดท้ายหนามชุดิมา
40	Formicidae	Formicinae	<i>Myrmoteris opalinum</i>	มดตาโปนตาลแดง
41	Formicidae	Formicinae	<i>Overbeckia subclavata</i>	มดใต้กระบอง
42	Formicidae	Formicinae	<i>Polyrhachis alatisquamis</i>	มดหนาม
43	Formicidae	Formicinae	<i>Polyrhachis arachne</i>	มดหนาม
44	Formicidae	Formicinae	<i>Polyrhachis boltoni</i>	มดหนามบอลตัน
45	Formicidae	Formicinae	<i>Polyrhachis hemiopticoides</i>	มดหนาม
46	Formicidae	Formicinae	<i>Polyrhachis lama</i>	มดหนามลามะ
47	Formicidae	Formicinae	<i>Polyrhachis nigropilosa</i>	มดหนาม
48	Formicidae	Formicinae	<i>Polyrhachis sukarmani</i>	มดหนามสุการ์มาน
49	Formicidae	Formicinae	<i>Polyrhachis thrinax</i>	มดหนามตรีต้า
50	Formicidae	Formicinae	<i>Polyrhachis varicolor</i>	มดหนามหลากสี
51	Formicidae	Formicinae	<i>Polyrhachis ypsilon</i>	มดหนามเคียวห่าง
52	Formicidae	Myrmicinae	<i>Carebara trechideros</i>	มดง่ามเมืองเหนือ
53	Formicidae	Myrmicinae	<i>Crematogaster bandarensis</i>	
54	Formicidae	Myrmicinae	<i>Crematogaster dubia</i>	
55	Formicidae	Myrmicinae	<i>Crematogaster fumikoae</i>	มดฮู้ฟูมิโกะ
56	Formicidae	Myrmicinae	<i>Crematogaster longipilosa</i>	มดฮู้ขนยาว
57	Formicidae	Myrmicinae	<i>Crematogaster pia</i>	
58	Formicidae	Myrmicinae	<i>Crematogaster reticulata</i>	มดฮู้ร่างแห
59	Formicidae	Myrmicinae	<i>Dilobocondyla fouqueti</i>	
60	Formicidae	Myrmicinae	<i>Gauromyrmex acanthinus</i>	มดแควแหลมอกหนาม
61	Formicidae	Myrmicinae	<i>Kartidris matertera</i>	มดคดอยสยาม
62	Formicidae	Myrmicinae	<i>Lasiomyrma wiewatwitayai</i>	มดขนปกอาจารย์เดชา
63	Formicidae	Myrmicinae	<i>Liomyrmex gestroi</i>	มดบอด
64	Formicidae	Myrmicinae	<i>Lophomyrmex striatulus</i>	มดดอกแหลมเมืองจันท
65	Formicidae	Myrmicinae	<i>Myrmecina raviwonghei</i>	มดลายอาจารย์รวิน
66	Formicidae	Myrmicinae	<i>Pheidole clypeocornis</i>	มดคั่นหน้านอ
67	Formicidae	Myrmicinae	<i>Pheidole comata</i>	มดคั่นใหญ่หัวขน
68	Formicidae	Myrmicinae	<i>Pheidole elisae</i>	มดคั่นใหญ่หัวเรียบ
69	Formicidae	Myrmicinae	<i>Pheidole nodgii</i>	
70	Formicidae	Myrmicinae	<i>Pheidole nodifera</i>	มดคั่นครึ่งหัวขน
71	Formicidae	Myrmicinae	<i>Pheidole plinii</i>	
72	Formicidae	Myrmicinae	<i>Pheidole rugithorax</i>	
73	Formicidae	Myrmicinae	<i>Pheidole sauberi</i>	มดคั่นหัวเลี่ยน
74	Formicidae	Myrmicinae	<i>Pheidole spathifera</i>	มดคั่นทานโจ
75	Formicidae	Myrmicinae	<i>Pheidole vulgaris</i>	
76	Formicidae	Myrmicinae	<i>Pristomyrmex leleji</i>	มดเต่าเหลือง
77	Formicidae	Myrmicinae	<i>Recurvidris chanapaithooni</i>	มดหนามกลับสาคร
78	Formicidae	Myrmicinae	<i>Strumigenys doriae</i>	มดฟองน้ำชายาว
79	Formicidae	Myrmicinae	<i>Strumigenys elegantula</i>	มดฟองน้ำก้านยาว

No.	Family	Subfamily	Scientific name	Thai name
80	Formicidae	Myrmicinae	<i>Strumigenys emmae</i>	
81	Formicidae	Myrmicinae	<i>Strumigenys exilirhina</i>	
82	Formicidae	Myrmicinae	<i>Strumigenys feae</i>	
83	Formicidae	Myrmicinae	<i>Strumigenys gnathosphax</i>	
84	Formicidae	Myrmicinae	<i>Strumigenys juliae</i>	
85	Formicidae	Myrmicinae	<i>Strumigenys kichijo</i>	
86	Formicidae	Myrmicinae	<i>Strumigenys nanzanensis</i>	
87	Formicidae	Myrmicinae	<i>Strumigenys strygax</i>	
88	Formicidae	Myrmicinae	<i>Strumigenys sublaminata</i>	
89	Formicidae	Myrmicinae	<i>Sylophopsis sechellensis</i>	
90	Formicidae	Myrmicinae	<i>Tetramorium palaense</i>	
91	Formicidae	Myrmicinae	<i>Tetramorium polymorphum</i>	มดรีวอินโดจีน
92	Formicidae	Ponerinae	<i>Anochetus modicus</i>	มดลั่นไถ่กะโหลกเหลือง
93	Formicidae	Ponerinae	<i>Brachyponera kumtongi</i>	
94	Formicidae	Ponerinae	<i>Buniapone amblyops</i>	มดจอบเหลือง
95	Formicidae	Ponerinae	<i>Diacamma assamense</i>	
96	Formicidae	Ponerinae	<i>Leptogenys mutabilis</i>	มดเล็บหัวหน้าเรียบ
97	Formicidae	Ponerinae	<i>Mesoponera rubra</i>	มดพื้นเลื่อยสีอิฐ
98	Formicidae	Ponerinae	<i>Myopias bidens</i>	มดปากห่างธรรมดา
99	Formicidae	Ponerinae	<i>Myopias mandibularis</i>	มดปากห่างจุกสั้น
100	Formicidae	Ponerinae	<i>Myopias sonthichaiiae</i>	มดปากห่างอาจารย์เสาวภา
101	Formicidae	Ponerinae	<i>Odontomachus monticola</i>	มดกระโดดเขาสูง
102	Formicidae	Ponerinae	<i>Odontoponera transversa</i>	มดไอ้ขึ้นปีกขี้เต้, มดไอ้ขึ้นแดง
103	Formicidae	Ponerinae	<i>Platythyrea clypeata</i>	มดหลอดแดง
104	Formicidae	Ponerinae	<i>Platythyrea homasawini</i>	มดหลอด
105	Formicidae	Ponerinae	<i>Platythyrea janyai</i>	มดหลอดจรรยา
106	Formicidae	Proceratiinae	<i>Proceratium deelemani</i>	มดท้ายกลีบดอกหนาม
107	Formicidae	Pseudomyrmecinae	<i>Tetraoponera aitkenii</i>	
108	Formicidae	Pseudomyrmecinae	<i>Tetraoponera extenuata</i>	มดตะนอยเหลือง
109	Formicidae	Pseudomyrmecinae	<i>Tetraoponera modesta</i>	

NT ใกล้ถูกคุกคาม (Near Threatened) 128 ชนิด

No.	Family	Subfamily	Scientific name	Thai name
1	Braconidae	Agathidinae	<i>Chimaeragathis eury soma</i>	
2	Braconidae	Agathidinae	<i>Coccygidium phaeoscapos</i>	
3	Braconidae	Agathidinae	<i>Cremnoptoides yui</i>	
4	Braconidae	Agathidinae	<i>Cymagathis krikoma</i>	
5	Braconidae	Agathidinae	<i>Euagathis breviantennata</i>	
6	Braconidae	Agathidinae	<i>Therophilus cattienensis</i>	
7	Braconidae	Agathidinae	<i>Therophilus wongchaii</i>	
8	Braconidae	Agathidinae	<i>Therophilus wongwani</i>	
9	Braconidae	Agathidinae	<i>Zelodia nopadoli</i>	
10	Braconidae	Agathidinae	<i>Zelodia saksiti</i>	
11	Braconidae	Agathidinae	<i>Zelodia suyaneae</i>	
12	Braconidae	Agathidinae	<i>Zelodia wangi</i>	
13	Braconidae	Agathidinae	<i>Zelodia wirati</i>	
14	Braconidae	Agathidinae	<i>Zosteragathis contrasta</i>	

No.	Family	Subfamily	Scientific name	Thai name
15	Braconidae	Agathidinae	<i>Zosteragathis lampooensis</i>	
16	Braconidae	Agathidinae	<i>Zosteragathis perknos</i>	
17	Braconidae	Agathidinae	<i>Zosteragathis sakonensis</i>	
18	Braconidae	Agathidinae	<i>Zosteragathis samensis</i>	
19	Braconidae	Alysiinae	<i>Neurolarthra procera</i>	
20	Braconidae	Alysiinae	<i>Phaenospila signata</i>	
21	Braconidae	Aphidiinae	<i>Lipolexis gracilis</i>	
22	Braconidae	Aphidiinae	<i>Lipolexis oregmae</i>	
23	Braconidae	Braconinae	<i>Ischnobracon xanthoflagellaris</i>	
24	Braconidae	Microgastrinae	<i>Markshawius francescae</i>	
25	Braconidae	Rogadinae	<i>Aleiodes apiconigrus</i>	
26	Braconidae	Rogadinae	<i>Aleiodes complexus</i>	
27	Braconidae	Rogadinae	<i>Aleiodes connudatum</i>	
28	Braconidae	Rogadinae	<i>Aleiodes damus</i>	
29	Braconidae	Rogadinae	<i>Aleiodes deathi</i>	
30	Braconidae	Rogadinae	<i>Aleiodes malichi</i>	
31	Braconidae	Rogadinae	<i>Aleiodes mellificus</i>	
32	Braconidae	Rogadinae	<i>Aleiodes palmae</i>	
33	Braconidae	Rogadinae	<i>Aleiodes placidus</i>	
34	Braconidae	Rogadinae	<i>Aleiodes prillae</i>	
35	Braconidae	Rogadinae	<i>Aleiodes risae</i>	
36	Braconidae	Rogadinae	<i>Aleiodes subson</i>	
37	Braconidae	Rogadinae	<i>Aleiodes sutthisani</i>	
38	Braconidae	Rogadinae	<i>Aleiodes tricoloripes</i>	
39	Braconidae	Rogadinae	<i>Aleiodes turgidipalpus</i>	
40	Braconidae	Rogadinae	<i>Troporhogas contrastus</i>	
41	Formicidae	Amblyoponinae	<i>Myopopone castanea</i>	มดหน้าโหนกสีสนิม
42	Formicidae	Amblyoponinae	<i>Mystrium camillae</i>	มดสากเหลือง
43	Formicidae	Dolichoderinae	<i>Dolichoderus affinis</i>	มดคันห้อยแดง
44	Formicidae	Dolichoderinae	<i>Dolichoderus buttel</i>	มดคันห้อยดำ
45	Formicidae	Dolichoderinae	<i>Dolichoderus cuspidatus</i>	มดคันห้อยอกหนาม
46	Formicidae	Dolichoderinae	<i>Dolichoderus erectilobus</i>	มดคันห้อยตาลแดง
47	Formicidae	Dolichoderinae	<i>Dolichoderus sulcaticeps</i>	มดคันห้อยเอวกลม
48	Formicidae	Dolichoderinae	<i>Dolichoderus taprobanae</i>	มดคันห้อยใต้ใบ
49	Formicidae	Dolichoderinae	<i>Technomyrmex butteli</i>	มดเอวแบนดำเล็ก
50	Formicidae	Dolichoderinae	<i>Technomyrmex yamanei</i>	มดเอวแบนยะมะเนะ
51	Formicidae	Dorylinae	<i>Aenictus artipus</i>	มดทหารสยาม
52	Formicidae	Dorylinae	<i>Aenictus changmaianus</i>	มดทหารดิน
53	Formicidae	Dorylinae	<i>Aenictus gracilis</i>	มดทหารชายาว
54	Formicidae	Dorylinae	<i>Aenictus watanasiti</i>	มดทหารศุภฤกษ์
55	Formicidae	Dorylinae	<i>Dorylus vishnui</i>	มดเสี้ยนดินป่า
56	Formicidae	Dorylinae	<i>Yunodorylus eguchii</i>	มดยูนานอะเกะกุชิ
57	Formicidae	Ectatomminae	<i>Stictoponera coxalis</i>	มดค่อมทองลาย
58	Formicidae	Ectatomminae	<i>Stictoponera menadensis</i>	มดค่อมป่า
59	Formicidae	Formicinae	<i>Camponotus ruffemur</i>	มดตะลันชาขน
60	Formicidae	Formicinae	<i>Colobopsis saundersi</i>	มดหน้าหักกราบแดง
61	Formicidae	Formicinae	<i>Dinomyrmex gigas</i>	มดยักษ์ปีกซีใต้

No.	Family	Subfamily	Scientific name	Thai name
62	Formicidae	Formicinae	<i>Echinopla cherapunjiensis</i>	มดแมงมุมอินเดีย
63	Formicidae	Formicinae	<i>Echinopla striata</i>	มดแมงมุมอกเรียบ
64	Formicidae	Formicinae	<i>Myrmoteras concolor</i>	มดตาโปนขนาดใหญ่
65	Formicidae	Formicinae	<i>Myrmoteras cuneonodus</i>	มดตาโปนเล็ก
66	Formicidae	Formicinae	<i>Polyrhachis calypso</i>	มดหนามกระตังอกยาว
67	Formicidae	Formicinae	<i>Polyrhachis constructor</i>	มดหนาม
68	Formicidae	Formicinae	<i>Polyrhachis furcata</i>	มดหนามกระตังเคียว
69	Formicidae	Formicinae	<i>Polyrhachis halidayi</i>	มดหนามปล้องไม้
70	Formicidae	Formicinae	<i>Polyrhachis hippomanes</i>	มดหนามฮิปโปเล็ก
71	Formicidae	Formicinae	<i>Polyrhachis muelleri</i>	มดหนามกระตังเล็ก
72	Formicidae	Formicinae	<i>Polyrhachis olybria</i>	มดหนามเคียวเล็ก
73	Formicidae	Formicinae	<i>Polyrhachis quadrispinosa</i>	มดหนามสี่อม
74	Formicidae	Formicinae	<i>Polyrhachis rastellata</i>	มดหนาม
75	Formicidae	Formicinae	<i>Polyrhachis rufipes</i>	มดหนามกระตังขาแดง
76	Formicidae	Formicinae	<i>Polyrhachis striata</i>	มดหนามกล่องขีดยาว
77	Formicidae	Formicinae	<i>Prenolepis melanogaster</i>	มดดอกคอดตาลห้องดำ
78	Formicidae	Formicinae	<i>Prenolepis naoraji</i>	
79	Formicidae	Myrmicinae	<i>Acanthomyrmex ferox</i>	มดวัวดินมลายู
80	Formicidae	Myrmicinae	<i>Acanthomyrmex mizunoi</i>	มดวัวดินมิซุโนะ
81	Formicidae	Myrmicinae	<i>Cardiocondyla emeryi</i>	
82	Formicidae	Myrmicinae	<i>Carebara silenus</i>	มดง่ามอกแหลม
83	Formicidae	Myrmicinae	<i>Crematogaster ferrarii</i>	
84	Formicidae	Myrmicinae	<i>Meranoplus castaneus</i>	มดโล่เหลือง
85	Formicidae	Myrmicinae	<i>Meranoplus laeiventris</i>	มดโล่เขาสูง
86	Formicidae	Myrmicinae	<i>Meranoplus tanomtongi</i>	มดโล่อาจารย์อลงกลด
87	Formicidae	Myrmicinae	<i>Myrmecina asiatica</i>	
88	Formicidae	Myrmicinae	<i>Pheidole aristotelis</i>	มดคันไ้ร่องลึก
89	Formicidae	Myrmicinae	<i>Pheidole capellinii</i>	มดคันหัวบวบ
90	Formicidae	Myrmicinae	<i>Pheidole huberi</i>	
91	Formicidae	Myrmicinae	<i>Pheidole inornata</i>	มดคันกระโดด
92	Formicidae	Myrmicinae	<i>Pheidole quadricuspis</i>	มดคันอกหนาม
93	Formicidae	Myrmicinae	<i>Pheidole rabo</i>	มดคันราโบ
94	Formicidae	Myrmicinae	<i>Pheidole smythiesii</i>	มดคันห้องเรียบ
95	Formicidae	Myrmicinae	<i>Pheidole tandjongensis</i>	มดคันทานโจ
96	Formicidae	Myrmicinae	<i>Pheidole tjibodana</i>	มดคันจีโบดาส
97	Formicidae	Myrmicinae	<i>Pheidole tumida</i>	
98	Formicidae	Myrmicinae	<i>Pristomyrmex brevispinosus</i>	มดเต่าหนามสั้น
99	Formicidae	Myrmicinae	<i>Pristomyrmex rigidus</i>	มดเต่าสยาม
100	Formicidae	Myrmicinae	<i>Pristomyrmex sulcatus</i>	มดเต่าองแดง
101	Formicidae	Myrmicinae	<i>Proatta butteli</i>	มดหลังหนาม
102	Formicidae	Myrmicinae	<i>Strumigenys adiastrata</i>	มดพองน้ำกรามแบน
103	Formicidae	Myrmicinae	<i>Strumigenys dohertyi</i>	มดพองน้ำกระบอง
104	Formicidae	Myrmicinae	<i>Strumigenys kraepelini</i>	มดพองน้ำหน้ายาว
105	Formicidae	Myrmicinae	<i>Strumigenys mitis</i>	มดพองน้ำจิว
106	Formicidae	Myrmicinae	<i>Strumigenys nepalensis</i>	
107	Formicidae	Myrmicinae	<i>Strumigenys sydorata</i>	มดพองน้ำหัวแบน
108	Formicidae	Myrmicinae	<i>Vollenhovia fridae</i>	มดหัวแหลมเหลือง

No.	Family	Subfamily	Scientific name	Thai name
109	Formicidae	Ponerinae	<i>Anochetus myops</i>	มดลันโกเหลืองเล็ก
110	Formicidae	Ponerinae	<i>Anochetus princeps</i>	มดลันโกอานม้า
111	Formicidae	Ponerinae	<i>Brachyponera nigrita</i>	มดจั่วใหญ่
112	Formicidae	Ponerinae	<i>Diacamma longitudinale</i>	มดหนามคู่ร่องยาว
113	Formicidae	Ponerinae	<i>Diacamma violaceum</i>	มดหนามคู่ท้องเรียบ
114	Formicidae	Ponerinae	<i>Ectomomyrmex astutus</i>	มดแห่งป่า
115	Formicidae	Ponerinae	<i>Ectomomyrmex leeuwenhoekii</i>	มดแห่งกร่อง
116	Formicidae	Ponerinae	<i>Emeryopone buttelreepeni</i>	มดเขี้ยวเล็กน้อย
117	Formicidae	Ponerinae	<i>Leptogenys borneensis</i>	มดเล็บหิวเบอร์เนียว
118	Formicidae	Ponerinae	<i>Leptogenys cyanicatenata</i>	มดเล็บหิวเขียวคราม
119	Formicidae	Ponerinae	<i>Leptogenys hystericata</i>	มดเล็บหิวเอวกลม
120	Formicidae	Ponerinae	<i>Leptogenys kraepelini</i>	
121	Formicidae	Ponerinae	<i>Leptogenys myops</i>	มดเล็บหิวเหลืองเล็ก
122	Formicidae	Ponerinae	<i>Myopias crawleyi</i>	มดปากห่างตาลแดง
123	Formicidae	Pseudomyrmecinae	<i>Tetraopona binghami</i>	มดตะนอยบิงแฮม
124	Formicidae	Pseudomyrmecinae	<i>Tetraopona difficilis</i>	
125	Formicidae	Pseudomyrmecinae	<i>Tetraopona nigra</i>	
126	Formicidae	Pseudomyrmecinae	<i>Tetraopona nitida</i>	มดตะนอยดำหัวเรียบ
127	Formicidae	Pseudomyrmecinae	<i>Tetraopona pilosa</i>	มดตะนอยตาลแดง
128	Formicidae	Myrmicinae	<i>Meranoplus siamensis</i>	มดไล่สยาม

LC กลุ่มที่เป็นกังวลน้อยที่สุด (Least Concern) 173 ชนิด

No.	Family	Subfamily	Scientific name	Thai name
1	Apidae	Apinae	<i>Amegilla anakawama</i>	ผึ้งชุดหลุมแถบฟ้ามลายู
2	Apidae	Apinae	<i>Amegilla zonata</i>	ผึ้งชุดหลุมแถบฟ้าโซมาต้า
3	Apidae	Apinae	<i>Apis cerana</i>	ผึ้งโพรง
4	Apidae	Apinae	<i>Apis dorsata</i>	ผึ้งหลวง
5	Apidae	Apinae	<i>Apis florea</i>	ผึ้งมีม
6	Apidae	Apinae	<i>Bombus breviceps</i>	ผึ้งหึ่งหัวสั้น
7	Apidae	Apinae	<i>Bombus haemorrhoidalis</i>	ผึ้งหึ่งหยาดเลือด
8	Apidae	Apinae	<i>Bombus montivagus</i>	ผึ้งหึ่งภูเขาพนงจร
9	Apidae	Apinae	<i>Heterotrigona itama</i>	ชันโรงอิตามา
10	Apidae	Apinae	<i>Homotrigona fimbriata</i>	ชันโรงยักษ์ขาดำ
11	Apidae	Apinae	<i>Homotrigona melanoleuca</i>	ชันโรงปลายปีกขาวหน้าดำ
12	Apidae	Apinae	<i>Lepidotrigona terminata</i>	ชันโรงปากแตรใหญ่
13	Apidae	Apinae	<i>Tetragonula fuscobalteata</i>	ชันโรงหลังลาย
14	Apidae	Apinae	<i>Tetragonula laeviceps</i>	ชันโรงจู่จู่
15	Apidae	Apinae	<i>Tetragonula pagdeni</i>	ชันโรงขนเงิน
16	Apidae	Apinae	<i>Thyreus cyathiger</i>	ผึ้งกาเหว่าแถบฟ้าอินโดจีน
17	Apidae	Apinae	<i>Thyreus himalayensis</i>	ผึ้งกาเหว่าแถบฟ้าทิมาลายัน
18	Apidae	Xylocopinae	<i>Braunsapis clarihirta</i>	ผึ้งช่างไม้หอมบรอนส์ขนใส
19	Apidae	Xylocopinae	<i>Braunsapis cupulifera</i>	ผึ้งช่างไม้หอมบรอนส์ขาป่อง
20	Apidae	Xylocopinae	<i>Braunsapis flaviventris</i>	ผึ้งช่างไม้หอมบรอนส์กันเหลือง
21	Apidae	Xylocopinae	<i>Braunsapis hewitti</i>	ผึ้งช่างไม้หอมบรอนส์ฮิววิท
22	Apidae	Xylocopinae	<i>Braunsapis philippinensis</i>	ผึ้งช่างไม้หอมบรอนส์ฟิลิปปินส์
23	Apidae	Xylocopinae	<i>Braunsapis puangensis</i>	ผึ้งช่างไม้หอมบรอนส์ถิ่นกำปอง
24	Apidae	Xylocopinae	<i>Ceratina bryanti</i>	ผึ้งช่างไม้จิ๋วแต้มเหลืองไบรอัน

No.	Family	Subfamily	Scientific name	Thai name
25	Apidae	Xylocopinae	<i>Ceratina cognata</i>	ผึ้งช่างไม้จิ๋วแต่มีเสียงหลังดำ
26	Apidae	Xylocopinae	<i>Ceratina collusor</i>	ผึ้งช่างไม้จิ๋วแต่มีเสียงคอลลูเซอร์
27	Apidae	Xylocopinae	<i>Ceratina compacta</i>	ผึ้งช่างไม้จิ๋วแต่มีเสียงคอมแพกตา
28	Apidae	Xylocopinae	<i>Ceratina dentipes</i>	ผึ้งช่างไม้จิ๋วดำขาซี
29	Apidae	Xylocopinae	<i>Ceratina lieftincki</i>	ผึ้งช่างไม้จิ๋วแต่มีเสียงลิฟติงค์
30	Apidae	Xylocopinae	<i>Ceratina nigrolateralis</i>	ผึ้งช่างไม้จิ๋วแต่มีเสียงข้างดำ
31	Apidae	Xylocopinae	<i>Ceratina smaragdula</i>	ผึ้งช่างไม้จิ๋วมรกต
32	Apidae	Xylocopinae	<i>Ceratina unimaculata</i>	ผึ้งช่างไม้จิ๋วแมคคูลาดำ
33	Apidae	Xylocopinae	<i>Xylocopa abbotti</i>	แมลงภูหลังฟ้าแอบบอท
34	Apidae	Xylocopinae	<i>Xylocopa aestuans</i>	แมลงภูหลังเหลืองแก้มขาว
35	Apidae	Xylocopinae	<i>Xylocopa flavonigrescens</i>	แมลงภูหลังเหลืองดำ
36	Apidae	Xylocopinae	<i>Xylocopa latipes</i>	แมลงภูยักษ์ขนใหญ่
37	Apidae	Xylocopinae	<i>Xylocopa minor</i>	แมลงภูหลังเหลืองไมเนอร์
38	Apidae	Xylocopinae	<i>Xylocopa nasalis</i>	แมลงภูเจาะไผ่ปีกเขียว
39	Apidae	Xylocopinae	<i>Xylocopa tenuiscapa</i>	แมลงภูยักษ์หนวดแคบ
40	Braconidae	Agathidinae	<i>Euagathis forticarinata</i>	
41	Braconidae	Braconinae	<i>Habrobracon hebetor</i>	
42	Braconidae	Braconinae	<i>Ischnobracon hannongbuai</i>	
43	Braconidae	Braconinae	<i>Trigastrotheca sureeratae</i>	
44	Braconidae	Opiinae	<i>Diachasmimorpha longicaudata</i>	
45	Braconidae	Opiinae	<i>Fopius arisanus</i>	
46	Braconidae	Opiinae	<i>Psytalia fletcheri</i>	
47	Braconidae	Rogadinae	<i>Aleiodes lipwigduplicitus</i>	
48	Braconidae	Rogadinae	<i>Aleiodes pinnulae</i>	
49	Formicidae	Amblyoponinae	<i>Stigmatomma reclinatum</i>	มดปากเฉียงดำใหญ่
50	Formicidae	Dolichoderinae	<i>Dolichoderus feae</i>	มดกันห้อยหลังงาม
51	Formicidae	Dolichoderinae	<i>Dolichoderus laotius</i>	มดกันห้อยลาว
52	Formicidae	Dolichoderinae	<i>Dolichoderus thoracicus</i>	มดกันห้อยธรรมดา
53	Formicidae	Dolichoderinae	<i>Technomyrmex difficilis</i>	มดเอวแบนหน้าเข้ม
54	Formicidae	Dolichoderinae	<i>Technomyrmex elatior</i>	มดเอวแบนดักกลาง
55	Formicidae	Dolichoderinae	<i>Technomyrmex horni</i>	มดเอวแบนเหนือ
56	Formicidae	Dolichoderinae	<i>Technomyrmex kraepelini</i>	มดเอวแบนโคนขาขาว
57	Formicidae	Dolichoderinae	<i>Technomyrmex modiglianii</i>	มดเอวแบนดำใหญ่
58	Formicidae	Dolichoderinae	<i>Technomyrmex obscurior</i>	มดเอวแบนปล้องขน
59	Formicidae	Dolichoderinae	<i>Technomyrmex pratensis</i>	มดเอวแบนเข้ม
60	Formicidae	Dolichoderinae	<i>Technomyrmex schimmeri</i>	มดเอวแบนใต้
61	Formicidae	Dolichoderinae	<i>Technomyrmex vitiensis</i>	มดเอวแบนดำต่อขาว
62	Formicidae	Dolichoderinae	<i>Technomyrmex wheeleri</i>	มดเอวแบนวีเลอร์
63	Formicidae	Dorylinae	<i>Aenictus binghami</i>	มดทหารบิงแฮม
64	Formicidae	Dorylinae	<i>Aenictus camposi</i>	มดทหารเหลือง
65	Formicidae	Dorylinae	<i>Aenictus doydeei</i>	มดทหารภูวดล
66	Formicidae	Dorylinae	<i>Aenictus fuchuanensis</i>	มดทหารจีน
67	Formicidae	Dorylinae	<i>Aenictus hodgsoni</i>	มดทหารอาเซียน
68	Formicidae	Dorylinae	<i>Aenictus laeviceps</i>	มดทหารอกเรียบ
69	Formicidae	Dorylinae	<i>Aenictus longinodus</i>	มดทหารก้านยาว
70	Formicidae	Dorylinae	<i>Aenictus nishimurai</i>	มดทหารนิชิมูระ
71	Formicidae	Dorylinae	<i>Aenictus paradentatus</i>	มดทหารยักษ์

No.	Family	Subfamily	Scientific name	Thai name
72	Formicidae	Dorylinae	<i>Aenictus parahuonicus</i>	มดทหารโหนกเหนือ
73	Formicidae	Dorylinae	<i>Aenictus wilaiiae</i>	มดทหารวิล
74	Formicidae	Dorylinae	<i>Cerapachys sulcinodis</i>	มดท้องคอดสีนิล
75	Formicidae	Dorylinae	<i>Dorylus laevigatus</i>	มดเสี้ยนดินทุ่ง
76	Formicidae	Dorylinae	<i>Dorylus orientalis</i>	มดเสี้ยนดินถั่ว
77	Formicidae	Ectatomminae	<i>Stictoponera bicolor</i>	มดค่อมอกแดง
78	Formicidae	Ectatomminae	<i>Stictoponera binghamii</i>	มดค่อมบิงแฮม
79	Formicidae	Formicinae	<i>Acropyga acutiventris</i>	มดหัวละม้ายท้ายใหญ่
80	Formicidae	Formicinae	<i>Camponotus auriventris</i>	มดตะลานป่าพม่า
81	Formicidae	Formicinae	<i>Camponotus concurrens</i>	มดตะลานน้ำตาล
82	Formicidae	Formicinae	<i>Camponotus irritabilis</i>	มดตะลานแดง
83	Formicidae	Formicinae	<i>Camponotus lasiselene</i>	มดตะลานยอดไม้
84	Formicidae	Formicinae	<i>Camponotus nicobarensis</i>	มดตะลานนิโคบาร์
85	Formicidae	Formicinae	<i>Camponotus rufoglaucus</i>	มดตะลานปล้องขี้เถ้า
86	Formicidae	Formicinae	<i>Camponotus siamensis</i>	มดตะลานสยาม
87	Formicidae	Formicinae	<i>Camponotus singularis</i>	มดตะลานป่าหัวแดง
88	Formicidae	Formicinae	<i>Cladomyrma sirindhornae</i>	มดต้นไม้สิรินธร
89	Formicidae	Formicinae	<i>Colobopsis leonardi</i>	มดหน้าหักขนทอง
90	Formicidae	Formicinae	<i>Lepisiota rothneyi</i>	มดท้ายหนามดำ
91	Formicidae	Formicinae	<i>Myrmoteris binghamii</i>	มดตาโปนบิงแฮม
92	Formicidae	Formicinae	<i>Oecophylla smaragdina</i>	มดแดง
93	Formicidae	Formicinae	<i>Paraparatrechina opaca</i>	มดเข็มเหลือบฟ้า
94	Formicidae	Formicinae	<i>Polyrhachis abdominalis</i>	มดหนามกระทิงท้องเรียบ
95	Formicidae	Formicinae	<i>Polyrhachis arcuata</i>	มดหนามขนปุย
96	Formicidae	Formicinae	<i>Polyrhachis armata</i>	มดหนามกระทิงดำ
97	Formicidae	Formicinae	<i>Polyrhachis bicolor</i>	มดหนามกระทิงท้องเหลือง
98	Formicidae	Formicinae	<i>Polyrhachis bihamata</i>	มดหนามเคียวใหญ่
99	Formicidae	Formicinae	<i>Polyrhachis dives</i>	มดหนามกระทิงขนทอง
100	Formicidae	Formicinae	<i>Polyrhachis flavicornis</i>	มดหนามยอดไม้ดำ
101	Formicidae	Formicinae	<i>Polyrhachis illaudata</i>	มดหนามกล่องทองแหลม
102	Formicidae	Formicinae	<i>Polyrhachis laevissima</i>	มดหนามเกลี้ยงขาแดง
103	Formicidae	Formicinae	<i>Polyrhachis phalerata</i>	มดหนามฮิปโปใหญ่
104	Formicidae	Formicinae	<i>Polyrhachis proxima</i>	มดหนามกล่องทองง่าม
105	Formicidae	Formicinae	<i>Polyrhachis tibialis</i>	มดหนามกระทิงเทา
106	Formicidae	Myrmicinae	<i>Calyptomyrmex rectopilosus</i>	มดปากส้อมขนสั้น
107	Formicidae	Myrmicinae	<i>Cardiocondyla itsukii</i>	
108	Formicidae	Myrmicinae	<i>Cardiocondyla kagutsuchi</i>	มดเกล็ดเรียบสีดำ
109	Formicidae	Myrmicinae	<i>Cardiocondyla latifrons</i>	
110	Formicidae	Myrmicinae	<i>Cardiocondyla wroughtonii</i>	มดเกล็ดเรียบเหลือง
111	Formicidae	Myrmicinae	<i>Carebara affinis</i>	มดง่ามจุดตาเล็ก
112	Formicidae	Myrmicinae	<i>Carebara castanea</i>	มดแมงมัน
113	Formicidae	Myrmicinae	<i>Carebara diversa</i>	มดง่ามทุ่ง
114	Formicidae	Myrmicinae	<i>Carebara pygmaea</i>	มดง่ามดำ
115	Formicidae	Myrmicinae	<i>Cataulacus granulatus</i>	มดปล้องไผ่ธรรมดา
116	Formicidae	Myrmicinae	<i>Crematogaster aberrans</i>	
117	Formicidae	Myrmicinae	<i>Crematogaster aurita</i>	มดฮิปโปอินโดจีน
118	Formicidae	Myrmicinae	<i>Crematogaster coriaria</i>	มดฮิปโป

No.	Family	Subfamily	Scientific name	Thai name
119	Formicidae	Myrmicinae	<i>Crematogaster modiglianii</i>	มดอีหนาม
120	Formicidae	Myrmicinae	<i>Crematogaster quadriruga</i>	
121	Formicidae	Myrmicinae	<i>Crematogaster rogenhoferi</i>	มดอีทุ่ง
122	Formicidae	Myrmicinae	<i>Crematogaster sewardi</i>	มดอีโป่งดำ
123	Formicidae	Myrmicinae	<i>Crematogaster treubi</i>	มดอีจิว
124	Formicidae	Myrmicinae	<i>Erromyrmex latinodis</i>	มดละเอียดใหญ่
125	Formicidae	Myrmicinae	<i>Lophomyrmex bedoti</i>	มดดอกแหลมไพธ
126	Formicidae	Myrmicinae	<i>Lophomyrmex birmanus</i>	มดดอกแหลมพม่า
127	Formicidae	Myrmicinae	<i>Lophomyrmex lucidus</i>	มดดอกแหลมนิล
128	Formicidae	Myrmicinae	<i>Meranoplus bicolor</i>	มดโล่บ้าน
129	Formicidae	Myrmicinae	<i>Monomorium chinense</i>	มดละเอียดจีน
130	Formicidae	Myrmicinae	<i>Myrmecaria brunnea</i>	มดกร้างดินธรรมดา
131	Formicidae	Myrmicinae	<i>Paratopula macta</i>	มดยอดไม้แดง
132	Formicidae	Myrmicinae	<i>Pheidole dugasi</i>	มดคันใหญ่ท้องขอบขน
133	Formicidae	Myrmicinae	<i>Pheidole fervens</i>	มดคันบ้าน
134	Formicidae	Myrmicinae	<i>Pheidole gatesi</i>	มดคันใหญ่เขาสูง
135	Formicidae	Myrmicinae	<i>Pheidole hongkongensis</i>	มดคันฮ่องกง
136	Formicidae	Myrmicinae	<i>Pheidole hortensis</i>	มดคันหน้ายักษ์
137	Formicidae	Myrmicinae	<i>Pheidole parva</i>	มดคันแคระ
138	Formicidae	Myrmicinae	<i>Pheidole pieli</i>	มดคันหัวแบน
139	Formicidae	Myrmicinae	<i>Pheidole plagaria</i>	มดคันร่องโค้ง
140	Formicidae	Myrmicinae	<i>Pheidole planifrons</i>	มดคันหน้าแบน
141	Formicidae	Myrmicinae	<i>Pheidole protea</i>	มดคันโปรเตีย
142	Formicidae	Myrmicinae	<i>Pheidole singaporensis</i>	มดคันชยาว
143	Formicidae	Myrmicinae	<i>Pheidole yeensis</i>	มดคันจีน
144	Formicidae	Myrmicinae	<i>Pristomyrmex punctatus</i>	มดเตาดำ
145	Formicidae	Myrmicinae	<i>Recurvidris recurvispinosa</i>	มดหนามกลับสายร่างแห
146	Formicidae	Myrmicinae	<i>Rhopalomastix johorensis</i>	มดปากทู่มะม่วง
147	Formicidae	Myrmicinae	<i>Sylophopsis australica</i>	มดบ้านเหลือง
148	Formicidae	Myrmicinae	<i>Tetramorium bicarinatum</i>	มดริ้วหน้าสั้น
149	Formicidae	Myrmicinae	<i>Tetramorium eleates</i>	
150	Formicidae	Myrmicinae	<i>Tetramorium flavipes</i>	มดริ้วสยาม
151	Formicidae	Myrmicinae	<i>Tetramorium nipponense</i>	
152	Formicidae	Myrmicinae	<i>Tetramorium pacificum</i>	
153	Formicidae	Myrmicinae	<i>Tetramorium simillimum</i>	มดริ้วเทศ
154	Formicidae	Myrmicinae	<i>Tetramorium smithi</i>	มดริ้วสมิธ
155	Formicidae	Myrmicinae	<i>Tetramorium walshi</i>	มดริ้วสามง่ามขนปุย
156	Formicidae	Myrmicinae	<i>Tetramorium wroughtonii</i>	มดริ้วปลวก
157	Formicidae	Ponerinae	<i>Anochetus graeffei</i>	มดลั่นไถ่ธรรมดา
158	Formicidae	Ponerinae	<i>Brachyponera chinensis</i>	มดจั่วจีน
159	Formicidae	Ponerinae	<i>Brachyponera luteipes</i>	มดจั่วจุดตาสี
160	Formicidae	Ponerinae	<i>Centromyrmex feae</i>	มดตีนหนามแดง
161	Formicidae	Ponerinae	<i>Diacamma orbiculatum</i>	มดหนามคูสีเทา
162	Formicidae	Ponerinae	<i>Harpegnathos venator</i>	มดเขี้ยวโจ่งอาเซียน
163	Formicidae	Ponerinae	<i>Leptogenys birmana</i>	มดเล็บหวิพม่า
164	Formicidae	Ponerinae	<i>Leptogenys diminuta</i>	มดเล็บหวิออกคอด
165	Formicidae	Ponerinae	<i>Leptogenys kitteli</i>	มดเล็บหวิออกจ้อง

No.	Family	Subfamily	Scientific name	Thai name
166	Formicidae	Ponerinae	<i>Odontomachus rixosus</i>	มดกระโดดเหลือง
167	Formicidae	Ponerinae	<i>Odontomachus simillimus</i>	มดกระโดดบ้าน
168	Formicidae	Ponerinae	<i>Odontoponera denticulata</i>	มดไอ้ขึ้นธรรมดา
169	Formicidae	Ponerinae	<i>Platythyrea parallela</i>	มดทลอดหม่น
170	Formicidae	Ponerinae	<i>Pseudoneoponera rufipes</i>	มดปูยฝ้ายขาแดง
171	Formicidae	Pseudomyrmecinae	<i>Tetraoponera allaborans</i>	มดตะนอยดำเล็ก
172	Formicidae	Pseudomyrmecinae	<i>Tetraoponera attenuata</i>	มดตะนอยดำใหญ่
173	Formicidae	Pseudomyrmecinae	<i>Tetraoponera rufonigra</i>	มดตะนอยออกแดง

DD ข้อมูลไม่เพียงพอ (Data Deficient) 786 ชนิด

No.	Family	Subfamily	Scientific name	Thai name
1	Apidae	Apinae	<i>Amegilla calceifera</i>	ผึ้งชุดหลุมแถบฟ้าหน้าดำ
2	Apidae	Apinae	<i>Amegilla korotonensis</i>	ผึ้งชุดหลุมแถบฟ้าได้หัววัน
3	Apidae	Apinae	<i>Amegilla niveocincta</i>	ผึ้งชุดหลุมแถบขาวนวล
4	Apidae	Apinae	<i>Amegilla parhypate</i>	ผึ้งชุดหลุมแถบฟ้ากึ่งสลุ่ยย่อย
5	Apidae	Apinae	<i>Amegilla pendleburyi</i>	ผึ้งชุดหลุมเพนเดลเบอร์รี่
6	Apidae	Apinae	<i>Bombus bellardii</i>	ผึ้งหิ้งเบลลาร์ดี้
7	Apidae	Apinae	<i>Ctenoplectra florissomnis</i>	ผึ้งดาบโค้งนิทรา
8	Apidae	Apinae	<i>Habropoda orbifrons</i>	ผึ้งชุดหลุมหน้ากลม
9	Apidae	Apinae	<i>Habropoda sutepensis</i>	ผึ้งชุดหลุมสุเทพ
10	Apidae	Apinae	<i>Heterotrigona moorei</i>	
11	Apidae	Apinae	<i>Homotrigona aliciae</i>	
12	Apidae	Apinae	<i>Homotrigona binghami</i>	ชั้นโรงปลายปีกขาวตัวแดง
13	Apidae	Apinae	<i>Homotrigona lutea</i>	ชั้นโรงยักขาแดง
14	Apidae	Apinae	<i>Homotrigona peninsularis</i>	ชั้นโรงปลายปีกขาวมาเลย์
15	Apidae	Apinae	<i>Lepidotrigona satun</i>	ชั้นโรงปากแตรสตูล
16	Apidae	Apinae	<i>Pariotrigona klossi</i>	ชั้นโรงจิ๋วคอสซี่
17	Apidae	Apinae	<i>Pariotrigona pendleburyi</i>	ชั้นโรงจิ๋วเพนเดลเบอร์รี่
18	Apidae	Apinae	<i>Tetragonula geissleri</i>	ชั้นโรงหัวโต
19	Apidae	Apinae	<i>Tetragonula melina</i>	ชั้นโรงเมลิมา
20	Apidae	Apinae	<i>Tetragonula minor</i>	ชั้นโรงไมเนอร์
21	Apidae	Apinae	<i>Tetragonula reepeni</i>	
22	Apidae	Apinae	<i>Tetragonula testaceitarsis</i>	ชั้นโรงถ้ำดำเหนือ
23	Apidae	Apinae	<i>Tetragonula valdezi</i>	
24	Apidae	Apinae	<i>Tetragonula zucchii</i>	
25	Apidae	Apinae	<i>Thyreus callurus</i>	ผึ้งกาเหว่าแถบฟ้าแคลลูลัส
26	Apidae	Apinae	<i>Thyreus decorus</i>	ผึ้งกาเหว่าแถบฟ้า
27	Apidae	Apinae	<i>Thyreus novaehollandiae</i>	ผึ้งกาเหว่าแถบฟ้าอินโดมาลายัน
28	Apidae	Nomadinae	<i>Nomada adusta</i>	ผึ้งกาเหว่าพเนจรผิวไหม้
29	Apidae	Nomadinae	<i>Nomada attenuata</i>	ผึ้งกาเหว่าพเนจรแถมจาง
30	Apidae	Nomadinae	<i>Nomada picticauda</i>	ผึ้งกาเหว่าพเนจรหางแถม
31	Apidae	Nomadinae	<i>Nomada sutepensis</i>	ผึ้งกาเหว่าพเนจรสุเทพ
32	Apidae	Xylocopinae	<i>Braunsapis malliki</i>	ผึ้งช่างไม้หมอบรอนส์มาลิก
33	Apidae	Xylocopinae	<i>Ceratina fuliginosa</i>	ผึ้งช่างไม้จิ๋วเหลืองปีกสองสี
34	Apidae	Xylocopinae	<i>Ceratina ridleyi</i>	ผึ้งช่างไม้จิ๋วริดลีย์
35	Apidae	Xylocopinae	<i>Xylocopa caerulea</i>	แมลงภูหลังฟ้าเซรูเลียน
36	Apidae	Xylocopinae	<i>Xylocopa fenestrata</i>	แมลงภูขาหวีซี่ตะแกรง

No.	Family	Subfamily	Scientific name	Thai name
37	Apidae	Xylocopinae	<i>Xylocopa iridipennis</i>	แมลงภู่เจาะไม้ปีกม่วง
38	Apidae	Xylocopinae	<i>Xylocopa kerri</i>	แมลงภู่ปีกตัดหมอคาร์
39	Apidae	Xylocopinae	<i>Xylocopa magnifica</i>	แมลงภู่ยักษ์แมกนิฟิกา
40	Braconidae	Agathidinae	<i>Agathacrista depressifera</i>	
41	Braconidae	Agathidinae	<i>Agathacrista krataei</i>	
42	Braconidae	Agathidinae	<i>Agathacrista sailomi</i>	
43	Braconidae	Agathidinae	<i>Agathacrista winloni</i>	
44	Braconidae	Agathidinae	<i>Agathigma templei</i>	
45	Braconidae	Agathidinae	<i>Asperagathis aspera</i>	
46	Braconidae	Agathidinae	<i>Asperagathis xesta</i>	
47	Braconidae	Agathidinae	<i>Bassus albifasciatus</i>	
48	Braconidae	Agathidinae	<i>Bassus alboapicalis</i>	
49	Braconidae	Agathidinae	<i>Bassus albobasalis</i>	
50	Braconidae	Agathidinae	<i>Braunsia chaweewanae</i>	
51	Braconidae	Agathidinae	<i>Braunsia fumipennis</i>	
52	Braconidae	Agathidinae	<i>Braunsia smithii</i>	
53	Braconidae	Agathidinae	<i>Camptothlipsis annemariae</i>	
54	Braconidae	Agathidinae	<i>Camptothlipsis hanoiensis</i>	
55	Braconidae	Agathidinae	<i>Camptothlipsis nigra</i>	
56	Braconidae	Agathidinae	<i>Camptothlipsis philippinensis</i>	
57	Braconidae	Agathidinae	<i>Camptothlipsis sheilae</i>	
58	Braconidae	Agathidinae	<i>Chimaeragathis chrysoma</i>	
59	Braconidae	Agathidinae	<i>Chimaeragathis lohmani</i>	
60	Braconidae	Agathidinae	<i>Coccygidium mastigion</i>	
61	Braconidae	Agathidinae	<i>Cremnops desertor</i>	
62	Braconidae	Agathidinae	<i>Cremnops mekongensis</i>	
63	Braconidae	Agathidinae	<i>Disophrys erythrocephala</i>	
64	Braconidae	Agathidinae	<i>Disophrys rhinoides</i>	
65	Braconidae	Agathidinae	<i>Disophrys strigata</i>	
66	Braconidae	Agathidinae	<i>Disophrys subfaciata</i>	
67	Braconidae	Agathidinae	<i>Earinus aurantius</i>	
68	Braconidae	Agathidinae	<i>Euagathis abbotti</i>	
69	Braconidae	Agathidinae	<i>Euagathis chinensis</i>	
70	Braconidae	Agathidinae	<i>Euagathis dravida</i>	
71	Braconidae	Agathidinae	<i>Euagathis longicollis</i>	
72	Braconidae	Agathidinae	<i>Euagathis ophippium</i>	
73	Braconidae	Agathidinae	<i>Euagathis pallitarsis</i>	
74	Braconidae	Agathidinae	<i>Euagathis setosimaculata</i>	
75	Braconidae	Agathidinae	<i>Gyragathis leucosoma</i>	
76	Braconidae	Agathidinae	<i>Gyrochus yunnanensis</i>	
77	Braconidae	Agathidinae	<i>Leuroagathis paulbakeri</i>	
78	Braconidae	Agathidinae	<i>Liragathis baonai</i>	
79	Braconidae	Agathidinae	<i>Liragathis damnai</i>	
80	Braconidae	Agathidinae	<i>Liragathis javana</i>	
81	Braconidae	Agathidinae	<i>Lytopylus ebulus</i>	
82	Braconidae	Agathidinae	<i>Lytopylus romani</i>	
83	Braconidae	Agathidinae	<i>Megalagathis fuscicornis</i>	

No.	Family	Subfamily	Scientific name	Thai name
84	Braconidae	Agathidinae	<i>Scabagathis emilynadeauae</i>	
85	Braconidae	Agathidinae	<i>Therophilus anuchati</i>	
86	Braconidae	Agathidinae	<i>Therophilus apichati</i>	
87	Braconidae	Agathidinae	<i>Therophilus areeluckae</i>	
88	Braconidae	Agathidinae	<i>Therophilus boonthami</i>	
89	Braconidae	Agathidinae	<i>Therophilus chiangmaiensis</i>	
90	Braconidae	Agathidinae	<i>Therophilus crenulisulcatus</i>	
91	Braconidae	Agathidinae	<i>Therophilus kwanuiae</i>	
92	Braconidae	Agathidinae	<i>Therophilus planifrons</i>	
93	Braconidae	Agathidinae	<i>Therophilus songrani</i>	
94	Braconidae	Agathidinae	<i>Therophilus sukpengae</i>	
95	Braconidae	Agathidinae	<i>Therophilus wannai</i>	
96	Braconidae	Agathidinae	<i>Trochantagathis marshi</i>	
97	Braconidae	Agathidinae	<i>Troticus alboflavus</i>	
98	Braconidae	Agathidinae	<i>Xanthagathis mellisoma</i>	
99	Braconidae	Agathidinae	<i>Zelodia brevifemoralis</i>	
100	Braconidae	Agathidinae	<i>Zelodia charoeni</i>	
101	Braconidae	Agathidinae	<i>Zelodia cholathorni</i>	
102	Braconidae	Agathidinae	<i>Zelodia chongkrai</i>	
103	Braconidae	Agathidinae	<i>Zelodia longidorsata</i>	
104	Braconidae	Agathidinae	<i>Zelodia nikomi</i>	
105	Braconidae	Agathidinae	<i>Zelodia panyai</i>	
106	Braconidae	Agathidinae	<i>Zelodia poonsathiti</i>	
107	Braconidae	Agathidinae	<i>Zelodia ratanae</i>	
108	Braconidae	Agathidinae	<i>Zelodia surachai</i>	
109	Braconidae	Agathidinae	<i>Zelodia toyae</i>	
110	Braconidae	Agathidinae	<i>Zelodia uthai</i>	
111	Braconidae	Agathidinae	<i>Zelodia wichai</i>	
112	Braconidae	Agathidinae	<i>Zelodia wirotei</i>	
113	Braconidae	Agathidinae	<i>Zosteragathis chaiyaphumensis</i>	
114	Braconidae	Agathidinae	<i>Zosteragathis eukos</i>	
115	Braconidae	Agathidinae	<i>Zosteragathis hinensis</i>	
116	Braconidae	Agathidinae	<i>Zosteragathis hongensis</i>	
117	Braconidae	Agathidinae	<i>Zosteragathis inthanonensis</i>	
118	Braconidae	Agathidinae	<i>Zosteragathis krachanensis</i>	
119	Braconidae	Agathidinae	<i>Zosteragathis lampangensis</i>	
120	Braconidae	Agathidinae	<i>Zosteragathis luangensis</i>	
121	Braconidae	Agathidinae	<i>Zosteragathis ngamensis</i>	
122	Braconidae	Agathidinae	<i>Zosteragathis nuichuaensis</i>	
123	Braconidae	Agathidinae	<i>Zosteragathis petchaburiensis</i>	
124	Braconidae	Agathidinae	<i>Zosteragathis phahompokensis</i>	
125	Braconidae	Agathidinae	<i>Zosteragathis phuphanensis</i>	
126	Braconidae	Agathidinae	<i>Zosteragathis sakaeratensis</i>	
127	Braconidae	Agathidinae	<i>Zosteragathis surinensis</i>	
128	Braconidae	Agathidinae	<i>Zosteragathis taemensis</i>	
129	Braconidae	Agathidinae	<i>Zosteragathis tonensis</i>	
130	Braconidae	Alysiinae	<i>Hylcalosia bothynis</i>	

No.	Family	Subfamily	Scientific name	Thai name
131	Braconidae	Alysiinae	<i>Hylcalosia dichromata</i>	
132	Braconidae	Alysiinae	<i>Hylcalosia eurycephale</i>	
133	Braconidae	Alysiinae	<i>Hylcalosia leura</i>	
134	Braconidae	Alysiinae	<i>Hylcalosia perkna</i>	
135	Braconidae	Alysiinae	<i>Neurolarthra karensharkeyae</i>	
136	Braconidae	Alysiinae	<i>Phaenospila areolator</i>	
137	Braconidae	Alysiinae	<i>Phaenospila brevicarinata</i>	
138	Braconidae	Alysiinae	<i>Senwot jiyuanyaoi</i>	
139	Braconidae	Alysiinae	<i>Senwot yinxianggaoae</i>	
140	Braconidae	Alysiinae	<i>Separatatus parallelus</i>	
141	Braconidae	Alysiinae	<i>Separatatus xuexincheni</i>	
142	Braconidae	Aphidiinae	<i>Aphidius autriquei</i>	
143	Braconidae	Aphidiinae	<i>Archaphidus greenideae</i>	
144	Braconidae	Aphidiinae	<i>Areopraon thailandicum</i>	
145	Braconidae	Aphidiinae	<i>Ephedrus longistigmus</i>	
146	Braconidae	Aphidiinae	<i>Fissicaudus confucius</i>	
147	Braconidae	Aphidiinae	<i>Ishtarella thailandica</i>	
148	Braconidae	Aphidiinae	<i>Lipolexis khaoyaiensis</i>	
149	Braconidae	Aphidiinae	<i>Toxares shigai</i>	
150	Braconidae	Brachistinae	<i>Blacus bicolor</i>	
151	Braconidae	Braconinae	<i>Amyosoma chinense</i>	
152	Braconidae	Braconinae	<i>Annectobracon eventus</i>	
153	Braconidae	Braconinae	<i>Bicariniobracon lepidus</i>	
154	Braconidae	Braconinae	<i>Bilamellibracon giudicii</i>	
155	Braconidae	Braconinae	<i>Bracon chinensis</i>	
156	Braconidae	Braconinae	<i>Bracon flavifrons</i>	
157	Braconidae	Braconinae	<i>Bracon greeni</i>	
158	Braconidae	Braconinae	<i>Bracon hebetor</i>	
159	Braconidae	Braconinae	<i>Bracon hispae</i>	
160	Braconidae	Braconinae	<i>Euurobracon breviterebrae</i>	
161	Braconidae	Braconinae	<i>Euurobracon forticomis</i>	
162	Braconidae	Braconinae	<i>Euurobracon yokahamae</i>	
163	Braconidae	Braconinae	<i>Gammabracon siamensis</i>	
164	Braconidae	Braconinae	<i>Gammabracon variipennis</i>	
165	Braconidae	Braconinae	<i>Iphiaulax haundrawensis</i>	
166	Braconidae	Braconinae	<i>Iphiaulax yanegai</i>	
167	Braconidae	Braconinae	<i>Ischnobracon feliciae</i>	
168	Braconidae	Braconinae	<i>Maculibracon abruptus</i>	
169	Braconidae	Braconinae	<i>Myosoma chinensis</i>	
170	Braconidae	Braconinae	<i>Physaraia nanensis</i>	
171	Braconidae	Braconinae	<i>Physaraia panhai</i>	
172	Braconidae	Braconinae	<i>Physaraia sakaeratensis</i>	
173	Braconidae	Braconinae	<i>Physaraia tigeri</i>	
174	Braconidae	Braconinae	<i>Trigastrotheca doiphukhaensis</i>	
175	Braconidae	Braconinae	<i>Trigastrotheca khaoyaiensis</i>	
176	Braconidae	Braconinae	<i>Trigastrotheca naniensis</i>	
177	Braconidae	Braconinae	<i>Trigastrotheca pariyanonthae</i>	

No.	Family	Subfamily	Scientific name	Thai name
178	Braconidae	Braconinae	<i>Trigastrotheca sublobata</i>	
179	Braconidae	Braconinae	<i>Zaglyptogastra abbotti</i>	
180	Braconidae	Braconinae	<i>Zaglyptogastra piyachudasringi</i>	
181	Braconidae	Braconinae	<i>Zaglyptogastra vitalisi</i>	
182	Braconidae	Cardiochilinae	<i>Cardiocheles nigriceps</i>	
183	Braconidae	Cardiochilinae	<i>Cardiochiles philippensis</i>	
184	Braconidae	Cardiochilinae	<i>Charmon thailandensis</i>	
185	Braconidae	Cardiochilinae	<i>Ophiclypeus chiangmaiensis</i>	
186	Braconidae	Cardiochilinae	<i>Ophiclypeus dvaravati</i>	
187	Braconidae	Cheloninae	<i>Ascogaster formosensis</i>	
188	Braconidae	Cheloninae	<i>Chelonus chailini</i>	
189	Braconidae	Cheloninae	<i>Chelonus munakatae</i>	
190	Braconidae	Cheloninae	<i>Chelonus scrobiculatus</i>	
191	Braconidae	Cheloninae	<i>Odontosphaeropyx matasi</i>	
192	Braconidae	Cheloninae	<i>Phanerotoma pellucida</i>	
193	Braconidae	Cheloninae	<i>Phanerotoma syleptae</i>	
194	Braconidae	Cheloninae	<i>Phanerotomella varicolorata</i>	
195	Braconidae	Doryctinae	<i>Euscelinus sarawacus</i>	
196	Braconidae	Doryctinae	<i>Ipodoryctes nitidus</i>	
197	Braconidae	Doryctinae	<i>Mimipodoryctes robustus</i>	
198	Braconidae	Doryctinae	<i>Rhaconotus affinis</i>	
199	Braconidae	Doryctinae	<i>Rhaconotus heterotrichus</i>	
200	Braconidae	Doryctinae	<i>Rhaconotus tergalis</i>	
201	Braconidae	Euphorinae	<i>Meteorus gyrator</i>	
202	Braconidae	Euphorinae	<i>Orionis orientalis</i>	
203	Braconidae	Euphorinae	<i>Streblocera (Asiastreblocera) olivera</i>	
204	Braconidae	Euphorinae	<i>Tuberidelus flavicephalus</i>	
205	Braconidae	Homolobinae	<i>Homolobus elagabalus</i>	
206	Braconidae	Hormiinae	<i>Hormius pallidus</i>	
207	Braconidae	Hormiinae	<i>Parachremylus litchii</i>	
208	Braconidae	Lysiterminae	<i>Cedria wichasei</i>	
209	Braconidae	Macrocentrinae	<i>Macrocentrus buoliana</i>	
210	Braconidae	Meteorideinae	<i>Meteoridea hutsoni</i>	
211	Braconidae	Microgastrinae	<i>Apanteles angaleti</i>	
212	Braconidae	Microgastrinae	<i>Apanteles angustibasis</i>	
213	Braconidae	Microgastrinae	<i>Apanteles araeceri</i>	
214	Braconidae	Microgastrinae	<i>Apanteles ariovistus</i>	
215	Braconidae	Microgastrinae	<i>Apanteles baoris</i>	
216	Braconidae	Microgastrinae	<i>Apanteles cavifrons</i>	
217	Braconidae	Microgastrinae	<i>Apanteles cebes</i>	
218	Braconidae	Microgastrinae	<i>Apanteles chloris</i>	
219	Braconidae	Microgastrinae	<i>Apanteles cocotis</i>	
220	Braconidae	Microgastrinae	<i>Apanteles coedicus</i>	
221	Braconidae	Microgastrinae	<i>Apanteles cypris</i>	
222	Braconidae	Microgastrinae	<i>Apanteles despectus</i>	
223	Braconidae	Microgastrinae	<i>Apanteles dictys</i>	
224	Braconidae	Microgastrinae	<i>Apanteles erse</i>	

No.	Family	Subfamily	Scientific name	Thai name
225	Braconidae	Microgastrinae	<i>Apanteles goron</i>	
226	Braconidae	Microgastrinae	<i>Apanteles hemara</i>	
227	Braconidae	Microgastrinae	<i>Apanteles lanassa</i>	
228	Braconidae	Microgastrinae	<i>Apanteles leptothecus</i>	
229	Braconidae	Microgastrinae	<i>Apanteles leptoura</i>	
230	Braconidae	Microgastrinae	<i>Apanteles lyridice</i>	
231	Braconidae	Microgastrinae	<i>Apanteles machaeralis</i>	
232	Braconidae	Microgastrinae	<i>Apanteles medon</i>	
233	Braconidae	Microgastrinae	<i>Apanteles niceppe</i>	
234	Braconidae	Microgastrinae	<i>Apanteles opacus</i>	
235	Braconidae	Microgastrinae	<i>Apanteles ortia</i>	
236	Braconidae	Microgastrinae	<i>Apanteles psarae</i>	
237	Braconidae	Microgastrinae	<i>Apanteles salutifer</i>	
238	Braconidae	Microgastrinae	<i>Apanteles significans</i>	
239	Braconidae	Microgastrinae	<i>Apanteles syleptae</i>	
240	Braconidae	Microgastrinae	<i>Apanteles taragamae</i>	
241	Braconidae	Microgastrinae	<i>Apanteles telon</i>	
242	Braconidae	Microgastrinae	<i>Apanteles tigasis</i>	
243	Braconidae	Microgastrinae	<i>Billmasonius cienci</i>	
244	Braconidae	Microgastrinae	<i>Buluka achterbergi</i>	
245	Braconidae	Microgastrinae	<i>Buluka buntikae</i>	
246	Braconidae	Microgastrinae	<i>Buluka petrijanstai</i>	
247	Braconidae	Microgastrinae	<i>Choeras psarae</i>	
248	Braconidae	Microgastrinae	<i>Cotesia deliadis</i>	
249	Braconidae	Microgastrinae	<i>Cotesia erionotae</i>	
250	Braconidae	Microgastrinae	<i>Cotesia flavipes</i>	
251	Braconidae	Microgastrinae	<i>Cotesia glomerata</i>	
252	Braconidae	Microgastrinae	<i>Cotesia paludicolae</i>	
253	Braconidae	Microgastrinae	<i>Cotesia plutellae</i>	
254	Braconidae	Microgastrinae	<i>Cotesia ruficrus</i>	
255	Braconidae	Microgastrinae	<i>Cotesia taprobanae</i>	
256	Braconidae	Microgastrinae	<i>Cotesia tiracolae</i>	
257	Braconidae	Microgastrinae	<i>Cotesia vestalis</i>	
258	Braconidae	Microgastrinae	<i>Dolichogenidea acron</i>	
259	Braconidae	Microgastrinae	<i>Dolichogenidea agilis</i>	
260	Braconidae	Microgastrinae	<i>Dolichogenidea amaris</i>	
261	Braconidae	Microgastrinae	<i>Dolichogenidea baoris</i>	
262	Braconidae	Microgastrinae	<i>Dolichogenidea bisulcata</i>	
263	Braconidae	Microgastrinae	<i>Dolichogenidea cacoeciae</i>	
264	Braconidae	Microgastrinae	<i>Dolichogenidea caniae</i>	
265	Braconidae	Microgastrinae	<i>Dolichogenidea carposinae</i>	
266	Braconidae	Microgastrinae	<i>Dolichogenidea cyane</i>	
267	Braconidae	Microgastrinae	<i>Dolichogenidea diaphantus</i>	
268	Braconidae	Microgastrinae	<i>Dolichogenidea fakhruhajiae</i>	
269	Braconidae	Microgastrinae	<i>Dolichogenidea inquisitor</i>	
270	Braconidae	Microgastrinae	<i>Dolichogenidea parasae</i>	
271	Braconidae	Microgastrinae	<i>Dolichogenidea platydrae</i>	

No.	Family	Subfamily	Scientific name	Thai name
272	Braconidae	Microgastrinae	<i>Dolichogenidea prodeniae</i>	
273	Braconidae	Microgastrinae	<i>Dolichogenidea stantoni</i>	
274	Braconidae	Microgastrinae	<i>Exoryza schoenobii</i>	
275	Braconidae	Microgastrinae	<i>Fornicia ceylonica</i>	
276	Braconidae	Microgastrinae	<i>Fornicia chalcoscelidis</i>	
277	Braconidae	Microgastrinae	<i>Gilbertnixonius biem</i>	
278	Braconidae	Microgastrinae	<i>Glyptapanteles aristolochiae</i>	
279	Braconidae	Microgastrinae	<i>Glyptapanteles artonae</i>	
280	Braconidae	Microgastrinae	<i>Glyptapanteles bataviensis</i>	
281	Braconidae	Microgastrinae	<i>Glyptapanteles colemani</i>	
282	Braconidae	Microgastrinae	<i>Glyptapanteles corbetti</i>	
283	Braconidae	Microgastrinae	<i>Glyptapanteles creatonoti</i>	
284	Braconidae	Microgastrinae	<i>Glyptapanteles fabiae</i>	
285	Braconidae	Microgastrinae	<i>Glyptapanteles lamprosemae</i>	
286	Braconidae	Microgastrinae	<i>Glyptapanteles phytometrae</i>	
287	Braconidae	Microgastrinae	<i>Glyptapanteles puera</i>	
288	Braconidae	Microgastrinae	<i>Glyptapanteles taylori</i>	
289	Braconidae	Microgastrinae	<i>Jimwhitfieldius jamesi</i>	
290	Braconidae	Microgastrinae	<i>Jimwhitfieldius sydneyae</i>	
291	Braconidae	Microgastrinae	<i>Kotenkoisus tricarinatus</i>	
292	Braconidae	Microgastrinae	<i>Markshawius thailandensis</i>	
293	Braconidae	Microgastrinae	<i>Microplitis croceipes</i>	
294	Braconidae	Microgastrinae	<i>Microplitis manilae</i>	
295	Braconidae	Microgastrinae	<i>Miropotes orientalis</i>	
296	Braconidae	Microgastrinae	<i>Parapanteles expulsus</i>	
297	Braconidae	Microgastrinae	<i>Parapanteles hemitheae</i>	
298	Braconidae	Microgastrinae	<i>Parapanteles hyposidrae</i>	
299	Braconidae	Microgastrinae	<i>Parapanteles javensis</i>	
300	Braconidae	Microgastrinae	<i>Parapanteles javensis</i>	
301	Braconidae	Microgastrinae	<i>Philoplitis punctatus</i>	
302	Braconidae	Microgastrinae	<i>Orocodiledundee thailantis</i>	
303	Braconidae	Microgastrinae	<i>Snellenius maculipennis</i>	
304	Braconidae	Microgastrinae	<i>Tobleronius orientalis</i>	
305	Braconidae	Microgastrinae	<i>Ypsilonigaster tiger</i>	
306	Braconidae	Microgastrinae	<i>Zachterbergius tenuitergum</i>	
307	Braconidae	Opiinae	<i>Ademon decrescens</i>	
308	Braconidae	Opiinae	<i>Bitomus hemicoriaceus</i>	
309	Braconidae	Opiinae	<i>Diachasmimorpha albobalteata</i>	
310	Braconidae	Opiinae	<i>Diachasmimorpha dacusii</i>	
311	Braconidae	Opiinae	<i>Fopius carpomyiae</i>	
312	Braconidae	Opiinae	<i>Fopius deeralensis</i>	
313	Braconidae	Opiinae	<i>Fopius persulcatus</i>	
314	Braconidae	Opiinae	<i>Fopius skinneri</i>	
315	Braconidae	Opiinae	<i>Fopius vandenboschi</i>	
316	Braconidae	Opiinae	<i>Opius bellus</i>	
317	Braconidae	Opiinae	<i>Psytalia incisi</i>	
318	Braconidae	Opiinae	<i>Psytalia makii</i>	

No.	Family	Subfamily	Scientific name	Thai name
319	Braconidae	Opiinae	<i>Utetes bianchii</i>	
320	Braconidae	Rogadinae	<i>Aleiodes abditivus</i>	
321	Braconidae	Rogadinae	<i>Aleiodes achingae</i>	
322	Braconidae	Rogadinae	<i>Aleiodes aciculodeum</i>	
323	Braconidae	Rogadinae	<i>Aleiodes adorabelleae</i>	
324	Braconidae	Rogadinae	<i>Aleiodes agagg</i>	
325	Braconidae	Rogadinae	<i>Aleiodes alboluteus</i>	
326	Braconidae	Rogadinae	<i>Aleiodes anguae</i>	
327	Braconidae	Rogadinae	<i>Aleiodes angulodeum</i>	
328	Braconidae	Rogadinae	<i>Aleiodes antescutum</i>	
329	Braconidae	Rogadinae	<i>Aleiodes archicolorus</i>	
330	Braconidae	Rogadinae	<i>Aleiodes areelucki</i>	
331	Braconidae	Rogadinae	<i>Aleiodes ascrobi</i>	
332	Braconidae	Rogadinae	<i>Aleiodes asperum</i>	
333	Braconidae	Rogadinae	<i>Aleiodes atuin</i>	
334	Braconidae	Rogadinae	<i>Aleiodes bachma</i>	
335	Braconidae	Rogadinae	<i>Aleiodes bachmaduplus</i>	
336	Braconidae	Rogadinae	<i>Aleiodes bachmatriplus</i>	
337	Braconidae	Rogadinae	<i>Aleiodes basipunctatus</i>	
338	Braconidae	Rogadinae	<i>Aleiodes basistriatus</i>	
339	Braconidae	Rogadinae	<i>Aleiodes binkyi</i>	
340	Braconidae	Rogadinae	<i>Aleiodes biscutus</i>	
341	Braconidae	Rogadinae	<i>Aleiodes bobwhartoni</i>	
342	Braconidae	Rogadinae	<i>Aleiodes brevemedius</i>	
343	Braconidae	Rogadinae	<i>Aleiodes brunniguttatus</i>	
344	Braconidae	Rogadinae	<i>Aleiodes butcheri</i>	
345	Braconidae	Rogadinae	<i>Aleiodes buzurae</i>	
346	Braconidae	Rogadinae	<i>Aleiodes buzuriduplus</i>	
347	Braconidae	Rogadinae	<i>Aleiodes buzuriquadruplus</i>	
348	Braconidae	Rogadinae	<i>Aleiodes buzuritriplus</i>	
349	Braconidae	Rogadinae	<i>Aleiodes calicis</i>	
350	Braconidae	Rogadinae	<i>Aleiodes calvus</i>	
351	Braconidae	Rogadinae	<i>Aleiodes canus</i>	
352	Braconidae	Rogadinae	<i>Aleiodes caprinus</i>	
353	Braconidae	Rogadinae	<i>Aleiodes castaneus</i>	
354	Braconidae	Rogadinae	<i>Aleiodes centralis</i>	
355	Braconidae	Rogadinae	<i>Aleiodes chamba</i>	
356	Braconidae	Rogadinae	<i>Aleiodes chenduplus</i>	
357	Braconidae	Rogadinae	<i>Aleiodes cheni</i>	
358	Braconidae	Rogadinae	<i>Aleiodes codon</i>	
359	Braconidae	Rogadinae	<i>Aleiodes concononarius</i>	
360	Braconidae	Rogadinae	<i>Aleiodes conina</i>	
361	Braconidae	Rogadinae	<i>Aleiodes conpectenus</i>	
362	Braconidae	Rogadinae	<i>Aleiodes constriatum</i>	
363	Braconidae	Rogadinae	<i>Aleiodes contemptus</i>	
364	Braconidae	Rogadinae	<i>Aleiodes convexus</i>	
365	Braconidae	Rogadinae	<i>Aleiodes coronopus</i>	

No.	Family	Subfamily	Scientific name	Thai name
366	Braconidae	Rogadinae	<i>Aleiodes corrusciput</i>	
367	Braconidae	Rogadinae	<i>Aleiodes cramum</i>	
368	Braconidae	Rogadinae	<i>Aleiodes curtivena</i>	
369	Braconidae	Rogadinae	<i>Aleiodes curvicauda</i>	
370	Braconidae	Rogadinae	<i>Aleiodes darlingtonia</i>	
371	Braconidae	Rogadinae	<i>Aleiodes definus</i>	
372	Braconidae	Rogadinae	<i>Aleiodes deyoyoi</i>	
373	Braconidae	Rogadinae	<i>Aleiodes dimorphus</i>	
374	Braconidae	Rogadinae	<i>Aleiodes divergerus</i>	
375	Braconidae	Rogadinae	<i>Aleiodes downeyi</i>	
376	Braconidae	Rogadinae	<i>Aleiodes dresdeni</i>	
377	Braconidae	Rogadinae	<i>Aleiodes eadyi</i>	
378	Braconidae	Rogadinae	<i>Aleiodes elongatus</i>	
379	Braconidae	Rogadinae	<i>Aleiodes etvalinus</i>	
380	Braconidae	Rogadinae	<i>Aleiodes faciei</i>	
381	Braconidae	Rogadinae	<i>Aleiodes flannelfooti</i>	
382	Braconidae	Rogadinae	<i>Aleiodes flavostriatus</i>	
383	Braconidae	Rogadinae	<i>Aleiodes fovodeum</i>	
384	Braconidae	Rogadinae	<i>Aleiodes fuscomedius</i>	
385	Braconidae	Rogadinae	<i>Aleiodes gaga</i>	
386	Braconidae	Rogadinae	<i>Aleiodes gaspodei</i>	
387	Braconidae	Rogadinae	<i>Aleiodes georgiae</i>	
388	Braconidae	Rogadinae	<i>Aleiodes glabribasalis</i>	
389	Braconidae	Rogadinae	<i>Aleiodes globofemurus</i>	
390	Braconidae	Rogadinae	<i>Aleiodes glutinum</i>	
391	Braconidae	Rogadinae	<i>Aleiodes griseimaculatus</i>	
392	Braconidae	Rogadinae	<i>Aleiodes guidae</i>	
393	Braconidae	Rogadinae	<i>Aleiodes hei</i>	
394	Braconidae	Rogadinae	<i>Aleiodes helenhippersonsae</i>	
395	Braconidae	Rogadinae	<i>Aleiodes herrena</i>	
396	Braconidae	Rogadinae	<i>Aleiodes hircus</i>	
397	Braconidae	Rogadinae	<i>Aleiodes incisus</i>	
398	Braconidae	Rogadinae	<i>Aleiodes jimwhitfieldi</i>	
399	Braconidae	Rogadinae	<i>Aleiodes kitchingi</i>	
400	Braconidae	Rogadinae	<i>Aleiodes klopfsteinae</i>	
401	Braconidae	Rogadinae	<i>Aleiodes lavaeolous</i>	
402	Braconidae	Rogadinae	<i>Aleiodes lemniscus</i>	
403	Braconidae	Rogadinae	<i>Aleiodes liessa</i>	
404	Braconidae	Rogadinae	<i>Aleiodes lipwigi</i>	
405	Braconidae	Rogadinae	<i>Aleiodes lobocarinus</i>	
406	Braconidae	Rogadinae	<i>Aleiodes longivena</i>	
407	Braconidae	Rogadinae	<i>Aleiodes macrophthalmus</i>	
408	Braconidae	Rogadinae	<i>Aleiodes maculiput</i>	
409	Braconidae	Rogadinae	<i>Aleiodes magratae</i>	
410	Braconidae	Rogadinae	<i>Aleiodes malaris</i>	
411	Braconidae	Rogadinae	<i>Aleiodes mediofuscus</i>	
412	Braconidae	Rogadinae	<i>Aleiodes mediomaculatus</i>	

No.	Family	Subfamily	Scientific name	Thai name
413	Braconidae	Rogadinae	<i>Aleiodes megaophthalmos</i>	
414	Braconidae	Rogadinae	<i>Aleiodes mericeti</i>	
415	Braconidae	Rogadinae	<i>Aleiodes microophthalmos</i>	
416	Braconidae	Rogadinae	<i>Aleiodes molecryptus</i>	
417	Braconidae	Rogadinae	<i>Aleiodes morti</i>	
418	Braconidae	Rogadinae	<i>Aleiodes mutilus</i>	
419	Braconidae	Rogadinae	<i>Aleiodes narangae</i>	
420	Braconidae	Rogadinae	<i>Aleiodes nathismus</i>	
421	Braconidae	Rogadinae	<i>Aleiodes necsubson</i>	
422	Braconidae	Rogadinae	<i>Aleiodes niveni</i>	
423	Braconidae	Rogadinae	<i>Aleiodes nivori</i>	
424	Braconidae	Rogadinae	<i>Aleiodes nonicones</i>	
425	Braconidae	Rogadinae	<i>Aleiodes occimaculatus</i>	
426	Braconidae	Rogadinae	<i>Aleiodes opus</i>	
427	Braconidae	Rogadinae	<i>Aleiodes orion</i>	
428	Braconidae	Rogadinae	<i>Aleiodes paenicarinus</i>	
429	Braconidae	Rogadinae	<i>Aleiodes pallimediis</i>	
430	Braconidae	Rogadinae	<i>Aleiodes palmatipes</i>	
431	Braconidae	Rogadinae	<i>Aleiodes parabuzurae</i>	
432	Braconidae	Rogadinae	<i>Aleiodes parasongsi</i>	
433	Braconidae	Rogadinae	<i>Aleiodes parisaae</i>	
434	Braconidae	Rogadinae	<i>Aleiodes paulmarshi</i>	
435	Braconidae	Rogadinae	<i>Aleiodes pectopulicis</i>	
436	Braconidae	Rogadinae	<i>Aleiodes pectunguis</i>	
437	Braconidae	Rogadinae	<i>Aleiodes pectunguisella</i>	
438	Braconidae	Rogadinae	<i>Aleiodes penultimoluteus</i>	
439	Braconidae	Rogadinae	<i>Aleiodes phantasmatis</i>	
440	Braconidae	Rogadinae	<i>Aleiodes polititergus</i>	
441	Braconidae	Rogadinae	<i>Aleiodes ponderi</i>	
442	Braconidae	Rogadinae	<i>Aleiodes postmaculus</i>	
443	Braconidae	Rogadinae	<i>Aleiodes probuzurae</i>	
444	Braconidae	Rogadinae	<i>Aleiodes procarinatus</i>	
445	Braconidae	Rogadinae	<i>Aleiodes procoronarius</i>	
446	Braconidae	Rogadinae	<i>Aleiodes pronopus</i>	
447	Braconidae	Rogadinae	<i>Aleiodes propodealis</i>	
448	Braconidae	Rogadinae	<i>Aleiodes propodocarinus</i>	
449	Braconidae	Rogadinae	<i>Aleiodes protocastaneus</i>	
450	Braconidae	Rogadinae	<i>Aleiodes pseudicones</i>	
451	Braconidae	Rogadinae	<i>Aleiodes pteppicymoni</i>	
452	Braconidae	Rogadinae	<i>Aleiodes ptraci</i>	
453	Braconidae	Rogadinae	<i>Aleiodes rectanguliguttatus</i>	
454	Braconidae	Rogadinae	<i>Aleiodes reticulisoma</i>	
455	Braconidae	Rogadinae	<i>Aleiodes reus</i>	
456	Braconidae	Rogadinae	<i>Aleiodes ridcullyi</i>	
457	Braconidae	Rogadinae	<i>Aleiodes rincewindi</i>	
458	Braconidae	Rogadinae	<i>Aleiodes rivulus</i>	
459	Braconidae	Rogadinae	<i>Aleiodes roberti</i>	

No.	Family	Subfamily	Scientific name	Thai name
460	Braconidae	Rogadinae	<i>Aleiodes rufomedius</i>	
461	Braconidae	Rogadinae	<i>Aleiodes rugoscutus</i>	
462	Braconidae	Rogadinae	<i>Aleiodes sacharissa</i>	
463	Braconidae	Rogadinae	<i>Aleiodes scottshawi</i>	
464	Braconidae	Rogadinae	<i>Aleiodes selachiii</i>	
465	Braconidae	Rogadinae	<i>Aleiodes sesquipunctatus</i>	
466	Braconidae	Rogadinae	<i>Aleiodes siamensis</i>	
467	Braconidae	Rogadinae	<i>Aleiodes similicodon</i>	
468	Braconidae	Rogadinae	<i>Aleiodes songsi</i>	
469	Braconidae	Rogadinae	<i>Aleiodes sophieae</i>	
470	Braconidae	Rogadinae	<i>Aleiodes spurivena</i>	
471	Braconidae	Rogadinae	<i>Aleiodes stibbonsi</i>	
472	Braconidae	Rogadinae	<i>Aleiodes stohelit</i>	
473	Braconidae	Rogadinae	<i>Aleiodes submarginatus</i>	
474	Braconidae	Rogadinae	<i>Aleiodes subfuscomedius</i>	
475	Braconidae	Rogadinae	<i>Aleiodes submediofuscus</i>	
476	Braconidae	Rogadinae	<i>Aleiodes synorion</i>	
477	Braconidae	Rogadinae	<i>Aleiodes teatimei</i>	
478	Braconidae	Rogadinae	<i>Aleiodes tetrarugulosus</i>	
479	Braconidae	Rogadinae	<i>Aleiodes thirakupti</i>	
480	Braconidae	Rogadinae	<i>Aleiodes tmaliaae</i>	
481	Braconidae	Rogadinae	<i>Aleiodes tobiasi</i>	
482	Braconidae	Rogadinae	<i>Aleiodes transvena</i>	
483	Braconidae	Rogadinae	<i>Aleiodes trisphaeropyx</i>	
484	Braconidae	Rogadinae	<i>Aleiodes tulipus</i>	
485	Braconidae	Rogadinae	<i>Aleiodes valinus</i>	
486	Braconidae	Rogadinae	<i>Aleiodes vanachterbergi</i>	
487	Braconidae	Rogadinae	<i>Aleiodes variifemurus</i>	
488	Braconidae	Rogadinae	<i>Aleiodes vetinari</i>	
489	Braconidae	Rogadinae	<i>Aleiodes vietuput</i>	
490	Braconidae	Rogadinae	<i>Aleiodes yalaensis</i>	
491	Braconidae	Rogadinae	<i>Aleiodes zuburae</i>	
492	Braconidae	Rogadinae	<i>Batotheca leucomelaena</i>	
493	Braconidae	Rogadinae	<i>Confusocentrus panturat</i>	
494	Braconidae	Rogadinae	<i>Conobregma lek</i>	
495	Braconidae	Rogadinae	<i>Cornutorogas maetoi</i>	
496	Braconidae	Rogadinae	<i>Cystomastacoides kiddo</i>	
497	Braconidae	Rogadinae	<i>Quasimodorogas confusus</i>	
498	Braconidae	Rogadinae	<i>Spinaria albiventris</i>	
499	Braconidae	Rogadinae	<i>Spinaria spinator</i>	
500	Braconidae	Rogadinae	<i>Troporhogas atbilateralis</i>	
501	Braconidae	Rogadinae	<i>Troporhogas alboniger</i>	
502	Braconidae	Rogadinae	<i>Troporhogas benjamini</i>	
503	Braconidae	Rogadinae	<i>Troporhogas hugoolseni</i>	
504	Braconidae	Rogadinae	<i>Troporhogas rafaelnadali</i>	
505	Braconidae	Rogadinae	<i>Troporhogas rogerfedereri</i>	
506	Braconidae	Rogadinae	<i>Troporhogas tricoloratus</i>	

No.	Family	Subfamily	Scientific name	Thai name
507	Braconidae	Rogadinae	<i>Yelicones belokobylskiji</i>	
508	Braconidae	Rogadinae	<i>Yelicones pappi</i>	
509	Braconidae	Rogadinae	<i>Yelicones samaesanensis</i>	
510	Braconidae	Rogadinae	<i>Yelicones siamensis</i>	
511	Formicidae	Amblyoponinae	<i>Prionopelta kraepelini</i>	มดปากเลื้อยเล็ก
512	Formicidae	Amblyoponinae	<i>Stigmatomma crenatum</i>	มดปากเลื้อยดำจีน
513	Formicidae	Amblyoponinae	<i>Stigmatomma quadratum</i>	มดปากเลื้อยดำแดง
514	Formicidae	Amblyoponinae	<i>Stigmatomma rothneyi</i>	มดปากเลื้อยดำพม่า
515	Formicidae	Amblyoponinae	<i>Xymmer phungi</i>	มดขอบเรียบ
516	Formicidae	Dolichoderinae	<i>Dolichoderus bakhtiari</i>	มดก้นห้อยบัคเตีย
517	Formicidae	Dolichoderinae	<i>Dolichoderus beccarii</i>	มดก้นห้อยท้ายแหลม
518	Formicidae	Dolichoderinae	<i>Dolichoderus brevis</i>	มดก้นห้อยหลังงุ้ม
519	Formicidae	Dolichoderinae	<i>Dolichoderus modiglianii</i>	
520	Formicidae	Dolichoderinae	<i>Dolichoderus siggii</i>	มดก้นห้อยยอดไม้
521	Formicidae	Dolichoderinae	<i>Philidris cordata</i>	มดลิ้นหีลอง
522	Formicidae	Dolichoderinae	<i>Philidris myrmecodiae</i>	มดลิ้นหีร้อยรู
523	Formicidae	Dolichoderinae	<i>Tapinoma indicum</i>	มดเหม็นอินเดีย
524	Formicidae	Dolichoderinae	<i>Technomyrmex dubius</i>	มดเอวแบนเหลือง
525	Formicidae	Dolichoderinae	<i>Technomyrmex grandis</i>	มดเอวแบนยักษ์
526	Formicidae	Dolichoderinae	<i>Technomyrmex reductus</i>	มดเอวแบนสีนิล
527	Formicidae	Dolichoderinae	<i>Technomyrmex strenuus</i>	มดเอวแบนหัวเรียบ
528	Formicidae	Dolichoderinae	<i>Technomyrmex sundaicus</i>	มดเอวแบนปีกซีใต้
529	Formicidae	Dolichoderinae	<i>Technomyrmex tatusi</i>	มดเอวแบนยอดไม้
530	Formicidae	Dorylinae	<i>Aenictus brevipodus</i>	มดทหารขาสั้น
531	Formicidae	Dorylinae	<i>Aenictus concavus</i>	มดทหารหัวแบน
532	Formicidae	Dorylinae	<i>Aenictus cornutus</i>	มดทหารอกหนาม
533	Formicidae	Dorylinae	<i>Aenictus dentatus</i>	มดทหารทราย
534	Formicidae	Dorylinae	<i>Aenictus fulvus</i>	มดทหารสีนิล
535	Formicidae	Dorylinae	<i>Aenictus jarujini</i>	มดทหารจาร์จินี
536	Formicidae	Dorylinae	<i>Aenictus leptotyphlatta</i>	มดทหารนิลกาย
537	Formicidae	Dorylinae	<i>Aenictus minutulus</i>	มดทหารจิ๋ว
538	Formicidae	Dorylinae	<i>Aenictus nuchiti</i>	มดทหารศุภชัย
539	Formicidae	Dorylinae	<i>Aenictus peguensis</i>	มดทหารเอวย้อย
540	Formicidae	Dorylinae	<i>Aenictus samungi</i>	มดทหารยูทธนา
541	Formicidae	Dorylinae	<i>Aenictus stenocephalus</i>	มดทหารเรียว
542	Formicidae	Dorylinae	<i>Aenictus thailandianus</i>	มดทหารล้านนา
543	Formicidae	Dorylinae	<i>Aenictus vietii</i>	มดทหารเวียด
544	Formicidae	Dorylinae	<i>Eusphinctus furcatus</i>	มดปล้องควั่นใหญ่
545	Formicidae	Dorylinae	<i>Lioponera bispinata</i>	มดกล่องหนามดำ
546	Formicidae	Dorylinae	<i>Lioponera hewitti</i>	มดกล่องหนามตาลดำ
547	Formicidae	Dorylinae	<i>Lioponera longitarsus</i>	มดกล่องหนามตาลแดง
548	Formicidae	Dorylinae	<i>Lioponera suscitata</i>	มดกล่องหนามรวงผึ้ง
549	Formicidae	Dorylinae	<i>Ooceraea biroii</i>	มดปล้องค่อมธรรมดา
550	Formicidae	Dorylinae	<i>Ooceraea quadridentata</i>	มดปล้องค่อมใหญ่
551	Formicidae	Dorylinae	<i>Ooceraea siamensis</i>	มดปล้องค่อมสยาม
552	Formicidae	Dorylinae	<i>Simopone oculata</i>	มดหนอย
553	Formicidae	Dorylinae	<i>Syscia chaldathanyakiji</i>	มดตาน้อยครุฑ

No.	Family	Subfamily	Scientific name	Thai name
554	Formicidae	Dorylinae	<i>Syscia reticularis</i>	มดตาน้อยร่างแห
555	Formicidae	Dorylinae	<i>Yunodorylus sexspinus</i>	มดยูนนานใหญ่
556	Formicidae	Dorylinae	<i>Zaspinctus siamensis</i>	มดปล้องควั่นเล็ก
557	Formicidae	Ectatomminae	<i>Holcoponera cribrata</i>	มดค่อมเล็กปักช้ได้
558	Formicidae	Ectatomminae	<i>Stictoponera chapmani</i>	มดค่อมท้องแซปเม่น
559	Formicidae	Ectatomminae	<i>Stictoponera ortostoma</i>	มดค่อมหนาม
560	Formicidae	Formicinae	<i>Camponotus angusticollis</i>	มดตะลานคอยาว
561	Formicidae	Formicinae	<i>Camponotus aureus</i>	มดตะลานอกคอด
562	Formicidae	Formicinae	<i>Camponotus camelinus</i>	มดตะลานป่าหัวดำ
563	Formicidae	Formicinae	<i>Camponotus dolichoderoides</i>	มดตะลานก้นห้อย
564	Formicidae	Formicinae	<i>Camponotus exiguoguttatus</i>	มดตะลานอัสสัม
565	Formicidae	Formicinae	<i>Camponotus irritans</i>	มดตะลานอกยาว
566	Formicidae	Formicinae	<i>Camponotus khaosokensis</i>	มดตะลานเขาสก
567	Formicidae	Formicinae	<i>Camponotus mitis</i>	มดตะลานห้องลาย
568	Formicidae	Formicinae	<i>Camponotus mutilarius</i>	มดตะลานอกส้ม
569	Formicidae	Formicinae	<i>Camponotus oblongus</i>	มดตะลาน
570	Formicidae	Formicinae	<i>Camponotus paraleonardi</i>	มดตะลานดำขนทอง
571	Formicidae	Formicinae	<i>Camponotus schoedli</i>	มดตะลานใต้
572	Formicidae	Formicinae	<i>Camponotus schulzianus</i>	มดตะลานห้องดำ
573	Formicidae	Formicinae	<i>Camponotus sophiae</i>	มดตะลานโซเฟีย
574	Formicidae	Formicinae	<i>Camponotus weiserti</i>	มดตะลานแดง
575	Formicidae	Formicinae	<i>Cladomyrma petalae</i>	มดต้นไม้ปักช้ได้
576	Formicidae	Formicinae	<i>Colobopsis badia</i>	มดหน้าหักแดง
577	Formicidae	Formicinae	<i>Colobopsis cylindrica</i>	มดหน้าหักหัวแดง
578	Formicidae	Formicinae	<i>Colobopsis explodens</i>	มดหน้าหักพันพิช
579	Formicidae	Formicinae	<i>Colobopsis markli</i>	มดหน้าหักอกคอดเหลือง
580	Formicidae	Formicinae	<i>Colobopsis vitrea praeurufa</i>	มดหน้าหักอกคอดดำ
581	Formicidae	Formicinae	<i>Echinopla lineata</i>	มดแมงมุมกร่อง
582	Formicidae	Formicinae	<i>Echinopla pallipes</i>	มดแมงมุมขาเหลือง
583	Formicidae	Formicinae	<i>Echinopla tritschleri</i>	มดแมงมุมอกคอด
584	Formicidae	Formicinae	<i>Euprenolepis watsonii</i>	มดอกลิมวสันต์
585	Formicidae	Formicinae	<i>Euprenolepis wittei</i>	มดอกลิมวิทย์
586	Formicidae	Formicinae	<i>Gesomyrmex chaperi</i>	มดตาแก้วเหลือง
587	Formicidae	Formicinae	<i>Lepisiota bicolor</i>	มดท้ายหนามสองสี
588	Formicidae	Formicinae	<i>Lepisiota siamensis</i>	มดท้ายหนามสยาม
589	Formicidae	Formicinae	<i>Lepisiota thepthevae</i>	มดท้ายหนามนพรัตน์
590	Formicidae	Formicinae	<i>Myrmoteras jaitrongi</i>	มดตาโปนวิยะวัฒน์
591	Formicidae	Formicinae	<i>Myrmoteras tomimasai</i>	มดตาโปนดำ
592	Formicidae	Formicinae	<i>Overbeckia jambiensis</i>	มดใต้จำปี
593	Formicidae	Formicinae	<i>Plagiolepis silpaarchai</i>	มดจิวทือบ
594	Formicidae	Formicinae	<i>Polyrhachis carbonaria</i>	มดหนาม
595	Formicidae	Formicinae	<i>Polyrhachis cephalotes</i>	มดหนาม
596	Formicidae	Formicinae	<i>Polyrhachis chalybea</i>	มดหนาม
597	Formicidae	Formicinae	<i>Polyrhachis craddocki</i>	มดหนามเคียวดำ
598	Formicidae	Formicinae	<i>Polyrhachis cryptoceroides</i>	มดหนาม
599	Formicidae	Formicinae	<i>Polyrhachis dolomedes</i>	มดหนามยอดไม้แดง
600	Formicidae	Formicinae	<i>Polyrhachis flavoflagellata</i>	มดหนาม

No.	Family	Subfamily	Scientific name	Thai name
601	Formicidae	Formicinae	<i>Polyrhachis fortis</i>	มดหนาม
602	Formicidae	Formicinae	<i>Polyrhachis hauxwelli</i>	มดหนามเกลี้ยงแอสัม
603	Formicidae	Formicinae	<i>Polyrhachis hector</i>	มดหนาม
604	Formicidae	Formicinae	<i>Polyrhachis hodgsoni</i>	มดหนาม
605	Formicidae	Formicinae	<i>Polyrhachis inermis</i>	มดหนามหีบเอวหวาน
606	Formicidae	Formicinae	<i>Polyrhachis javanica</i>	มดหนาม
607	Formicidae	Formicinae	<i>Polyrhachis laevigata</i>	มดหนาม
608	Formicidae	Formicinae	<i>Polyrhachis lao</i>	มดหนามลาว
609	Formicidae	Formicinae	<i>Polyrhachis latona</i>	มดหนามใต้หัว
610	Formicidae	Formicinae	<i>Polyrhachis longipilosa</i>	มดหนาม
611	Formicidae	Formicinae	<i>Polyrhachis mitrata</i>	มดหนาม
612	Formicidae	Formicinae	<i>Polyrhachis moesta</i>	มดหนาม
613	Formicidae	Formicinae	<i>Polyrhachis noonananti</i>	มดหนามนาวี
614	Formicidae	Formicinae	<i>Polyrhachis ochracea</i>	มดหนาม
615	Formicidae	Formicinae	<i>Polyrhachis pubescens</i>	มดหนาม
616	Formicidae	Formicinae	<i>Polyrhachis rixosa</i>	มดหนามกล่องดำขน
617	Formicidae	Formicinae	<i>Polyrhachis saevissima</i>	มดหนามกระตังขนราบ
618	Formicidae	Formicinae	<i>Polyrhachis sculpturata</i>	มดหนามกล่องดำ
619	Formicidae	Formicinae	<i>Polyrhachis shixingensis</i>	มดหนามจีน
620	Formicidae	Formicinae	<i>Polyrhachis textor</i>	มดหนามตรีสินิล
621	Formicidae	Formicinae	<i>Polyrhachis thailandica</i>	มดหนามกระตังไทย
622	Formicidae	Formicinae	<i>Polyrhachis venus</i>	มดหนามกระตังเหลือบฟ้า
623	Formicidae	Formicinae	<i>Polyrhachis villipes</i>	มดหนามกล่องดำเรียว
624	Formicidae	Formicinae	<i>Polyrhachis watanasiti</i>	มดหนามศุกฤกษ์
625	Formicidae	Formicinae	<i>Prenolepis darlena</i>	
626	Formicidae	Formicinae	<i>Prenolepis fustinoda</i>	
627	Formicidae	Formicinae	<i>Prenolepis jacobsoni</i>	มดดอกคอดสูมาตรา
628	Formicidae	Formicinae	<i>Prenolepis jerdoni</i>	
629	Formicidae	Formicinae	<i>Prenolepis shanialena</i>	
630	Formicidae	Formicinae	<i>Pseudolasius silvestrii</i>	
631	Formicidae	Leptanillinae	<i>Leptanilla thai</i>	มดเอวย้อยไทย
632	Formicidae	Myrmicinae	<i>Acanthomyrmex malikuli</i>	มดวัวดินอาจารย์วิชัย
633	Formicidae	Myrmicinae	<i>Acanthomyrmex thailandensis</i>	มดวัวดินสยาม
634	Formicidae	Myrmicinae	<i>Anillomyrma decamera</i>	มดฝอยเหลือง
635	Formicidae	Myrmicinae	<i>Calyptomyrmex beccarii</i>	มดปากส้อมมลายู
636	Formicidae	Myrmicinae	<i>Cardiocondyla micropila</i>	
637	Formicidae	Myrmicinae	<i>Cardiocondyla parvinoda</i>	
638	Formicidae	Myrmicinae	<i>Cardiocondyla sima</i>	
639	Formicidae	Myrmicinae	<i>Carebara adisaki</i>	
640	Formicidae	Myrmicinae	<i>Carebara bokorensis</i>	
641	Formicidae	Myrmicinae	<i>Carebara lignata</i>	
642	Formicidae	Myrmicinae	<i>Carebara panhai</i>	
643	Formicidae	Myrmicinae	<i>Carebara parva</i>	
644	Formicidae	Myrmicinae	<i>Cataulacus horridus</i>	มดปล้องไฟปีกชได้
645	Formicidae	Myrmicinae	<i>Cataulacus latus</i>	
646	Formicidae	Myrmicinae	<i>Cataulacus muticus</i>	มดปล้องไฟเอวย้อย
647	Formicidae	Myrmicinae	<i>Cataulacus praetextus</i>	มดปล้องไฟตาลแดง

No.	Family	Subfamily	Scientific name	Thai name
648	Formicidae	Myrmicinae	<i>Crematogaster artifex</i>	
649	Formicidae	Myrmicinae	<i>Crematogaster baduvi</i>	
650	Formicidae	Myrmicinae	<i>Crematogaster binghamii</i>	
651	Formicidae	Myrmicinae	<i>Crematogaster bouvardi</i>	มดอึ้งท้องดำ
652	Formicidae	Myrmicinae	<i>Crematogaster difformis</i>	
653	Formicidae	Myrmicinae	<i>Crematogaster dohrni</i>	
654	Formicidae	Myrmicinae	<i>Crematogaster dohrni fabricans</i>	
655	Formicidae	Myrmicinae	<i>Crematogaster dohrni kerri</i>	
656	Formicidae	Myrmicinae	<i>Crematogaster fraxatrix</i>	มดอึ้งป่า
657	Formicidae	Myrmicinae	<i>Crematogaster hashimi</i>	
658	Formicidae	Myrmicinae	<i>Crematogaster inflata</i>	มดอึ้งโป่งเหลือง
659	Formicidae	Myrmicinae	<i>Crematogaster onusta</i>	
660	Formicidae	Myrmicinae	<i>Crematogaster physothorax</i>	มดอึ้งโป่งพม่า
661	Formicidae	Myrmicinae	<i>Crematogaster rothneyi</i>	
662	Formicidae	Myrmicinae	<i>Dacetinops concinnus</i>	มดลิ่มทองแดง
663	Formicidae	Myrmicinae	<i>Dilobocondyla bangalorica</i>	มดก้านยาวเหลือง
664	Formicidae	Myrmicinae	<i>Dilobocondyla gaoyureni</i>	มดก้านยาวจีน
665	Formicidae	Myrmicinae	<i>Dilobocondyla gasteroreticulata</i>	มดก้านยาวท้องลาย
666	Formicidae	Myrmicinae	<i>Dilobocondyla propotriangulata</i>	มดก้านยาวท้ายตั้ง
667	Formicidae	Myrmicinae	<i>Dilobocondyla rufida</i>	มดก้านยาวท้องเหลือง
668	Formicidae	Myrmicinae	<i>Epelysidris brocha</i>	มดหน้ายักษ์เหลือง
669	Formicidae	Myrmicinae	<i>Eurhopalothrix heliscata</i>	มดรวงผึ้งปีกขี้ไต้
670	Formicidae	Myrmicinae	<i>Mayriella transfuga</i>	มดป้อมเหลือง
671	Formicidae	Myrmicinae	<i>Meranoplus malaysianus</i>	มดโลมาเลเซีย
672	Formicidae	Myrmicinae	<i>Meranoplus mucronatus</i>	มดโล่ปีกขี้ไต้
673	Formicidae	Myrmicinae	<i>Metapone jacobsoni</i>	มดขาโตสุมาตรา
674	Formicidae	Myrmicinae	<i>Myrmecina dechai</i>	
675	Formicidae	Myrmicinae	<i>Myrmecina inflata</i>	
676	Formicidae	Myrmicinae	<i>Myrmecina inthanonensis</i>	
677	Formicidae	Myrmicinae	<i>Myrmecina maryatia</i>	
678	Formicidae	Myrmicinae	<i>Myrmica ritae</i>	มดป่าเหนือหัวเหลือง
679	Formicidae	Myrmicinae	<i>Myrmicaria arachnoides lutea</i>	มดกร่างยอดไม้ท้องเหลือง
680	Formicidae	Myrmicinae	<i>Myrmicaria birmana</i>	
681	Formicidae	Myrmicinae	<i>Myrmicaria vidua</i>	
682	Formicidae	Myrmicinae	<i>Pheidole aglae</i>	มดคันกลางสัน
683	Formicidae	Myrmicinae	<i>Pheidole annexa</i>	มดคันบอร์เนียว
684	Formicidae	Myrmicinae	<i>Pheidole binghamii</i>	
685	Formicidae	Myrmicinae	<i>Pheidole bluntschlii</i>	มดคันสุมาตรา
686	Formicidae	Myrmicinae	<i>Pheidole butteli</i>	มดคันบัทเทิล
687	Formicidae	Myrmicinae	<i>Pheidole cariniceps</i>	มดคันฐานแบน
688	Formicidae	Myrmicinae	<i>Pheidole elongicephala</i>	
689	Formicidae	Myrmicinae	<i>Pheidole fortis</i>	มดคันขนราบ
690	Formicidae	Myrmicinae	<i>Pheidole inscrobiculata</i>	มดคันหนวดสั้น
691	Formicidae	Myrmicinae	<i>Pheidole jacobsoni</i>	มดคันขวา
692	Formicidae	Myrmicinae	<i>Pheidole magretti</i>	
693	Formicidae	Myrmicinae	<i>Pheidole nodus</i>	
694	Formicidae	Myrmicinae	<i>Pheidole rinae</i>	มดคันรีเน

No.	Family	Subfamily	Scientific name	Thai name
695	Formicidae	Myrmicinae	<i>Pheidole rugifera</i>	
696	Formicidae	Myrmicinae	<i>Pheidole sarawakana</i>	
697	Formicidae	Myrmicinae	<i>Pheidole taipoana</i>	
698	Formicidae	Myrmicinae	<i>Pheidole taivanensis</i>	มดคันใต้หัว
699	Formicidae	Myrmicinae	<i>Pheidole zoceana</i>	
700	Formicidae	Myrmicinae	<i>Pristomyrmex bicolor</i>	
701	Formicidae	Myrmicinae	<i>Pristomyrmex trachylissus</i>	มดเต่าปีกชไต
702	Formicidae	Myrmicinae	<i>Recurvidris browni</i>	มดหนามกลีบรราวน์
703	Formicidae	Myrmicinae	<i>Recurvidris lekakuli</i>	มดหนามกลีบหมอบุญสง
704	Formicidae	Myrmicinae	<i>Rhopalomastix impithuksai</i>	
705	Formicidae	Myrmicinae	<i>Rhopalomastix javana</i>	มดปากทู่ขวา
706	Formicidae	Myrmicinae	<i>Rhopalomastix parva</i>	
707	Formicidae	Myrmicinae	<i>Rhopalomastix robusta</i>	
708	Formicidae	Myrmicinae	<i>Rotastruma epispina</i>	มดสั้นยาว
709	Formicidae	Myrmicinae	<i>Strumigenys amnesia</i>	
710	Formicidae	Myrmicinae	<i>Strumigenys arges</i>	
711	Formicidae	Myrmicinae	<i>Strumigenys atropos</i>	
712	Formicidae	Myrmicinae	<i>Strumigenys benulia</i>	
713	Formicidae	Myrmicinae	<i>Strumigenys brontes</i>	มดฟองน้ำเต้า
714	Formicidae	Myrmicinae	<i>Strumigenys caniophanes</i>	
715	Formicidae	Myrmicinae	<i>Strumigenys confusatrix</i>	
716	Formicidae	Myrmicinae	<i>Strumigenys decumbens</i>	
717	Formicidae	Myrmicinae	<i>Strumigenys delicata</i>	
718	Formicidae	Myrmicinae	<i>Strumigenys dipsas</i>	
719	Formicidae	Myrmicinae	<i>Strumigenys doydeei</i>	
720	Formicidae	Myrmicinae	<i>Strumigenys formosa</i>	
721	Formicidae	Myrmicinae	<i>Strumigenys godeffroyi</i>	
722	Formicidae	Myrmicinae	<i>Strumigenys inhonesta</i>	
723	Formicidae	Myrmicinae	<i>Strumigenys jacobsoni</i>	
724	Formicidae	Myrmicinae	<i>Strumigenys jaitrongi</i>	
725	Formicidae	Myrmicinae	<i>Strumigenys membranifera</i>	
726	Formicidae	Myrmicinae	<i>Strumigenys mutica</i>	
727	Formicidae	Myrmicinae	<i>Strumigenys natynion</i>	
728	Formicidae	Myrmicinae	<i>Strumigenys nothomopyx</i>	
729	Formicidae	Myrmicinae	<i>Strumigenys nytaxis</i>	
730	Formicidae	Myrmicinae	<i>Strumigenys paraposta</i>	
731	Formicidae	Myrmicinae	<i>Strumigenys rotogenys</i>	มดฟองน้ำหัวบาน
732	Formicidae	Myrmicinae	<i>Strumigenys sauteri</i>	
733	Formicidae	Myrmicinae	<i>Strumigenys scolopax</i>	
734	Formicidae	Myrmicinae	<i>Strumigenys signea</i>	
735	Formicidae	Myrmicinae	<i>Strumigenys taphra</i>	
736	Formicidae	Myrmicinae	<i>Strumigenys tritomea</i>	
737	Formicidae	Myrmicinae	<i>Tetheamyrra subspongia</i>	มดฟองบาง
738	Formicidae	Myrmicinae	<i>Tetramorium adelphon</i>	
739	Formicidae	Myrmicinae	<i>Tetramorium aptum</i>	
740	Formicidae	Myrmicinae	<i>Tetramorium ciliatum</i>	
741	Formicidae	Myrmicinae	<i>Tetramorium cuneinode</i>	

No.	Family	Subfamily	Scientific name	Thai name
742	Formicidae	Myrmicinae	<i>Tetramorium hasinae</i>	มดรีวสามง่ามคัสซิธร
743	Formicidae	Myrmicinae	<i>Tetramorium indosinense</i>	
744	Formicidae	Myrmicinae	<i>Tetramorium insolens</i>	มดรีวสุลาเวสี
745	Formicidae	Myrmicinae	<i>Tetramorium nacta</i>	
746	Formicidae	Myrmicinae	<i>Tetramorium obtusidens</i>	
747	Formicidae	Myrmicinae	<i>Tetramorium parvispinum</i>	
748	Formicidae	Myrmicinae	<i>Tetramorium parvum</i>	
749	Formicidae	Myrmicinae	<i>Tetramorium securis</i>	
750	Formicidae	Myrmicinae	<i>Tetramorium seneb</i>	
751	Formicidae	Myrmicinae	<i>Vollenhovia emeryi</i>	
752	Formicidae	Myrmicinae	<i>Vollenhovia rufiventris</i>	มดหัวแหลมท้องแดง
753	Formicidae	Myrmicinae	<i>Vombisidris satunensis</i>	มดบากจิ้นใจ
754	Formicidae	Ponerinae	<i>Anochetus rugosus</i>	มดลิ้นไก่ตาลแดง
755	Formicidae	Ponerinae	<i>Brachyponera troglomorpha</i>	
756	Formicidae	Ponerinae	<i>Cryptopone testacea</i>	มดขนหนาม
757	Formicidae	Ponerinae	<i>Diacamma intricatum</i>	มดหนามคู่บอร์เนียว
758	Formicidae	Ponerinae	<i>Diacamma jaitrongi</i>	มดหนามคู่ใจตรง
759	Formicidae	Ponerinae	<i>Ectomomyrmex annamitus</i>	
760	Formicidae	Ponerinae	<i>Leptogenys aspera</i>	มดเล็บหิวปากแดง
761	Formicidae	Ponerinae	<i>Leptogenys iridescens</i>	มดเล็บหิวแดงรุ่ง
762	Formicidae	Ponerinae	<i>Leptogenys leleji</i>	มดเล็บหิวยักษ์
763	Formicidae	Ponerinae	<i>Leptogenys lucidula</i>	
764	Formicidae	Ponerinae	<i>Leptogenys peuqueti</i>	มดเล็บหิวสามเหลี่ยม
765	Formicidae	Ponerinae	<i>Leptogenys punctiventris</i>	
766	Formicidae	Ponerinae	<i>Myopias maligna punctigera</i>	มดปากห่างสุมาตรา
767	Formicidae	Ponerinae	<i>Myopias minima</i>	มดปากห่างจิ๋ว
768	Formicidae	Ponerinae	<i>Myopias sakaeratensis</i>	มดปากห่างสะแกราช
769	Formicidae	Ponerinae	<i>Odontomachus latidens</i>	มดกระโดดชวา
770	Formicidae	Ponerinae	<i>Parvaponera darwinii</i>	
771	Formicidae	Ponerinae	<i>Platythyrea quadridenta</i>	มดหลอดสี่ง่าม
772	Formicidae	Ponerinae	<i>Platythyrea tricuspidata</i>	มดหลอดสามง่าม
773	Formicidae	Ponerinae	<i>Ponera oreas</i>	มดพิชสีตาลแดง
774	Formicidae	Proceratiinae	<i>Discothyrea diana</i>	
775	Formicidae	Proceratiinae	<i>Discothyrea kamiteta</i>	
776	Formicidae	Proceratiinae	<i>Probolomyrmex dammermani</i>	มดเรียวชวา
777	Formicidae	Proceratiinae	<i>Probolomyrmex itoi</i>	มดเรียวอิโตะ
778	Formicidae	Proceratiinae	<i>Probolomyrmex longinodus</i>	มดเรียวเอวยาว
779	Formicidae	Proceratiinae	<i>Probolomyrmex longiscapus</i>	มดเรียวหนวดยาว
780	Formicidae	Proceratiinae	<i>Probolomyrmex vietii</i>	มดเรียวเวียด
781	Formicidae	Proceratiinae	<i>Proceratium siamense</i>	มดท้ายกลับสยาม
782	Formicidae	Pseudomyrmecinae	<i>Tetraoponera concava</i>	
783	Formicidae	Pseudomyrmecinae	<i>Tetraoponera connectens</i>	
784	Formicidae	Pseudomyrmecinae	<i>Tetraoponera crassiuscula</i>	
785	Formicidae	Pseudomyrmecinae	<i>Tetraoponera nodosa</i>	
786	Formicidae	Pseudomyrmecinae	<i>Tetraoponera notabilis</i>	

บรรณานุกรม

- ฐานข้อมูลกองการต่างประเทศ กระทรวงทรัพยากรธรรมชาติและสิ่งแวดล้อม. 2566. อนุสัญญาว่าด้วยความหลากหลายทางชีวภาพ (CBD). <https://fad.mnre.go.th/th/mpb/content/216>
- บริษัท ยูไนเต็ด แอนนาลิสต์ แอนด์ เอ็นจิเนียริง คอนซัลแตนท์ จำกัด. 2563. รายงานสรุปสำหรับผู้บริหาร โครงการจัดทำและปรับปรุงสถานภาพชนิดพันธุ์สัตว์ที่ถูกคุกคามของประเทศไทย. กรุงเทพฯ. 28 หน้า
- สำนักงานนโยบายและแผนทรัพยากรธรรมชาติและสิ่งแวดล้อม. 2560. สรุพนิตพันธุ์ที่ถูกคุกคามของประเทศไทย : สัตว์มีกระดูกสันหลัง. กระทรวงทรัพยากรธรรมชาติและสิ่งแวดล้อม. กรุงเทพฯ. 112 หน้า
- สำนักงานนโยบายและแผนทรัพยากรธรรมชาติและสิ่งแวดล้อม. 2563. สถานภาพความหลากหลายทางชีวภาพของประเทศไทย พ.ศ. 2563. กระทรวงทรัพยากรธรรมชาติและสิ่งแวดล้อม. กรุงเทพฯ. 164 หน้า.
- สำนักงานนโยบายและแผนทรัพยากรธรรมชาติและสิ่งแวดล้อม. 2567. แผนปฏิบัติการด้านความหลากหลายทางชีวภาพระดับชาติ พ.ศ. 2566-2570. กระทรวงทรัพยากรธรรมชาติและสิ่งแวดล้อม. กรุงเทพฯ. 224 หน้า
- สำนักงานนโยบายและแผนทรัพยากรธรรมชาติและสิ่งแวดล้อม. 2568. กรอบงานคุณหมิง-มอนทรีออลว่าด้วยความหลากหลายทางชีวภาพของโลก. https://chm-thai.onep.go.th/?page_id=3815
- Ascher, J. S., Soh, Z. W., Chui, S. X., Soh, E. J., Ho, B. M., Lee, J. X. and Ong, X. R. (2022). The bees of Singapore (Hymenoptera: Apoidea: Anthophila): First comprehensive country checklist and conservation assessment for a Southeast Asian bee fauna. *Raffles Bulletin of Zoology* 70: 39–64.
- Bubb, P. J., Butchart, S. H. M., Collen, B., Dublin, H., Kapos, V., Pollock, C., Stuart, S. N., Vié, J-C. 2009. *IUCN Red List Index - Guidance for National and Regional Use*. Gland, Switzerland: IUCN.
- Butchart, S. H., Resit, A. H., Chanson, J., Baillie, J. E., Collen, B., Quader, S., Turner, W. R., Amin, R., Stuart, S. N. and Craig, H. T. 2007. Improvements to the Red List Index. *PLoS ONE* 2(1): e140. <https://doi.org/10.1371/journal.pone.0000140>
- IPBES. 2019. *Summary for policymakers of the global assessment report on biodiversity and ecosystem services of the Intergovernmental Science-Policy Platform on Biodiversity and Ecosystem Services*. IPBES secretariat, Bonn, Germany. 56 pp.
- IUCN. 2001. *IUCN Red List Categories & Criteria version 3.1*. IUCN Species Survival Commission, Gland, Switzerland and Cambridge, U.K. ii + 30 pp.
- IUCN. 2012. *Guidelines for Application of IUCN Red List Criteria at Regional and National Levels: Version 4.0*. Gland, Switzerland. iii + 41pp.
- IUCN. 2012. *IUCN Red List Categories and Criteria: Version 3.1*. Second edition. Gland, Switzerland and Cambridge, UK. iv + 32pp.
- IUCN. (2020). *IUCN Red List Quadrennial Report 2017-2020*. IUCN, Gland, Switzerland.

ดัชนีชื่อไทย

มออลส์สภา

- จ
จิ้งโจง 11
เจดีย์เรียงกันแหลม 39
- ด
ตัวกล้วยปิ้ง 25, 55, 66
ตัวกล้วยปิ้งไทย 55
ตัวกล้วยปิ้งพม่า 66
ตัวลิ้นหมา 25
ตัวลิ้นหมา 55
- ท
ทากทะเลผาคู่ 55
ทากนักร้องชอบขาว 66
ทากนักร้องชาวราชนิก 54
ทากนักร้องดำนาง 66
ทากนักร้องแถบแดง 66
ทากนักร้องปิ่น 66
ทากนักร้องลายจุด 54
ทากนักร้องหลังลายแถบ 54
ทากนักร้องใหญ่ 54
ทากปิ่น 65
ทากปุ่ม 23, 24
ทากเปลือย 20, 21, 22, 23, 24, 25
ทากเปลือยกรอสรไล่โดริสแดง 21
ทากเปลือยขนม่วง 23
ทากเปลือยขนเหลือง 24
ทากเปลือยขรุขระ 23
ทากเปลือยคูโตน่า 24
ทากเปลือยคูโตน่าสีน้ำเงิน 24
ทากเปลือยคูโตน่าสีม่วงส้ม 24
ทากเปลือยแดงก้ำ 22
ทากเปลือยแอดลิเนลล่า 21
ทากเปลือยโครโมโดริ 21
ทากเปลือยโครโมโดริสชอบจุดม่วง 22
ทากเปลือยโครโมโดริสชอบน้ำตาล 22
ทากเปลือยโครโมโดริสชอบม่วง 22
ทากเปลือยโครโมโดริสขาวชอบส้มดำ 22
ทากเปลือยโครโมโดริสจีน 22
ทากเปลือยโครโมโดริสพู่ 22
ทากเปลือยโครโมโดริสผิวขรุขระ 22
ทากเปลือยโครโมโดริสลาย 21
ทากเปลือยโครโมโดริสลายดำ 21
ทากเปลือยโครโมโดริสลายตาข่าย 22
ทากเปลือยโครโมโดริสลายตาราง 22
ทากเปลือยโครโมโดริสลายเสือดาว 22
ทากเปลือยโครโมโดริสวงม่วง 22
ทากเปลือยจางโนลัส 23
ทากเปลือยจิมโนโดริส 24
ทากเปลือยจิมโนโดริสขาว 24
ทากเปลือยจิมโนโดริสจุดแดง 24
ทากเปลือยจิมโนโดริสจุดส้ม 24
ทากเปลือยโจรจันนา 23
ทากเปลือยโจรจันนาลายแดง 23
ทากเปลือยเซอเบอร์ลล่า 21
ทากเปลือยเซอเบอร์ลล่าสีน้ำตาล 21
ทากเปลือยดิสโคโดริสชอบเข็ม 23
ทากเปลือยดิสโคโดริสจุดน้ำตาล 23
ทากเปลือยเคนโดโรโดริส 23
ทากเปลือยเคนโดโรโดริสจุดแดง 23
ทากเปลือยเคนโดโรโดริสสีดำ 23
ทากเปลือยเคนโดโรโดริสสีน้ำตาล 23
ทากเปลือยเดอรัมโตبرانคัส 21
ทากเปลือยทองหีบ 21
ทากเปลือยไทรอน 22
ทากเปลือยโนโบตาลายน้ำเงิน 24
ทากเปลือยบอนเนลล่า 21
ทากเปลือยบาโอเลียเดีย 21
ทากเปลือยบูลลือก 22
ทากเปลือยปุ่มขาวเหลือง 23
ทากเปลือยปุ่มคาคีสีดำ 23
ทากเปลือยปุ่มครีม 24
ทากเปลือยปุ่มเชอริน 24
ทากเปลือยปุ่มไซรอน 24
ทากเปลือยปุ่มดำ 24
ทากเปลือยปุ่มดำขาว 24
ทากเปลือยปุ่มไฟฟิค 24
ทากเปลือยปุ่มมาริน 23
ทากเปลือยปุ่มรัดแมน 24
ทากเปลือยปุ่มลายดำ 24
ทากเปลือยปุ่มลายตรง 24
ทากเปลือยปุ่มวาริโคซ่า 23
ทากเปลือยปุ่มส้ม 23
ทากเปลือยปุ่มลับปะรด 24
ทากเปลือยปุ่มใส 23
ทากเปลือยปุ่มเหลือง 23
ทากเปลือยแพททีโดริสสีแดง 23
ทากเปลือยแพททีโดริสสีน้ำตาล 23
ทากเปลือยแพททีโดริสสีน้ำตาลเทา 23
ทากเปลือยแพททีโดริสสีส้ม 23
ทากเปลือยฟลาเบลลิน่า 23, 24
ทากเปลือยฟลาเบลลิน่าสองสี 24
ทากเปลือยฟลาเบลลิน่าหลายสี 23
ทากเปลือยเฟสทิลล่าเล็ก 24
ทากเปลือยเฟสทิลล่าสีน้ำตาล 24
ทากเปลือยเฟสทิลล่าสีส้ม 24
ทากเปลือยเมริบี 24
ทากเปลือยแม็กซี 22
ทากเปลือยแม็กซีจุดม่วง 22
ทากเปลือยแม็กซีลายเหลือง 22
ทากเปลือยแม็กนิม 23
ทากเปลือยริสเบเซีย 22
ทากเปลือยโรโบสตราลายแดง 24
ทากเปลือยโรโบสตราลายเหลือง 24
ทากเปลือยโรสแห่งกำสึนวล 23
ทากเปลือยลันแดง 21
ทากเปลือยสีนวล 23
ทากเปลือยสีน้ำเงิน 23
ทากเปลือยสีเหลือง 23
ทากเปลือยอานม้า 21
ทากเปลือยอินเดีย 21
ทากเปลือยแอนนา 21
ทากเปลือยฮาลเกอร์ดาจุดส้ม 23
ทากเปลือยฮาลเกอร์ดาจุดเหลือง 23
ทากเปลือยฮาลเกอร์ดาสายส้ม 23
ทากเปลือยฮาลเกอร์ดาสายสามเหลี่ยม 23
ทากเปลือยฮาลาชา 21
ทากเปลือยฮิคูรา 21
ทากเปลือยฮิปโปโดริส 22
ทากเปลือยฮิปโปโดริสชอบเหลือง 22
ทากเปลือยฮิปโปโดริสจุด 22
ทากเปลือยฮิปโปโดริสฟ้าจุดเหลือง 22
ทากเปลือยฮิปโปโดริสสี 22
ทากฟ้า 25, 55
ทากลดเปลือกคอยสุเทพ 13
ทากลดเปลือกเปรี๊ 65
ทากลดเปลือกพะโค 65
ทากลดเปลือกมลายู 62
ทากลดเปลือกสตูเบล 62
ทากสเปนต้นระบ่า 23
- บ
เบี้ยข้าวตอก 46
- ป
ปลาหมึกกระดองข้างลาย 56
ปลาหมึกกระดองเข็ม 56
ปลาหมึกกระดองครึ่งทอง 67
ปลาหมึกกระดองดาว 67

มอลต์สกา (ต่อ)

- ปลาหมึกกระดองมือยาว 67
ปลาหมึกกระดองมือสั้น 56
ปลาหมึกกระดองลายปาก 56
ปลาหมึกกระดองลายเสือ 56
ปลาหมึกกระดองหางงอ 56
ปลาหมึกกระดองหางแหลม 56
ปลาหมึกกระดองหางใหม่ 56
ปลาหมึกกระดองหู 56
ปลาหมึกกล้วยจีน 55
ปลาหมึกกล้วยปานามา 67
ปลาหมึกกล้วยปุมเล็ก 56
ปลาหมึกกล้วยปุมเล็กหางแหลม 67
ปลาหมึกกล้วยแปดหนวดเล็ก 67
ปลาหมึกกล้วยแปดหนวดใหญ่ 56
ปลาหมึกกล้วยแปดหนวดอเมริกา 56
ปลาหมึกกล้วยแปดหนวดแอฟริกา 56
ปลาหมึกกล้วยลังกา 55
ปลาหมึกกล้วยหางแหลม 55
ปลาหมึกกล้วยอินเดีย 55
ปลาหมึกกล้วยอินโด 55
ปลาหมึกกะตอยครีบลีลิ้ม 55
ปลาหมึกกะตอยครีบลใหญ่ 55
ปลาหมึกกะตอยญี่ปุ่น 67
ปลาหมึกกะตอยเล็ก 55
ปลาหมึกกะตอยสุมาตรา 55
ปลาหมึกกะตอยอินเดีย 67
ปลาหมึกการ์ตูนส้ม 56
ปลาหมึกเกล็ด 56
ปลาหมึกแก้วครีบลเล็ก 56
ปลาหมึกแก้วตัวยาว 67
ปลาหมึกแก้วตาขวาง 56
ปลาหมึกแก้วตาโต 67
ปลาหมึกแก้วหนังหยาบ 56
ปลาหมึกแก้วหน้าหงอน 67
ปลาหมึกแก้วหลังแข็ง 56
ปลาหมึกเขาแกะ 56
ปลาหมึกครีบบจาน 56
ปลาหมึกครีบบจานหางแหลม 56
ปลาหมึกครีบบหวี 67
ปลาหมึกครีบบแหลม 56
ปลาหมึกค่างควา 67
ปลาหมึกแคระไทย 13
ปลาหมึกแคระสองแถว 13
ปลาหมึกแคระหางแหลม 13
ปลาหมึกดอกไม้ 25
ปลาหมึกนก 56
ปลาหมึกบินน้ำตื้น 56
ปลาหมึกบินหลังม่วง 56
ปลาหมึกบินฮาวาย 56
ปลาหมึกมือตะขอญี่ปุ่น 56
ปลาหมึกมือดำ 67
ปลาหมึกมือตะขอครีบบ้าง 67
ปลาหมึกมือตะขอแคริบเบียน 67
ปลาหมึกมือตะขอใต้หัว 56
ปลาหมึกมือตะขอหางแหลม 56
ปลาหมึกมือตะขอใหญ่ 67
ปลาหมึกมือตะขออินดามัน 56
ปลาหมึกมือตะขอแอฟริกา 56
ปลาหมึกมือตะขออินโด 56
ปลาหมึกยักษ์ 56
ปลาหมึกราหู 56
ปลาหมึกวาฬ 67
ปลาหมึกวันแคระ 55
ปลาหมึกวันตาโต 55
ปลาหมึกสไปทีย์ 25
ปลาหมึกสายแก้ว 55
ปลาหมึกสายขาว 55
ปลาหมึกสายขาวจีน 55
ปลาหมึกสายขาวใต้หัว 55
ปลาหมึกสายขาวฟิลิปปินส์ 55
ปลาหมึกสายขาวเมดิเตอร์เรเนียน 55
ปลาหมึกสายขาวหนวดจุด 55
ปลาหมึกสายขาวอินเดีย 55
ปลาหมึกสายแคระญี่ปุ่น 67
ปลาหมึกสายจุดขาว 55
ปลาหมึกสายเจ็ดหนวด 25
ปลาหมึกสายซ่อนทราย 55
ปลาหมึกสายดำ 55
ปลาหมึกสายตายาว 55
ปลาหมึกสายแถบขาว 55
ปลาหมึกสายทะเลแดง 67
ปลาหมึกสายราชา 25
ปลาหมึกสายรุ 55
ปลาหมึกสายลายดาว 55
ปลาหมึกสายลายเสือ 25
ปลาหมึกสายลายหินอ่อน 55
ปลาหมึกสายวงฟ้า 55
ปลาหมึกสายสยาม 25
ปลาหมึกสายสีดา 55
ปลาหมึกสายสีแถบปานดำ 25
ปลาหมึกสายหัวกลม 67
ปลาหมึกสายหัวหนาม 55
ปลาหมึกสายใหญ่ 55
ปลาหมึกสีครีบล 56
ปลาหมึกเส้น 56
ปลาหมึกแสนปม 56
ปลาหมึกแสนปมดอกไม้ 56
ปลาหมึกหนวดตะขอครีบลกลม 56
ปลาหมึกหนวดตะขอมือกลม 56
ปลาหมึกหนวดเส้นแปซิฟิก 56
ปลาหมึกหนวดเส้นแอตแลนติก 56
ปลาหมึกหอม 55
ปลาหมึกหัวยาว 56
ปลาหมึกหึ่งห้อยแก้ว 56
ปลาหมึกหูช้างญี่ปุ่น 67
ปลาหมึกหูช้างไทย 56
ปลาหมึกหูช้างเบอร์รี 67
ปลาหมึกหูช้างฟิลิปปินส์ 67
ปลาหมึกหูช้างออสเตรเลีย 67
ปลาหมึกหูช้างอินดามัน 56
ปลาหมึกหูช้างอินเดีย 67
- พ**
เพรียงเจาะไม้ 30
- ห**
หอคอคอดสมนิก 10
หอยก้นแหลม 60
หอยกบ 19, 42
หอยกระจก 31
หอยกระดุมปากกว้าง 46
หอยกระดุมปากม่วง 50
หอยกระดุมเปลือกสัน 64
หอยกระดุมภูเก็ท 50
หอยกระดุมเล็ก 50
หอยกระดุมเหลืองนิโคบาร์ 60
หอยกระดุมเหลืองมะริด 60
หอยกระต่าย 41
หอยกระต่ายสีเทา 42
หอยกระปุก 34
หอยกระสวยเขี้ยวไทย 10
หอยกระสวยจิว 38, 47, 51
หอยกระสวยจิวกระบี่ 10
หอยกระสวยจิวกำลม 10
หอยกระสวยจิวเกาะบุโหลน 59
หอยกระสวยจิวเกาะสมุย 10
หอยกระสวยจิวขวัญทอง 60
หอยกระสวยจิวเขาชะเมา 10
หอยกระสวยจิวจินตपुरี 60
หอยกระสวยจิวจिरศักดิ์ 10
หอยกระสวยจิวภูเขาทอง 60
หอยกระสวยจิวตอยเชียงดาว 10
หอยกระสวยจิววันยเนตร 10

มอลลีสกา (ต่อ)

หอยกระสวยจิวนิมานันท์ 10	หอยกาบคอคอยักษ์สยาม 8	หอยขนเปลือกแบน 63
หอยกระสวยจิวบูรพา 59	หอยกาบคางหมู 32	หอยขนฟูเรสต์ 64
หอยกระสวยจิวประกายเพชร 60	หอยกาบทราย 32	หอยขนยอดบุ่มจันทบุรี 54
หอยกระสวยจิวเผือกลายเส้นน้ำตาล 38	หอยกาบน้ำจืด 14, 32, 33, 57, 58	หอยขนยอดบุ่มตะนาวศรี 54
หอยกระสวยจิวพงษ์รัตน์ 10	หอยกาบน้ำจืดปาย 14	หอยขนเรย์ 64
หอยกระสวยจิวพระยางค์ 10	หอยกาบน้ำพอง 57	หอยขนลาย 64
หอยกระสวยจิวยอดขาว 38	หอยกาบเปลือกหนา 32, 57, 58	หอยขนลายแถบ 54
หอยกระสวยจิวยอดดอย 10	หอยกาบเปลือกหนาเขมร 57	หอยขนลาว 37
หอยกระสวยจิวยาว 60	หอยกาบเปลือกหนาคูมิง 57	หอยขนสยาม 54
หอยกระสวยจิวลายรีว 10	หอยกาบเปลือกหนาเซเฟอร์ 57	หอยขนใหญ่ 64
หอยกระสวยจิวลายเส้นขาว 38	หอยกาบเปลือกหนาทรงรี 57	หอยขนใหญ่มะริด 64
หอยกระสวยจิวลายเส้นน้ำตาลขาว 38	หอยกาบเปลือกหนาแทสกีฟ 57	หอยขนอีสาน 64
หอยกระสวยจิวลิ้มลิ้น 10	หอยกาบเปลือกหนาบรานด์ 57	หอยขนฮาร์ตวัน 64
หอยกระสวยจิวสิริภูมิ 10	หอยกาบเปลือกหนามูโด้ 32	หอยขม 37
หอยกระสวยจิวสีชมพู 47	หอยกาบเปลือกหนาแม่โขง 57	หอยขมเขียว 37
หอยกระสวยจิวสีชมพูแถบขาว 47	หอยกาบเปลือกหนาเลย 32	หอยขมเขียวเปลือกเรียบ 37
หอยกระสวยจิวหัวท้ายสีขาว 38	หอยกาบเปลือกหนาฮาร์มันด์ 33	หอยขมเขียวแม่โขง 67
หอยกระสวยจิวแหลมสน 60	หอยกาบพม่า 32	หอยขมเขียวแม่มูล 67
หอยกระสวยจิวอินทนนท์ 10	หอยกาบเม็ดมะม่วง 32, 57	หอยขมจิวเขียว 61
หอยกระสวยจิวอุ้มผาง 10	หอยกาบแม่น้ำ 32	หอยขมจิวแคระ 42
หอยกระสวยจิวอิดากะ 10	หอยกาบโมเดล 32	หอยขมจิวไทย 42
หอยกระสวยจิวเงิน 48	หอยกาบรอปบรานด์ 32	หอยขมจิวเนสซ่า 42
หอยกระสวยเขียวดาว 65	หอยกาบลายน้ำโขง 57	หอยขมจิวเปลือกบาง 42
หอยกระสวยตาลเวียนเหลือง 48	หอยกาบลาว 57	หอยขมจิวยอดแบน 60
หอยกระสวยทรงกระปุก 48	หอยกาบเล็กลาย 32, 33, 57	หอยขมจิวสยาม 42
หอยกระสวยทราย 48	หอยกาบเล็กลายน้ำสงคราม 32	หอยขมจิวสะตืออีก 42
หอยกระสวยธรรมดา 48	หอยกาบสองปีก 32	หอยขมจิวสุพรรณ 42
หอยกระสวยยอดทุลาย 48	หอยกาบสองปีกขาว 32	หอยขมจิวอุทอง 42
หอยกระสวยยอดแหลม 48	หอยกาบสองปีกส้ม 32	หอยขมจิวเอราวัณ 42
หอยกระสวยเขียว 48	หอยกาบหลังสัน 32	หอยขมชวา 60
หอยกระสวยลายอักษร 48	หอยกาบใหญ่ 14	หอยขมเปลือกบางลำตะคอง 68
หอยกระสวยสตรอบเอรี่ 48	หอยกาบฮาร์มัน 57	หอยขมเปลือกบางเล็ก 67
หอยกระสวยสีตาลปากขาว 48	หอยกาฝักจิว 43	หอยขมเปลือกบางใหญ่ 67
หอยกระสุนท้อข้าง 14	หอยกินหอย 49	หอยขมเปลือกบางอนันต์เซลล์ 67
หอยกระสุนท้อข้างตั้งเกี้ยว 14	หอยกี 32	หอยขมเปลือกสัน 37
หอยกระสุนท้อข้างเปร็ด 14	หอยเกล็ดแดง 37	หอยขมพม่า 37
หอยกระสุนท้อข้างพิทลุง 14	หอยเกลียว 37	หอยขมแม่กก 60
หอยกระสุนท้อข้างลอร์เรน 14	หอยเกลียวชั้นจิว 39	หอยขมยอดราบ 37
หอยกะพง 30	หอยเกลียวชั้นจิวปากหนา 45, 46	หอยขมลาย 37
หอยกะพงน้ำจืด 57	หอยเกลียวเชือกฝาสปริง 37	หอยขมลายเล็ก 37
หอยกะพงน้ำมูล 57	หอยขนกินาร 64	หอยขวัญ 41
หอยกาน้ำจิวแก่งกระจาน 8	หอยขนเกลียวแดง 64	หอยขวัญกระ 41
หอยกาน้ำจิวระยอง 11	หอยขนทวาย 64	หอยขวัญเล็ก 41
หอยกาน้ำจิวเอราวัณ 12	หอยขนธรรมดา 64	หอยขวาน 31, 33, 57, 58
หอยกาบ 9, 33, 57, 58	หอยขนธรรมดาตะวันออก 64	หอยขวานชวา 58
หอยกาบก็ 32	หอยขนธรรมดาพิษณุโลก 64	หอยขอนแก่นใต้ 60
หอยกาบเขียว 32	หอยขนปิ้ง 64	หอยขอนแก่นส้ม 60

มอลลัสกา (ต่อ)

หอยขีดเปลือกกระเทศ 19	หอยขีดเปลือกลายมงกุฎเล็ก 20	หอยโข่งทะเล 14
หอยขีดเปลือกกลันตัน 62	หอยขีดเปลือกลายมงกุฎส้ม 20	หอยโข่งทะเลเปลือกกลม 14
หอยขีดเปลือกกาณจนบุรี 19	หอยขีดเปลือกลายมงกุฎเหลือง 54	หอยโข่งทะเลเปลือกแบน 14
หอยขีดเปลือกเกาะเต่า 53	หอยขีดเปลือกลายมงกุฎอัลบา 54	หอยโข่งทะเลเปลือกเรียบ 14
หอยขีดเปลือกขอบสันตะวันตก 53	หอยขีดเปลือกลายมงกุฎอ่าวลิก 20	หอยโข่งทะเลเปลือกหยาบ 14
หอยขีดเปลือกขอบสันตาก 19	หอยขีดเปลือกเล็กตะนาวศรี 65	หอยโข่งนา 8
หอยขีดเปลือกขอบสันทวาย 53	หอยขีดเปลือกเล็กเปร์รี 65	หอยโข่งปากส้ม 14
หอยขีดเปลือกขอบสันมะริด 53	หอยขีดเปลือกเล็กเพชรบุรี 62	หอยโข่งเปลือกบาง 46
หอยขีดเปลือกคอเคเลียส 19	หอยขีดเปลือกเล็กไม้เตี้ยสคูลา 62	หอยโข่งเปลือกมัน 14
หอยขีดเปลือกจิว 62	หอยขีดเปลือกเลมมา 19	หอยโข่งลาย 14
หอยขีดเปลือกจุดดำ 54	หอยขีดเปลือกส้มทองผาภูมิ 19	หอยโข่งเหลือง 11, 35
หอยขีดเปลือกเจ็ดชั้น 53	หอยขีดเปลือกสมุย 54	หอยโข่งใหญ่ 8
หอยขีดเปลือกเจ็ดชั้นเทียม 20	หอยขีดเปลือกสระแก้ว 19	หอยโข่งกระสวย 10
หอยขีดเปลือกโจซูฟ 62	หอยขีดเปลือกสระบุรี 53	หอยโข่งหัว 43, 47
หอยขีดเปลือกไซเลม 54	หอยขีดเปลือกสะตือกว้างลพบุรี 19	หอยโข่งหัวท้ายสีชมพู 43
หอยขีดเปลือกคูกัส 53	หอยขีดเปลือกอยุธยา 63	หอยโข่งธรรมดา 10
หอยขีดเปลือกโดห์ 53	หอยขีดเปลือกฮัททงก์ 62	หอยโข่งกระทาก 40
หอยขีดเปลือกตะนาวศรี 19	หอยขีดเปลือกไฮเนส 53	หอยโข่งปลา 32
หอยขีดเปลือกแถบขาว 54	หอยข้าว 14	หอยโข่งสะตือจุ่น 10
หอยขีดเปลือกทรงโดม 63	หอยข้าว 44	หอยโข่งสีกุหลาบ 10
หอยขีดเปลือกทรงป้อม 63	หอยข้าวต้ม 32	หอยคองคาน้ำกร่อย 45
หอยขีดเปลือกทรงโล่ 62	หอยข้าวสารกลันตัน 62	หอยครองแครงจิวฮิราเสะ 48
หอยขีดเปลือกท่าขุน 19	หอยข้าวสารเกาะสมุย 62	หอยครองแครงน้ำจืด 61
หอยขีดเปลือกไทรทอง 19	หอยข้าวสารจูลส์ไซเมอร์ 62	หอยครอง 25, 26
หอยขีดเปลือกอีโอดอร์ 63	หอยข้าวสารเซเลนส์ 62	หอยคอคอดกลม 10
หอยขีดเปลือกบาร์ตัน 62	หอยข้าวสารเชียงตุง 62	หอยคอคอดกลมเชียงดาว 36
หอยขีดเปลือกบีนิ้วต์ 63	หอยข้าวสารทรงสูง 62	หอยคอคอดกลมพระเมธิต 58
หอยขีดเปลือกเบงกอล 63	หอยข้าวสารทวาย 62	หอยคอคอดกลมหลวงพระบาง 59
หอยขีดเปลือกปัญหา 20	หอยข้าวสารธรรมดา 53	หอยคอคอดกลันตัน 59
หอยขีดเปลือกปิ่น 62	หอยข้าวสารเปร์รี 62	หอยคอคอดเคปายัน 59
หอยขีดเปลือกเปลือกขาวทรงแบน 53	หอยข้าวสารยอดตรง 62	หอยคอคอดจิวคอยเชียงดาว 9
หอยขีดเปลือกเปลือกธรรมดา 54	หอยข้าวสารยอดตัด 46	หอยคอคอดจิวภาคใต้ 58
หอยขีดเปลือกแปดชั้น 63	หอยข้าวสารยอดมน 62	หอยคอคอดเจกอร์ 10
หอยขีดเปลือกพม่า 63	หอยข้าวสารรัฐฉาน 62	หอยคอคอดเจดีย์ 9
หอยขีดเปลือกเพชรบุรี 54	หอยข้าวสารวอล์เกอร์ 62	หอยคอคอดห้องสันคริสต์ 10
หอยขีดเปลือกเพทาสส์ 62	หอยข้าวสารสเวทเทนแฮม 62	หอยคอคอดเจียโรต์ 59
หอยขีดเปลือกภาคกลางบุนเนย 19	หอยข้าวสารตาย 14	หอยคอคอดเบิร์ช 58
หอยขีดเปลือกมะละกา 62	หอยข้าวสาร 37	หอยคอคอดปัญหา 59
หอยขีดเปลือกยอดแบน 63	หอยข้าวสาร 37, 38	หอยคอคอดปากซัน 9
หอยขีดเปลือกยูเทอร์เพ 62	หอยข้าวสารจิว 38	หอยคอคอดเปร์รี 10
หอยขีดเปลือกเร็ก 63	หอยข้าวสารเจดีย์จัน 38	หอยคอคอดเปลือกแบนเจดีย์ 9
หอยขีดเปลือกลายมงกุฎเขมีย 20	หอยข้าวสารเจดีย์ธรรมดา 38	หอยคอคอดเปลือกแบนหางปลา 10
หอยขีดเปลือกลายมงกุฎดอลล์ 54	หอยข้าวสารป้อมเล็ก 37	หอยคอคอดเปลือกแบนหางปลา 9
หอยขีดเปลือกลายมงกุฎแดง 20	หอยข้าวสารลายขีด 37	หอยคอคอดพงษ์รัตน์ 59
หอยขีดเปลือกลายมงกุฎปะเหลียน 20	หอยโข่ง 8, 14	หอยคอคอดภาคใต้ 9
หอยขีดเปลือกลายมงกุฎพุงข้าง 20	หอยโข่งเขียว 8	หอยคอคอดภาคเหนือ 58
หอยขีดเปลือกลายมงกุฎร่องใหญ่ 20	หอยโข่งใต้ 14	หอยคอคอดมัจฉาชีพ 8

มอลลัสกา (ต่อ)

หอยคอคอดมูโอต์ 59	หอยวงช้างกระดาดเล็กเล็ก 55	หอยจอบ 13
หอยคอคอดยอกลาง 10	หอยวงช้างกระดาดเล็ก 55	หอยจาน 14
หอยคอคอดยะลา 36	หอยวงช้างกระดาดใหญ่ 25	หอยจานบินก้นตัน 66
หอยคอคอดรีคอฟเฟน 58	หอยวงท้อคอสั้น 36	หอยจานบินขอบจีบ 60
หอยคอคอดรูปเหยือก 59	หอยวงท้อแคระ 36	หอยจานบินเขมร 64, 66
หอยคอคอดโรเบเลน 10	หอยวงท้อโคราช 36	หอยจานบินซีริกซ์ 66
หอยคอคอดเล็กกระบี่ 58	หอยวงท้อจุมร่อง 37	หอยจานบินกลาง 53
หอยคอคอดเล็กเขาเกษ 59	หอยวงท้อดอยภูนาง 37	หอยจานบินแบนติมอร์ 66
หอยคอคอดเล็กคอสดาแรบ 59	หอยวงท้อดำ 59	หอยจานบินแบนเปรัก 66
หอยคอคอดเล็กแคระ 59	หอยวงท้อเคลี 36	หอยจานบินปิ้ง 66
หอยคอคอดเล็กวงมน้ำ 59	หอยวงท้อถ้ำนาขวาง 36	หอยจานบินลาว 66
หอยคอคอดเล็กจูงขอมเมอ 58	หอยวงท้อแถบดำ 36	หอยจานบินสองสี 66
หอยคอคอดเล็กฉาน 9	หอยวงท้อน้อยก้นตัน 59	หอยจานบินสันลายขาว 64
หอยคอคอดเล็กถ้ำบัวบก 58	หอยวงท้อน้อยออร์ดอน 36	หอยจานบินอินเดีย 68
หอยคอคอดเล็กทรงกรวย 58	หอยวงท้อน้อยคอแยก 36	หอยจานรองเทียม 43
หอยคอคอดเล็กทรงแบน 59	หอยวงท้อน้อยดำ 59	หอยจานมะพร้าว 34
หอยคอคอดเล็กปากกลม 58	หอยวงท้อน้อยเดาท์เซนเบิร์ก 36	หอยจำลอง 46
หอยคอคอดเล็กปากจีบ 9, 58	หอยวงท้อน้อยตะวันออก 36	หอยจิวเกลียวเวียน 46
หอยคอคอดเล็กปากเปิด 59	หอยวงท้อน้อยทรงดักแด้ 59	หอยจิวเกาะปลิง 43
หอยคอคอดเล็กปากสั้น 59	หอยวงท้อน้อยปิ้ง 59	หอยจิวเกาะสมุย 13
หอยคอคอดเล็กเปรัก 59	หอยวงท้อน้อยยอดขาว 59	หอยจิวเจดีย์ปุม 43, 47
หอยคอคอดเล็กเปลือกรูปไข่ 59	หอยวงท้อน้อยโลว์ 59	หอยจิวถ้ำกระแจะ 10
หอยคอคอดเล็กภาคเหนือ 59	หอยวงท้อน้อยสยาม 58	หอยจิวนักล่าปัญหา 11
หอยคอคอดเล็กแม่ฮ่องสอน 59	หอยวงท้อน้อยหนาม 59	หอยจิวนักล่าเปรัก 65
หอยคอคอดเล็กยกยอดเตี้ย 9	หอยวงท้อน้อยหินลับ 58	หอยจิวนักล่าภาคเหนือ 11
หอยคอคอดเล็กริ้วเกลียว 58	หอยวงท้อน่าน 37	หอยจิวนักล่ามะละกา 65
หอยคอคอดเล็กริ้วลายคราด 58	หอยวงท้อแบนตะวันตง 59	หอยจิวนักล่าเมืองเลย 11
หอยคอคอดเล็กริ้วหยัก 58	หอยวงท้อแบนภาคใต้ 36	หอยจิวนักล่าระนอง 11
หอยคอคอดเล็กเลย 58	หอยวงท้อปัญหา 36	หอยจิวนักล่าสตูล 11
หอยคอคอดเล็กสมุย 9	หอยวงท้อปากโปงเพอร์เอร์ 36	หอยจิวนักล่าสุจริต 11
หอยคอคอดเล็กสันคู 59	หอยวงท้อปากโปงพิซเซอร์ 36	หอยจิวปากปิดคลองแสง 10
หอยคอคอดเล็กสีชมพู 59	หอยวงท้อปากหนา 36	หอยจิวปากปิดคอแยก 10
หอยคอคอดเล็กเฮราวัน 58	หอยวงท้อเปลือกแบน 37	หอยจิวปากปิดบิอาร์ที 10
หอยคอคอดสมหวัง 9	หอยวงท้อล้านนา 36	หอยจิวปากปิดเปลือกแบน 10
หอยคอคอดสันรศมี 59	หอยวงท้อลาย 36	หอยจิวปากปิดสมศักดิ์ปัญหา 10
หอยคัน 41	หอยวงท้อลายเสือ 14	หอยจิวปากร่อง 46
หอยเคลีย 49, 61, 62	หอยวงท้อลำพูน 37	หอยจิวปากร่องขาว 50
หอยแครง 25, 26	หอยวงท้อสมุย 37	หอยจิวปากร่องตาลับประรด 50
หอยแครงกลม 25	หอยวงท้อสีน้ำตาล 36	หอยจิวปากร่องลายจุด 50
หอยแครงขน 25	หอยวงท้ออังวะ 59	หอยจิวปากร่องลายเส้น 51
หอยแครงน้ำจืด 26	หอยวงท้อไฮเนส 36	หอยจิวปากร่องสีชมพู 46, 50
หอยแครงเบี้ยว 26	หอยวงไร้ท้อ 36	หอยจิวปากร่องสีชมพูยอดทุ่ 50
หอยแครงปะการัง 25, 26	หอยจอบเล็ก 42	หอยจิวปากร่องสีชมพูหัวแหลม 46
หอยแครงเล็ก 26	หอยจอบสีสั้น 42	หอยจิวปากร่องสีน้ำตาล 48
หอยแครงหนักล่า 55	หอยเงาะ 48	หอยจิวปากร่องสีส้ม 46
หอยฆ้อง 38	หอยโง่ 8, 14	หอยจิวปากร่องเส้นไขปลา 50
หอยวงช้าง 8	หอยจุมูกัว 32	หอยจิวปากร่องเส้นน้ำตาล 46

มอลลัสกา (ต่อ)

หอยจิวปากร่องหนามป็นน้ำตาล 50	หอยจิว 37	หอยเจดีย์จิวสามริ้ว 61
หอยจิวปากร่องหนามมอริสัน 50	หอยจิวจับ 60	หอยเจดีย์ชั้น 38
หอยจิวเปลือกใส 46	หอยจิวแฉง 37	หอยเจดีย์ชั้น 47
หอยจิวम्मจุกแ่งคอย 12	หอยจิวแฉงเจดีย์น้อย 39	หอยเจดีย์ทรงป่อง 64
หอยจิวम्मจุกตาก 13	หอยจิวแฉงน้ำจืด 39	หอยเจดีย์ไทรโยค 39
หอยจิวम्मจุกถ้ำปลา 13	หอยจิวแฉงป่าเลน 38	หอยเจดีย์น้ำจืด 39
หอยจิวम्मจุกธรรมดา 12	หอยจิวแฉงแมนิ่งส์ 60	หอยเจดีย์ปากน้ำ 39
หอยจิวम्मจุกแม่ฮ่องสอน 12	หอยจิวแฉงยอดทุ 38	หอยเจดีย์ปากร่องสี่สัน 47
หอยจิวम्मจุกเวฬุวัน 13	หอยจูป 37	หอยเจดีย์ปากแหวง 39
หอยจิวฉิมวงกรุด 44, 45	หอยจูเลียน 61	หอยเจดีย์ปุมยอดแหลม 39
หอยจิวเผือก 44	หอยจูเลียนครุคค์ 61	หอยเจดีย์ปุมเล็ก 39
หอยจิวเผือก 45	หอยจูเลียนประสงค์ 61	หอยเจดีย์ผิวเรียบ 39
หอยจิวเม็ดทราย 44	หอยจูเลียนแมมมูล 61	หอยเจดีย์มงกุฎ 52
หอยจิวเม็ดทรายขาว 44, 46	หอยจูเลียนยอดแหลม 61	หอยเจดีย์มงกุฎหนาม 39
หอยจิวลายแถบน้ำตาล 44	หอยจูเลียนฮาร์มานด์ 44	หอยเจดีย์ยอดฉัตร 39
หอยจิวเวียนซ้าย 39	หอยเจดีย์ 38, 39, 52, 60	หอยเจดีย์เรียบ 39
หอยจิวเวียนซ้ายจุดน้ำตาล 39	หอยเจดีย์ขาวจิว 52	หอยเจดีย์เล็กคอยอย่างขาง 60
หอยจิวเวียนซ้ายปุม 40	หอยเจดีย์เขี้ยวกลันตัน 64	หอยเจดีย์เล็กพอลด์กิงลี 60
หอยจิวเวียนซ้ายปุมใหญ่ 40	หอยเจดีย์เขี้ยวกุลด์ 64	หอยเจดีย์เล็กแม่ฮ่องสอน 60
หอยจิวเวียนซ้ายยอดขาวจุกสีน้ำตาล 40	หอยเจดีย์เขี้ยวเขมร 64	หอยเจดีย์เวียน 44
หอยจิวเวียนซ้ายลายต่าง 40	หอยเจดีย์เขี้ยวตะวันตก 64	หอยเจดีย์เวียนเกาะโขง 61
หอยจิวเวียนซ้ายลายสลับขาวเหลือง 40	หอยเจดีย์เขี้ยวทวาย 64	หอยเจดีย์เวียนบ้านด่าน 61
หอยจิวเวียนซ้ายลายเส้นประ 40	หอยเจดีย์เขี้ยวเบอร์นาร์ต 65	หอยเจดีย์เวียนปากตัด 61
หอยจิวเวียนซ้ายลายเส้นสีน้ำตาล 39	หอยเจดีย์เขี้ยวปาหัง 64	หอยเจดีย์เวียนเปลือกสัน 44
หอยจิวเวียนซ้ายลิป 40	หอยเจดีย์เขี้ยวปิ้ง 64	หอยเจดีย์เวียนสัน 44
หอยจิวเวียนซ้ายสามเขา 40	หอยเจดีย์เขี้ยวพม่า 64	หอยเจดีย์เวียนอิจิมา 44
หอยจิวเวียนซ้ายสามสี 40	หอยเจดีย์เขี้ยวฟิลิป 64	หอยเจดีย์สยาม 39
หอยจิวเวียนซ้ายสีชมพู 40	หอยเจดีย์เขี้ยวมูโอด 64	หอยเจดีย์หนาประสงค์ 61
หอยจิวเวียนซ้ายสีชมพูจุดน้ำตาล 40	หอยเจดีย์เขี้ยวเล็กภาคใต้ 64	หอยเจดีย์หนาปากเรียบ 44
หอยจิวเวียนซ้ายสีชมพูใหญ่ 40	หอยเจดีย์เขี้ยวสตอลิกซ์กา 64	หอยเจดีย์หนาเปลือกนูน 42, 61
หอยจิวเวียนซ้ายสีน้ำตาล 39	หอยเจดีย์เขี้ยวอาร์ตัน 64	หอยเจดีย์หนาเปลือกพอก 44
หอยจิวเวียนซ้ายเส้นสีน้ำตาล 40	หอยเจดีย์จิว 38, 39, 61	หอยเจดีย์หนาเปลือกหนาม 44
หอยจิวเวียนซ้ายอิกุโกะ 40	หอยเจดีย์จิวแถวปุมสอง 16	หอยเจดีย์หนามสัน 39
หอยจิวเวียนซ้ายเฮอเวียร์ 39	หอยเจดีย์จิวน้ำตาลยอดขาว 38	หอยเจดีย์หนาแมมมูล 44
หอยจิวสีชมพู 44	หอยเจดีย์จิวเปลือกปุม 61	หอยเจดีย์หนายอดแหลม 61
หอยจิวสีล่อไคย 40	หอยเจดีย์จิวเปลือกมัน 44	หอยเจดีย์หนาเล็ก 61
หอยจุกแดงเกาะสีซัง 10	หอยเจดีย์จิวเปลือกสัน 44	หอยเจดีย์หนาสยาม 44
หอยจุกแดงเขมระกา 60	หอยเจดีย์จิวมงกุฎ 61	หอยเจดีย์หนาใหญ่ 44
หอยจุกแดงตะนาวศรี 60	หอยเจดีย์จิวแมมมูล 61	หอยเจดีย์ใหญ่ 51
หอยจุกแดงแบลนด์ฟอร์ด 60	หอยเจดีย์จิวยอดสูง 44	หอยฉมวกน้ำลึก 10, 11
หอยจุกแดงเปร็ค 60	หอยเจดีย์จิวรากไม้ 44	หอยฉมวกร่องลึก 11
หอยจุกแดงภาคใต้ 10	หอยเจดีย์จิวริ้วเลื่อน 68	หอยฉลือบ 9
หอยจุกแดงมะละแหม่ง 60	หอยเจดีย์จิวริ้วห่าง 61	หอยช็อกโกแลต 54
หอยจุกแดงลายนิ้วมือ 60	หอยเจดีย์จิวลายเวียน 61	หอยช่างกันแดงมูโอด 37
หอยจุกแดงวิลเลียมส์ 60	หอยเจดีย์จิวเล็ก 16, 44	หอยเซลล์ 13
หอยจุกแดงสีสัน 60	หอยเจดีย์จิวเวียนซ้าย 40	หอยเซอร์รี 35
หอยจุกพราหมณ์ 11	หอยเจดีย์จิวเวียนสาม 61	หอยไซ 39

มอลลัสกา (ต่อ)

- หอยดักแด้จิว 39, 42, 65
หอยดักแด้จิวเวียนซ้าย 40
หอยดักแด้โรบอสโตมา 54
หอยดักแด้ลายจิว 39
หอยดักแด้โอเบสุลา 54
หอยดาวจิว 52
หอยดุด 37
หอยเตือ 54
หอยเตือกลมครอส 54
หอยเตือกลมชัยภูมิ 54
หอยเตือกลมภูพาน 54
หอยเตือกลมเลย 54
หอยเตือกอร์ดอน 62
หอยเตือขอบสัน 62
หอยเตือเขมร 54
หอยเตือจันทบูร 11
หอยเตือฉาน 62
หอยเตือธรรมดา 53
หอยเตือแบนไทย 11
หอยเตือแบนใบจูกา 20
หอยเตือปางมะผ้า 53
หอยเตือพลูโต 62
หอยเตือยก 39
หอยเตือยกขนาดเล็ก 52
หอยเตือลายแถบ 19
หอยเตือลายผ้า 62
หอยเตือลายเสือ 53
หอยเตือเล็กตะนาวศรี 62
หอยเตือเวียนซ้ายกลาง 53
หอยเตือเวียนซ้ายหวาย 53
หอยเตือเวียนซ้ายเมืองลิกอร์ 53
หอยเตือเวียนซ้ายลาซาร์ 62
หอยเตือเวียนซ้ายสยาม 53
หอยเตือสมุย 54
หอยเตือสิงคโปร์ 65
หอยเตือฮันได 54
หอยเตือฮัมฟรี 62
หอยโดมขอบมน 20
หอยโดมขอบสันภูผาล้อม 20
หอยโดมขอบสันเหนือ 54
หอยโดมขอบสันอีสาน 20
หอยโดมเปลือกบางเกลียวสัน 63
หอยโดมเปลือกบางตุร์แรนเน 63
หอยโดมเปลือกบางธรรมดา 54
หอยโดมเปลือกบางบูรี 63
หอยโดมเปลือกบางฟอร์จูน 63
หอยดัลล์ 14, 34
หอยตะกายจิวกันแหลม 61
หอยตะกายจิวแก่งหิน 61
หอยตะกายจิวตัวกลม 44
หอยตะกายจิวเปลือกปุม 44
หอยตะกายจิวมงกุฎ 61
หอยตะกายจิวแม่มูล 61
หอยตะกายจิวยอดแบน 61
หอยตะกายจิวฮาร์มันด์ 44
หอยตะโกรมกรามขาว 31
หอยตะโกรมกรามดำ 31
หอยตะเกา 8
หอยตาใบ 32
หอยตาล 11
หอยดาวัว 8, 52, 53
หอยดาวัวน้ำลึก 53
หอยดาวัวปากเงิน 53
หอยดาวัวปากเหลือง 53
หอยดาวัวเรียบ 53
หอยดาวัวสีน้ำตาล 53
หอยดาหวาน 8
หอยตีนข้าง 8
หอยตีเบ้ง 28
หอยตีเบ้ง 57
หอยตีเยาะ 28, 57
หอยตุ๊กแก 16
หอยเต้าปูน 16, 17, 18, 19
หอยเต้าปูนลายแผนที่ 17
หอยแต่งตัวขึ้นเปลือก 46
หอยแต่งตัวทะเลใต้ 46
หอยแต่งโม 11
หอยถั่วเขียว 40
หอยถั่วเขียวมงกุฎ 40
หอยถั่วคลาร์ก 32
หอยถั่วคาเซอร์ตา 32
หอยถั่วขาว 32
หอยถั่วเนวิลล์ 32
หอยถั่วประสงค์ 32
หอยถั่วสุมาตรา 32
หอยถั่วแอนแนนเดล 32
หอยทราย 37
หอยทะนงเกลียวตัน 40
หอยทะนงดำ 41
หอยทะนงเปลือกมัน 41
หอยทะนงยอดราบ 41
หอยทะนงร่องลึกขาว 41
หอยทะนงลาย 40
หอยทะนงลายขีด 40
หอยทะนง 11
หอยทะนงลายจุด 46
หอยทะนงลายแถบ 46
หอยทะนงเวียนลึก 45
หอยทะเลจิวยอดสีน้ำตาล 46
หอยทะเลจิวลายเส้นประ 39
หอยทับทิม 13
หอยทับทิมเผือก 52
หอยทากจิว 11, 12
หอยทากจิวขอบปากย่น 11
หอยทากจิวเขาโบสค์ 8
หอยทากจิวเขาประทุน 11
หอยทากจิววงช้าง 12
หอยทากจิวเขียงใหม่ 12
หอยทากจิวดักแด้ปิ้ง 13
หอยทากจิวทรงสลุป 11
หอยทากจิวปัญหา 11
หอยทากจิวปากห้อย 8
หอยทากจิวเปลือกแบน 8
หอยทากจิวพลวงทอง 8
หอยทากจิวแพร์ 12
หอยทากจิวเมืองออน 11
หอยทากจิวลาย 11
หอยทากจิวลายคอคอด 11
หอยทากจิวลายตาข่าย 11
หอยทากจิวลำปาง 8
หอยทากจิวสุราษฎร์ 10
หอยทากจิวสมุทร 8
หอยทากพิศวงคุณมนตรี 20
หอยทากพิศวงมิทิส 54
หอยทากพิศวงเมืองเลย 20
หอยทากพิศวงเมืองอุทัย 20
หอยทากยักษ์แอฟริกา 53
หอยทากสยาม 54
หอยเทพรส 16
หอยเท้าข้าง 8
หอยนกขม้นเกลียวสัน 63
หอยนกขม้นขอบปากดำ 54
หอยนกขม้นเขียวใบไม้ 63
หอยนกขม้นเขียงใหม่ 54
หอยนกขม้นหวาย 63
หอยนกขม้นฉันทยา 63
หอยนกขม้นน้อยปากม่วง 54
หอยนกขม้นเนวิลล์ 20
หอยนกขม้นปากกุหลาบ 63
หอยนกขม้นฟูลดัน 63
หอยนกขม้นมะริด 63

มอลลัสกา (ต่อ)

- หอยนกกขม้นมูโอต์ 63
หอยนกกขม้นเล็กเกลียวลัม 63
หอยนกกขม้นเล็กตะวันออก 63
หอยนกกขม้นเล็กลายดำ 63
หอยนกกขม้นเล็กลายน้ำตาล 63
หอยนกกขม้นใหญ่ตะวันออก 54
หอยนกกขม้นใหญ่ยะลา 63
หอยนกก 41
หอยนกกสาว 52, 53
หอยนกกสาวจิ๋ว 52, 43
หอยนกกสาวแดง 53
หอยนกก้าเกลียวเชือก 11
หอยนกก้าเกลียวเชือกปรินทร์ 20
หอยนกก้าเกลียวเชือกพงษ์รัตน์ 20
หอยนกก้าเซียงของ 8
หอยนกก้าแซนแคย์ 66
หอยนกก้าตะนาวศรี 8
หอยนกก้าทรงกระสวยเล็ก 8
หอยนกก้าทรงกระสวยใหญ่มูโอต์ 55
หอยนกก้าทรงรี 55
หอยนกก้าทรงรีมะละแหม่ง 66
หอยนกก้าทรงรีเวียดนาม 66
หอยนกก้าน้ำจืด 61
หอยนกก้าน้ำจืดเขลางค์ 61
หอยนกก้าน้ำจืดสไปร์ยาว 49
หอยนกก้าแบลนด์พอร์ต 66
หอยนกก้าปะหัง 66
หอยนกก้าปากจิบภาคเหนือ 8
หอยนกก้าปากจิบภูผาม่าน 8
หอยนกก้าปากจิบสีเพลิง 8
หอยนกก้าเปลือกกระดุมเกาะแตน 13
หอยนกก้าเปลือกกระดุมโรเบอเลน 55
หอยนกก้าเปลือกกระดุมใหญ่ 54
หอยนกก้าเปลือกแบนเขาสก 66
หอยนกก้าเปลือกแบนเขากทะเล 8
หอยนกก้าเปลือกแบนชุมพร 54
หอยนกก้าเปลือกแบนไซค์ส์ 66
หอยนกก้าเปลือกแบนตรง 66
หอยนกก้าเปลือกแบนโทนี 66
หอยนกก้าเปลือกแบนปากบานใหญ่ 66
หอยนกก้าเปลือกแบนยอดป้อม 66
หอยนกก้าเปลือกแบนหมายเลขหนึ่ง 66
หอยนกก้าเปลือกแบนใหญ่พังงา 66
หอยนกก้าเปลือกแบนใหญ่สุราษฎร์ธานี 8
หอยนกก้าเปลือกกระดุมมูเลนปีด 66
หอยนกก้าเปลือกสันเปอติตี 54
หอยนกก้าพมายอดทุ่ 66
หอยนกก้ามะริด 66
หอยนกก้ามะละแหม่ง 66
หอยนกก้าเล็กสยาม 13
หอยนกก้าสมุย 66
หอยนกก้าสยาม 55
หอยนกก้าสองพันตะนาวศรี 66
หอยนกก้าสองพันภาคกลาง 55
หอยนกก้าสองพันเมืองเหนือ 20
หอยนกก้าสองพันใหญ่ 20
หอยนกก้าสันแหลมกะเหรี่ยง 66
หอยนกก้าสีซัง 8
หอยนกก้าสุราษฎร์ธานี 13
หอยนกก้าหลวงพระบาง 66
หอยนกก้าเหลืองระนอง 8
หอยนกก้า 8, 14
หอยนางซีเลียนตะกาย 44
หอยนางรม 31
หอยนางรมปากจิบ 31, 57
หอยนางรมหนาม 31, 32
หอยน้ำพริกป่าเลน 43
หอยน้ำพริกปุมเปลือกเรียบ 43
หอยน้ำพริกปุมยอดแหลม 43
หอยน้ำพริกลายกระ 43
หอยน้ำพริกลายคลื่น 43
หอยน้ำโป่ง 60
หอยแนสซ่า 49, 50
หอยบุษราคัม 11
หอยเบี้ยกวางดาวใหญ่ 15
หอยเบี้ยเกาะสุรินทร์ 15
หอยเบี้ยแก้ว 15
หอยเบี้ยแก้วเล็ก 15
หอยเบี้ยแก้ว 15
หอยเบี้ยแก้วใหญ่ 15
หอยเบี้ยขาวแดง 15
หอยเบี้ยเขียวท้องเหลือง 15
หอยเบี้ยเขียวหลังแต้ม 16
หอยเบี้ยควาย 15
หอยเบี้ยคอร์ก้า 15
หอยเบี้ยคินเนอร์ 14
หอยเบี้ยจ๊กจัน 15
หอยเบี้ยจัน 15
หอยเบี้ยต่าง 15
หอยเบี้ยแต้มสีน้ำตาล 15
หอยเบี้ยห้องดำ 16
หอยเบี้ยย่นนางแอน 14, 15
หอยเบี้ยนาง 15
หอยเบี้ยนิวเคลียส 15
หอยเบี้ยปากจุด 15
หอยเบี้ยโปงลายเสือ 15
หอยเบี้ยแผ่นที่เล็ก 14
หอยเบี้ยโพล่ง 15
หอยเบี้ยเมล็ดกลม 16
หอยเบี้ยเมล็ดแก้ว 16
หอยเบี้ยแมว 15
หอยเบี้ยสามารค์ 15
หอยเบี้ยลายจุดขาวเล็ก 15
หอยเบี้ยลายซิกแซก 15
หอยเบี้ยลายแต้มขาว 14
หอยเบี้ยลิงซ์ 15
หอยเบี้ยลูกแพร์ 15
หอยเบี้ยสีเนื้อ 15
หอยเบี้ยอุ้งน 16
หอยเบี้ยอุเซลลิส 15
หอยเบี้ยอุหรับ 15
หอยเบี้ยอุกลนทิน 15
หอยเบี้ยอุซาเบล 15
หอยเบี้ยอุแก้ว 15
หอยเบี้ยอุโรซ่า 15
หอยเบี้ยอุอินซ์ส์ 15
หอยเบี้ย 14
หอยปากกระจาด 49
หอยปากกลม 45, 61
หอยปากกลมกัมพูชา 45
หอยปากกลมครุฑ 45
หอยปากกลมโคราช 45
หอยปากกลมจิราภรณ์ 45
หอยปากกลมเนื้อจุด 45
หอยปากกลมปากยาว 45
หอยปากกลมแม่มูล 61
หอยปากกลมแม่เมย 45
หอยปากกลมร่องเวียน 61
หอยปากกลมสันเวียน 61
หอยปากกลมห้วยทวย 61
หอยปากกลมเหลืองฟาง 45
หอยปากกว้างเปลือกยาว 53
หอยปากแดง 60
หอยปากแตรจิว 11, 12, 20, 54
หอยปากแตรจิวเกาะริน 8
หอยปากแตรจิวเกาะสีซัง 8
หอยปากแตรจิวเขาถรณ์ 12
หอยปากแตรจิวเขาช่องพราน 12
หอยปากแตรจิวเขาวง 54
หอยปากแตรจิวเขาวงกต 12
หอยปากแตรจิวเจดีย์ 11

มอลลัสกา (ต่อ)

หอยปากแตรจิวซ์ดานารี 11	หอยเปลือกมันปากสั้น 37	หอยแฟร์แบงค์บอมเบย์ 61
หอยปากแตรจิวซ์ดอยผาดัง 12	หอยเปลือกมันปากวี 60	หอยแฟร์แบงค์อินโดจีน 43
หอยปากแตรจิวซ์ถ้ำผาไท 12	หอยเปลือกมันปิ้ง 37	หอยม่วง 38
หอยปากแตรจิวซ์ทรงกาน้ำ 12	หอยเปลือกมันพะโค 37	หอยมวนพลู 38
หอยปากแตรจิวซ์แหวน 12	หอยเปลือกมันภาคเหนือ 60	หอยมวนพลูธรรมดา 38
หอยปากแตรจิวซ์บ้านหมี่ 8	หอยเปลือกมันหมูโด้ว 37	หอยมวนพลูสันคม 38
หอยปากแตรจิวซ์เบิร์ช 12	หอยเปลือกมันแมนซุย 37	หอยมะเฟืองเล็ก 47
หอยปากแตรจิวซ์ปัญหา 8	หอยเปลือกมันลายคราม 60	หอยมะเฟืองเล็ก 50
หอยปากแตรจิวซ์ปากสูง 12	หอยเปลือกมันโลว์ 37	หอยมะเฟืองใหญ่ 47
หอยปากแตรจิวซ์ปวงมะผ้า 12	หอยเปลือกมันสทอลิกสภา 10	หอยมะระ 48
หอยปากแตรจิวซ์พิทลุง 12	หอยเปลือกมันสมุย 14	หอยมือผี 16, 31
หอยปากแตรจิวซ์ภูผาม่าน 12	หอยเปลือกมันสยาม 37	หอยมือแมว 8
หอยปากแตรจิวซ์มวกเหล็ก 8	หอยเปลือกหนากุ้ง 39	หอยมือเสือ 8
หอยปากแตรจิวซ์เลดลอร์ 12	หอยเปลือกหนารธรรมดา 38	หอยมุก 9
หอยปากแตรจิวซ์เลย 12	หอยเป่าอ้อ 14	หอยมุกกัลปังหา 9
หอยปากแตรจิวซ์สตุล 12	หอยเป่าอ้อเทียม 53	หอยมุกไฟ 8
หอยปากแตรจิวซ์สมอคอน 8	หอยแปะทรายจิว 39	หอยเม็ดทราย 11
หอยปากแตรจิวซ์สมุย 12	หอยผอบปากห้อย 20	หอยเม็ดทรายถ้ำลอด 11
หอยปากแตรจิวซ์สระแก้ว 11	หอยผอบสะตือกว้าง 20	หอยเม็ดทรายปากบาน 32, 44
หอยปากแตรจิวซ์สามพัน 12	หอยผีเสื้อ 25	หอยเม็ดทรายปากเว้า 11
หอยปากแตรจิวซ์สุรภิต 12	หอยฝาชี 51	หอยเม็ดทรายพอลล์เกอลี 11
หอยปากแตรจิวซ์ห้วยขาแข้ง 11	หอยพระจันทร์ 44	หอยเม็ดทรายยกสูง 11
หอยปากแตรจิวซ์อ่างทอง 11	หอยพระจันทร์กุหลาบเทียร์ 44	หอยเม็ดทรายไร่พัน 12
หอยปากแตรจิวซ์อุทัยธานี 11	หอยพระจันทร์เคลิบบาว 43	หอยเม็ดทรายสมศักดิ์ 11
หอยปากแตรจิวซ์อุทอง 8	หอยพระจันทร์ตีนช้าง 44	หอยเม็ดพุทราจิว 47
หอยปากแตรจิวซ์โหลิมาน 12	หอยพระจันทร์ธรรมดา 44	หอยเม็ดพุทราจิวแถบขาว 47
หอยปากแตรจิวซ์กาญจนบุรี 20	หอยพระจันทร์ปากปล้า 43	หอยเม็ดพุทราจิวแถบขาวเออร์เวียร์ 47
หอยปากแตรจิวซ์ตะวันตก 64	หอยพระจันทร์เฟลมมิ่ง 44	หอยเม็ดพุทราจิวลาย 47
หอยปิ่นปักผมยูนิโค 51	หอยพระจันทร์แมงมุม 43	หอยเมล็ดขนุน 50
หอยปิ่นปักผมลายหินอ่อน 51	หอยพระจันทร์ลายขีด 44	หอยแม่โขง 37
หอยปิ่นปักผมอินเดีย 51	หอยพระจันทร์ลายงาม 44	หอยแม่โขงเขมร 60
หอยปิระมิต 62	หอยพระจันทร์ลายผีเสื้อ 44	หอยแม่โขงโบคอร์ต 60
หอยปีกนก 34	หอยพระจันทร์ลายเสือ 44	หอยแม่โขงลามาร์ค 60
หอยเปลือกแก้วเรียบ 44	หอยพระจันทร์เลียนปากดำ 43	หอยแม่โขงสยาม 37
หอยเปลือกแก้วหยาบ 44	หอยพระจันทร์วิวน้อย 43	หอยแมนนึ่งเขียว 44
หอยเปลือกบาง 46	หอยพระร่วง 39	หอยแมนนึ่งเปลือกใส 68
หอยเปลือกบางเกลียวลึก 46	หอยพอก 33	หอยแมนนึ่งโป่ง 16
หอยเปลือกบางยอดม้วน 46	หอยพิม 9	หอยแมนนึ่งยอดแหลมใหญ่ 68
หอยเปลือกมันกลั่นตัน 60	หอยพองน้ำ 41	หอยแมนนึ่งลายรีว 61
หอยเปลือกมันกอดวินออสเทิน 14	หอยพินกระต่าย 40	หอยแม่น้ำโขงเปลือกมัน 37
หอยเปลือกมันขาอกทะเล 14	หอยพินเขี้ยวแก้วน้อยเมืองเลย 20	หอยแมลงภู 31
หอยเปลือกมันเชลล์ 14	หอยพินเขี้ยวคดยสุเทพ 11	หอยยอ 48
หอยเปลือกมันดอร์รี่ฮีสาน 37	หอยพินเขี้ยวทวาย 63	หอยยอดเจดีย์กลั่นตัน 65
หอยเปลือกมันตะวันตก 60	หอยพินเขี้ยวเปลือกลาย 63	หอยยอดเจดีย์เกาะสมุย 65
หอยเปลือกมันตะวันออก 60	หอยพินเขี้ยวมะละแหม่ง 63	หอยยอดเจดีย์ดอยเชียงดาว 65
หอยเปลือกมันเบนสัน 14	หอยพินเขี้ยวใหญ่ 63	หอยยอดเจดีย์ตะนาวศรี 65
หอยเปลือกมันปากสองชั้น 37	หอยแฟร์แบงค์ท่าแลลบ 43	หอยยอดเจดีย์เบงกอล 65

มอลลัสกา (ต่อ)

- หอยยอดเจดีย์ลายรีว 65
หอยยอดเจดีย์สันป็นัง 65
หอยยอดเจดีย์สูง 65
หอยยอดเจดีย์อาร์กซ์ 65
หอยยอดด้วนผิวเรียบ 39
หอยยอดด้วนผิวเรียบ 39
หอยยอดหัก 46
หอยรวงผึ้งต้นปาล์ม 65
หอยรวงผึ้งสมุย 64
หอยร้อยรู 14
หอยเรือบิน 32
หอยลดเปลือกกุสวทราย 20
หอยลดเปลือกมาร์เทนส์ 63
หอยลดเปลือกเมืองเหนือ 20
หอยลดเปลือกสยาม 63
หอยลดเปลือกหางยาว 63
หอยลาย 14, 34, 37
หอยลายเกอร์ิน 40
หอยลายทองขอมเบริก 20
หอยลายปากดำ 40
หอยลายสีคล้ำ 41
หอยลายสีม่วง 40
หอยลำโพง 11
หอยลูกไก่ 50
หอยลูกข้างจิว 39, 43
หอยลูกข้างจิวสามสัน 39
หอยลูกข้างตะวันตก 63
หอยลูกข้างธรรมดา 63
หอยลูกข้างแบน 54
หอยลูกข้างเปร็ค 63
หอยลูกข้างลาย 68
หอยลูกข้างลายจุด 52
หอยลูกข้างลายธรรมดา 63
หอยลูกข้างใหญ่ 52
หอยลูกข้างฮาလာ-บาลา 63
หอยเล็กทวาน์เซนด 65
หอยเล็กมลายู 65
หอยเลขหนึ่งจิว 41, 46, 60
หอยเลนจิว 42
หอยเลนน้ำกร่อยเล็ก 43
หอยเลนน้ำกร่อยสยาม 61
หอยเล็บตะวันตก 66
หอยเล็บธรรมดา 66
หอยเล็บมีอนางขาว 16
หอยเล็บมีอนางชิรากรา 45
หอยเล็บเวียดนาม 66
หอยโล่ห์ 39
หอยวงพระจันทร์ 44
หอยวงเวียนจิว 46
หอยเวียน 37
หอยเวียนซ้าย 41
หอยเวียนซ้ายจิวจุดสีน้ำตาล 40
หอยเวียนซ้ายตุ่มทราย 40
หอยเวียนซ้ายยอดทุ 60
หอยเวียนซ้ายเส้นสีน้ำตาล 40
หอยเวียนธรรมดา 41
หอยสะตือกวาง 64
หอยสะตือกวางกอร์ดอน 62
หอยสะตือกวางคลอริตีส 64
หอยสะตือกวางคูร์ติน 63
หอยสะตือกวางตะวันตก 63
หอยสะตือกวางทรงแบน 64
หอยสะตือกวางผาสวรรค์ 64
หอยสะตือกวางภาคกลาง 64
หอยสะตือกวางภาคใต้ 63
หอยสะตือกวางภูผาล้อม 64
หอยสะตือกวางภูเรือ 64
หอยสะตือกวางยอดโดม 63
หอยสะตือกวางยอดแบน 63
หอยสะตือกวางยอดป่าน 64
หอยสะตือกวางลายสวย 64
หอยสะตือกวางสมศักดิ์ 19
หอยสะตือกวางสวนหินผางาม 64
หอยสะตือกวางโอลด์แฮม 63
หอยสังข์บก 19, 42
หอยสังข์บกตาลแดง 10
หอยสังข์บกเม็ดทราย 42
หอยสังข์บกยักษ์ 10
หอยสังข์กระบวยปุม 42
หอยสังข์เขา 45
หอยสังข์เงิน 45
หอยสังข์จุกพรหมณ์ 11
หอยสังข์ไดอานา 45
หอยสังข์แคร์ 8
หอยสังข์ทะนนาน 11
หอยสังข์ขิดจุดดำ 43
หอยสังข์ขิดธรรมดา 43
หอยสังข์ขิดนิโคบาร์ 43
หอยสังข์ขิดไฟเฟอร์ 43
หอยสังข์ขิดลายดำ 43
หอยสังข์ขิดหางอ 43
หอยสังข์ขิดหางสั้น 42
หอยสังข์ปากบาน 45
หอยสังข์ปากผาย 45
หอยสังข์ป็น 49
หอยสังข์ป็นดำ 47
หอยสังข์ป็นนิโคบาร์ 47
หอยสังข์ป็นยอดแหลม 47
หอยสังข์ป็นใหญ่ 47
หอยสังข์ป็นนางฟ้า 45
หอยสังข์ปุมเกลียวเวียน 48
หอยสังข์เปลือกหนา 45
หอยสังข์หนามป่าเลน 48
หอยสังข์หนามเล็ก 49
หอยสังข์หนามสีตาล 48
หอยสังข์หน้ายักษ์ 19
หอยสังข์หมี 45
หอยสังข์หลากหลาย 45, 51
หอยสามเหลี่ยมอั้งวะ 65
หอยเสียบ 26, 28
หอยเสียบน้ำจืด 13, 57
หอยเสียม 14
หอยไล่เดือนขาว 38
หอยไล่เดือนคูนมิงส์ 38
หอยหนอน 46
หอยหนอนจิว 46
หอยหนามปากกว้าง 39
หอยหมวกเกราะ 8
หอยหมวกจีน 51
หอยหมวกจีนทรูม่า 51
หอยหมวกจีนลายเต่า 51
หอยหมวกแจ็ก 51
หอยหมวกแจ็กน้ำจืด 41, 60
หอยหมาก 41
หอยหลอด 9, 67
หอยหวาน 16
หอยหวาย 37
หอยห่อเปลือกใหญ่ตะวันตก 53
หอยห่อเปลือกใหญ่กลาง 53
หอยห่อเปลือกใหญ่เวียดนาม 62
หอยห่อเปลือกใหญ่สยาม 53
หอยหอม 37
หอยหอมขอบปากซ้อน 35
หอยหอมขอบปากบาน 35
หอยหอมขอบปากหนา 36
หอยหอมจู้ตี 36
หอยหอมชองมา 36
หอยหอมต้นไม้ตะวันตก 36
หอยหอมต้นไม้เปลือกใส 36
หอยหอมต้นไม้มูโอต์ 36
หอยหอมต้นไม้อนันัม 36

มอลลัสกา (ต่อ)

หอยหอมแถบท้องน้ำตาล 35
หอยหอมทวาย 35
หอยหอมท้องลายประ 35
หอยหอมธรรมดา 36
หอยหอมน้อยการ์เรล 59
หอยหอมน้อยตะวันตก 59
หอยหอมน้อยทรงกรวย 59
หอยหอมน้อยทวาน์เซนต์ 59
หอยหอมน้อยปิ้ง 59
หอยหอมน้อยภาคกลาง 59
หอยหอมน้อยมวกเหล็ก 59
หอยหอมน้อยยอดสูง 59
หอยหอมน้อยโรล์ 59
หอยหอมน้อยลายเส้น 59
หอยหอมน้อยสมุย 59
หอยหอมน้อยสเวทเทนแฮม 59
หอยหอมน้ำตาลหยักส้ม 36
หอยหอมบอร์เนียว 36
หอยหอมเบนสัน 35
หอยหอมแบนมะละกา 36
หอยหอมไฟเฟอร์ 36
หอยหอมภาคเหนือ 35
หอยหอมมลายู 36
หอยหอมม้าลาย 36
หอยหอมย่างกุ้ง 36
หอยหอมลายดอกไม้ 35
หอยหอมลายแถบปากวงแหวน 35

หอยหอมลายผ้าปากส้ม 36
หอยหอมลายเพลิง 36
หอยหอมลายเพลิงอีสาน 35
หอยหอมลายวงแหวน 36
หอยหอมวงภาคเหนือ 35
หอยหอมวงอีสาน 36
หอยหอมสยาม 36
หอยหอมสินิล 35
หอยหอมใหญ่ 36
หอยหอมใหญ่สะตือขาว 36
หอยหอมอังวะ 35
หอยหอมอีสาน 35
หอยหอมแอนเดอร์สัน 35
หอยหัวใจ 27
หอยหางดินแคลิแอต 65
หอยหางดินเชียงดาว 20
หอยหางดินดำ 65
หอยหางดินตะนาวศรี 65
หอยหางดินทวาย 65
หอยหางดินน้อยธรรมดา 54
หอยหางดินน้อยพม่า 65
หอยหางดินปาดังเบซาร์ 53
หอยหางดินปิ้ง 62
หอยหางดินพาร์ทริดจ์ 65
หอยหางดินมะละแหม่ง 65
หอยหางดินลายเสือ 19
หอยหางดินสยาม 65

หอยหางดินสามร้อยยอด 19
หอยหางดินสินิล 19
หอยหางดินเหลืองเล็ก 65
หอยหางดินเหลืองใหญ่ 20
หอยหางดินอีสาน 20
หอยหูกระต่าย 16
หอยเหรียญจีน 65
หอยเหรียญไทย 65
หอยเหล็กจาร 39
หอยอานม้า 31
หอยอิรวดีจีว 43
หอยอิรวดีลาย 61
หอยอิรวดีเล็ก 43
หอยอิรวดีสันเวียน 43
หอยอีแปะ 65
หอยอีแปะเชื่อมมะละแหม่ง 65
หอยอีแปะทวาย 65
หอยอีแปะพม่า 65
หอยอีแปะพม่าปากคว่ำ 65
หอยอีแปะพม่าเล็ก 65
หอยอีแปะมะริด 65
หอยอีแปะแมงโค 65
หอยอีแปะลาว 66
หอยอีแปะสันตะวันตก 65
หอยอีแปะอังวะ 65
หอยอุตุ 8, 53

ครัสเตเชียน

ก
กั้งกระดาน 72, 73
กั้งกระดานก้ามเหยี่ 73
กั้งกระดานขาม่วง 82
กั้งกระดานขาลาย 73
กั้งกระดานขาสัน 73
กั้งกระดานแคะ 73
กั้งกระดานญี่ปุ่น 82
กั้งกระดานแดง 73
กั้งกระดานธรรมดา 82
กั้งกระดานหลังแดง 73
กั้งกระดานหอยมือเสือ 73
กั้งตักแตน 81, 99, 100
กั้งตักแตนเจ็ดสี 99
กั้งตักแตนลายเสือ 99
กั้งตักแตนสันแดง 100
กั้งตักแตนสันแดง 100
กั้งตักแตนสามแถบ 81

กั้งตักแตนหลังลาย 100
กั้งตักแตนหางจุด 81
กั้งตักแตนหางม่วง 99
กั้งตักแตนดอกดำ 100
กั้งกล้วยหอม 70
กั้งกะต้อม 78
กั้งก้ามกราม 79
กั้งก้ามเกลี้ยง 79
กั้งก้ามขน 78, 79
กั้งก้ามขนนัยเนตร 79
กั้งก้ามขนน่าน 79
กั้งก้ามขนอีสาน 79
กั้งก้ามป้อง 78
กั้งกุลาดำ 72
กั้งกุลาลาย 72
กั้งขาววนนาโม 72
กั้งคลอง 79
กั้งกระน้ำจืดคอตเทแลต 78

กั้งกระน้ำจืดจุกแดง 78
กั้งกระน้ำจืดจุกยาวไขเล็ก 78
กั้งกระน้ำจืดจุกยาวไขใหญ่ 78
กั้งกระน้ำจืดจุกเรียบ 95
กั้งกระน้ำจืดจุกสันโลกาตา 78
กั้งกระน้ำจืดจุกแหลม 78
กั้งกระน้ำจืดจอกันสัน 78
กั้งกระน้ำจืดตั้งเกี่ย 95
กั้งกระน้ำจืดเทมาเสค 78
กั้งกระน้ำจืดไทย 78
กั้งกระน้ำจืดพิน็อคคิโอ 78
กั้งกระน้ำจืดมลายู 78
กั้งกระน้ำจืดแมงกลอง 78
กั้งกระน้ำจืดย่างกุ้ง 95
กั้งกระน้ำจืดเวเบอร์ 78
กั้งกระน้ำจืดสยาม 95
กั้งกระน้ำจืดสุมาตรา 78
กั้งกระน้ำจืดอนาเดิล 95

คริสต์เตเซียน (ต่อ)

กึ่งแคร่น้ำจืดอาจารย์สมศักดิ์ 78
กึ่งแคร่น้ำจืดอามาโนะ 78
กึ่งแคร่น้ำจืดอามาโนะฮอสเตรเลีย 78
กึ่งเจ้าฟ้า 79
กึ่งชัยนาท 70
กึ่งแซบวัย 72
กึ่งซุนดำ 79
กึ่งดอกไม้ทะเล 78
กึ่งดอกไม้ทะเล Holthuis 78
กึ่งดอกไม้ทะเลก้ามขาว 78
กึ่งดอกไม้ทะเลหางนกยูง 78
กึ่งติดชั้น 95, 96
กึ่งติดชั้นดาวขนนกหลายทาง 78
กึ่งติดชั้นปะการัง 96
กึ่งติดชั้นปะการังหลังดำ 78
กึ่งติดชั้นฟองน้ำ 96
กึ่งตราด 79
กึ่งตะกาด 81, 82
กึ่งตะกาดกริดดำ 82
กึ่งตะกาดขาว 82
กึ่งตะกาดหางแดง 82
กึ่งตัวตลก 78
กึ่งตัวตลกหลายสี 79
กึ่งเต็น 69, 70, 71, 72, 81
กึ่งถ้ำพระวังแดง 69
กึ่งทราย 81, 82
กึ่งไทย 79
กึ่งน้กมวย 70
กึ่งน้ำจืด 78, 97
กึ่งน้ำจืดก้ามขน 97
กึ่งน้ำจืดญี่ปุ่น 97
กึ่งน้ำจืดไหลดำ 97
กึ่งน้ำตลกก้ามขน 79
กึ่งนิพันธ์ 79
กึ่งนิ้วกว้าง 79
กึ่งใบเลื่อย 78
กึ่งปริทรรศน์ 81
กึ่งปล้อง 81, 82
กึ่งปล้องเหลือง 81
กึ่งปัญหา 79
กึ่งเปลือกหนา 81, 82
กึ่งผิวเรียบ 81
กึ่งผิวน้อย 78
กึ่งฝอย 79
กึ่งฝอยนุกูล 97
กึ่งฝอยประจวบ 97
กึ่งฝอยแม่น้ำ 79

กึ่งพยาบาล 78, 96
กึ่งพยาบาล Debelius 78
กึ่งพยาบาลจุดแดงขาว 79
กึ่งพยาบาลแดงแถบขาว 70
กึ่งมดแดง 79
กึ่งมลายู 79
กึ่งมังกรกบ 72
กึ่งมังกรขน 72
กึ่งมังกรคิงคอง 72
กึ่งมังกรเจ็ดสี 72
กึ่งมังกรแดง 72
กึ่งมังกรน้ำลึก 72, 73, 79
กึ่งมังกรน้ำลึกอันดามัน 73
กึ่งมังกรประหลาด 72
กึ่งมังกรเลน 72
กึ่งมังกรสตีมปีสัน 82
กึ่งมังกรหนวดปล้อง 72
กึ่งมังกรหัวหนามเหลี่ยม 72
กึ่งย้อย 79
กึ่งลายเสือ 72
กึ่งลายหินอ่อน 78
กึ่งสุพรรณ 79
กึ่งหงอนไก่ 81
กึ่งหนวดแบน 82
กึ่งหัวแข็ง 78, 79
กึ่งหัวมัน 82
กึ่งหางงอน 79
กึ่งหางแดง 72
กึ่งหิน 81
กึ่งเหมียน 79
กึ่งเหลืองหางฟ้า 72
กึ่งอัสสัม 78
กึ่งสูง 79
กึ่งเฮนเดอสัน 79

ค

เคยกึ่ง 72
เคยข้าวสาร 72
เคยตาดำ 98
เคยสำลี 72
เคยหางแดง 72

จ

จักจั่นควาย 73
จักจั่นทะเล 73
จักจั่นนางแอ่น 73

ป

ปูกบ 85
ปูกระดุม 74, 75, 87, 88

ปูกระดุมกรวด 87, 88
ปูกระดุมก้ามยาว 74, 75, 87
ปูกระดุมขน 74, 87
ปูกระดุมจาน 87
ปูกระดุมจุดแดง 88
ปูกระดุมชายหาด 75
ปูกระดุมท้ายสี่จุด 74
ปูกระดุมน้ำลึก 87
ปูกระดุมลายริ้วส้ม 75
ปูกระดุมลายวงแดง 87
ปูกระดุมแสมสาร 87
ปูกระดุมหนาม 74, 87
ปูกระดุมใหญ่ 88
ปูกะตอย 75, 76, 91
ปูกะตอยก้ามส้ม 91
ปูกะตอยก้ามสัน 75
ปูกะตอยเขียว 75
ปูกางเขน 75
ปูก้ามดาบก้ามขาวฟันปลายเล็ก 75
ปูก้ามดาบก้ามขาวฟันปลายใหญ่ 75
ปูก้ามดาบก้ามแบนส้ม 75
ปูก้ามดาบก้ามแบนเหลือง 75
ปูก้ามดาบก้ามยาว 75
ปูก้ามดาบขาแดง 88
ปูก้ามดาบชมพู 89
ปูก้ามดาบปากคืบ 75
ปูก้ามดาบรากไม้ 88
ปูก้ามดาบเหลือง 75
ปูก้ามดาบเออร์วิล 89
ปูก้ามดาบแอลค็อก 75
ปูก้ามยาว 75, 89
ปูก้ามหัก 88
ปูก้ามหักก้ามฟ้า 88
ปูก้ามหักจิว 88
ปูไก่ 74
ปูไก่อ้ามโต 74
ปูไก่อ้ามเรียว 74
ปูไก่อ้ว 86
ปูขน 90
ปูขนฟองน้ำ 90
ปูขาว 76
ปูเขารามโรม 76
ปูเขารามโรมพุงหว่า 76
ปูเขารามโรมพุงตุล 76
ปูเขารามโรมอาจารย์สุรพล 76
ปูเขียว 91
ปูคางคก 89

คริสต์เตียน (ต่อ)

ปูค้ำคาว 74, 87
ปูคีรีขันธุ์ 76
ปูโคลน 73, 85
ปูโคลนสีต๋ม 85
ปูจ๊กจั้น 92, 93
ปูจั่วแม่สอด 76
ปูจั่วแอลค็อก 92
ปูจาน 75, 89
ปูเจ้าพ่อหลวง 69
ปูเจ้าฟ้า 74
ปูเจาะปะการัง 85
ปูซีฟเดค 85
ปูดำ 76
ปูแดงธาตุพนม 92
ปูแดงมุกดาหาร 92
ปูแดงวานรนิวาส 92
ปูแดงสกลนคร 92
ปูตัวแบน 84
ปูตัวแบนปะการังอ่อน 84
ปูตาม 70
ปูตามสมชาย 92
ปูตามอุบล 92
ปูตายาว 76, 91
ปูแตงตัว 74, 75, 88
ปูถั่ว 90, 91
ปูถ้ำพิทักษ์โตนดุม 69
ปูถ้ำพุงช้าง 74
ปูถ้ำอาจารย์ไพบูลย์ 92
ปูทหารก้ามโค้ง 73
ปูทหารโคลน 85
ปูทหารยักษ์ 88
ปูทหารเล็ก 73
ปูทหารอ่าวไทย 73
ปูตุลกระหม่อม 76
ปูนากรุงเทพฯ 74
ปูนาก้ามขาว 74
ปูนาก้ามหนีบดำ 86
ปูนาเชียงใหม่ 69
ปูนาเด่นชัย 74
ปูนาน่าน 74
ปูนาฝาง 69
ปูนาเพชรบุรี 74
ปูนาม่วง 74
ปูนาแม่ฮ่องสอน 69
ปูนาลาว 74
ปูนาอีสาน 74
ปูน้ำตก 69, 76

ปูน้ำตกกาญจน์ 76
ปูน้ำตกเกาะช้าง 92
ปูน้ำตกเกาะตาชัย 69
ปูน้ำตกเขาใหญ่ 76
ปูน้ำตกงานก็ 92
ปูน้ำตกชัยภูมิ 76
ปูน้ำตกคอยเชียงดาว 69
ปูน้ำตกคอยสุเทพ 69
ปูน้ำตกตราด 69
ปูน้ำตกตะกั่วป่า 69
ปูน้ำตกท่าสองยาง 92
ปูน้ำตกธารลอด 76
ปูน้ำตกน่าน 92
ปูน้ำตกภูพาน 92
ปูน้ำตกแม่ฮ่องสอน 92
ปูน้ำตกยอดโดม 92
ปูน้ำตกสตุล 92
ปูน้ำตกสมิธ 76
ปูน้ำตกสระบุรี 92
ปูน้ำตกหลังลาย 76
ปูน้ำตกอาจารย์จรัส 76
ปูน้ำตกอาจารย์สมศักดิ์ 76
ปูน้ำตกเอราวัณ 76
ปูน้ำลาง 92
ปูน้ำโสม 92
ปูบึง 73, 86
ปูบึงขาม่วง 73
ปูบึงข่าเหลี่ยม 73
ปูแบกหิน 89
ปูแบกหินสองหนาม 89
ปูโบก้าม 85
ปูใบ้ 77, 78, 93, 94, 95
ปูใบ้กระดองพัด 77, 94
ปูใบ้ก้ามขน 73
ปูใบ้ก้ามขนจุด 73
ปูใบ้ก้ามขนลายแถบ 73
ปูใบ้ก้ามขาว 74
ปูใบ้ก้ามซ้อน 77
ปูใบ้ก้ามดำ 75
ปูใบ้ก้ามดำจิว 75
ปูใบ้ก้ามเรียว 75
ปูใบ้ขอบเลื้อยก้ามสัน 77
ปูใบ้จิวขาลาย 77
ปูใบ้ดำจิว 77
ปูใบ้ตาแดง 73
ปูใบ้ตาแดงก้ามเรียว 73
ปูใบ้ต๋มแหลม 94

ปูใบ้ท้องลายจุด 75
ปูใบ้ปม 74, 86
ปูใบ้ปะการังก้ามหนีบขาว 94
ปูใบ้ปะการังก้ามหนีบดำ 77
ปูใบ้ปะการังปุม 94
ปูใบ้ม่วง 75
ปูใบ้ลายจุด 73
ปูใบ้ลายตาข่าย 78
ปูใบ้ลายแผนที่ 77
ปูใบ้หลังเต่า 77
ปูใบ้หลังเต่าแดง 77
ปูปะการัง 93
ปูปะการังก้ามดำ 77
ปูปะการังตั้งการ์ด 93
ปูปะการังแปร่งลำงวด 93
ปูปะการังลายตาราง 77
ปูปั้นทรายก้ามยาว 85
ปูปั้นทรายจิว 85
ปูปั้นทรายใหญ่ 73
ปูป่า 76
ปูปากกาทะเล 84
ปูป่าจันทบุรี 92
ปูป่าจรุจินต์ 92
ปูป่าน่าน 92
ปูป่านายง 92
ปูป่านาหมื่น 92
ปูป่าปะเหลียน 76
ปูป่าแพร่ 69
ปูป่าภูหลวง 92
ปูป่าแม่สะเรียง 92
ปูเป็ 85
ปูเป็ตุม 73
ปูเป็ใบไม้ 73
ปูเป็เล็ก 73
ปูเป็งด้านซ้าย 76
ปูเป็งสยาม 92
ปูเป็งสระแก้ว 92
ปูเป็งหล่มเก่า 76
ปูเป็งอาจารย์เต็ม 92
ปูเป็งไฮลธอยส์ 92
ปูเป็น 77
ปูเป็นทะเลนอก 93
ปูผีหิมะ 85
ปูพระพีนาง 92
ปูฟองน้ำ 73, 86
ปูฟองน้ำขน 86

คริสต์เตเชียน (ต่อ)

ปูฟองน้ำเล็บแดง 86
ปูฟองน้ำห้าเหลี่ยม 86
ปูฟองน้ำห้าเหลี่ยมแบน 86
ปูฟองน้ำห้าเหลี่ยมมน 86
ปูภูเขาอาจารย์ไพบูลย์ 76
ปูมดแดง 69
ปูมดแดงนครศรี 74
ปูมดแดงอาจารย์ชุกกรี 74
ปูม่วง 91
ปูมะพร้าว 82
ปูมะระ 77, 94
ปูมังกร 83
ปูม้า 69
ปูม้ากระดองกลม 76, 91
ปูม้าก้ามสิบ 76
ปูม้าจิวตอกไม้ทะเล 91
ปูม้าจิวตาวทะเล 91
ปูม้าแดง 76
ปูม้าทราย 91
ปูม้าแบน 91
ปูม้าแบนขาจุด 76
ปูม้าลาย 75
ปูม้าสามจุด 76
ปูม้าเหล็กไฟ 75
ปูแม่โขง 69
ปูแมงมุม 74, 87, 88
ปูแมงมุมกัลปังหา 73, 86
ปูแมงมุมขอบหนาม 75, 88
ปูแมงมุมขายาว 73, 86
ปูแมงมุมแคระ 69, 74, 87
ปูแมงมุมเจดีย์ 86
ปูแมงมุมหน้าหัก 88
ปูแม่น้ำ 69, 92
ปูแม่ฟ้าหลวง 92
ปูราชินี 76
ปูฤๅษี 85
ปูฤๅษีก้ามลาย 85
ปูฤๅษีปม 73
ปูฤๅษีปมใหญ่ 85
ปูฤๅษีม่วง 73
ปูฤๅษีสีจุด 73
ปูฤๅษีหลังสองขีด 73
ปูลม 88
ปูลมตาดำ 75
ปูลมตายาว 75
ปูลำห้วย 69, 74, 86
ปูลำห้วยก้ามร่างแห 74

ปูลำห้วยตะวันตก 74
ปูลำห้วยน่าน 86
ปูลำห้วยปักขี้ได้ 74
ปูลำห้วยป่าวี 74
ปูลำห้วยพรุโต๊ะแดง 69
ปูลำห้วยพิมาย 74
ปูลำห้วยโฮลธอยส์ 69
ปูเสฉวน 73, 82, 83
ปูเสฉวนก้ามแดง 83
ปูเสฉวนขน 83
ปูเสฉวนขอบตาฟ้า 82
ปูเสฉวนขาลายเขียว 83
ปูเสฉวนขาลายฟ้า 83
ปูเสฉวนขาลายส้ม 83
ปูเสฉวนขาเหลือง 83
ปูเสฉวนดอกไม้ทะเล 83
ปูเสฉวนแถบฟ้า 69
ปูเสฉวนบก 69
ปูเสฉวนปลายก้ามขาว 82
ปูเสฉวนยักษ์ 69, 83
ปูแสม 77, 93
ปูแสมกรวด 77
ปูแสมกระดองกลม 77
ปูแสมก้ามแดง 77
ปูแสมก้ามแดงจุดเหลือง 77
ปูแสมก้ามแดงตุ่มใหญ่ 77
ปูแสมก้ามแดงแลนเซเตอร์ 77
ปูแสมก้ามม่วง 77
ปูแสมก้ามม่วงน้ำจืด 77
ปูแสมก้ามยาว 77
ปูแสมก้ามเลือดหมู 77
ปูแสมก้ามเว้า 93
ปูแสมก้ามส้ม 77
ปูแสมก้ามส้มเล็ก 77
ปูแสมก้ามส้มอันดามัน 77
ปูแสมเกลละ 74
ปูแสมเกลละเปลือกบาง 86
ปูแสมขาฟันเลื่อย 77
ปูแสมขายาว 77, 93
ปูแสมขายาวก้ามแดง 77
ปูแสมขายาวก้ามเหลือง 77
ปูแสมขางน้ำเงิน 77
ปูแสมจิว 77, 93
ปูแสมดำ 77, 93
ปูแสมน้ำจืดก้ามแดง 93
ปูแสมบก 70
ปูแสมปม 75

ปูแสมปลาวัน 93
ปูแสมโปงจาก 77
ปูแสมไฟ 77
ปูแสมภูเขา 77
ปูแสมภูเขากระทิง 70
ปูแสมแมงมุม 75
ปูแสมหาดปะการัง 77
ปูแสมหิน 86
ปูแสมหินก้ามแดง 86
ปูแสมหินก้ามม่วง 74
ปูแสมหินจตุรัส 74
ปูแสมหินปิศาจ 77
ปูแสมหินหน้ากว้าง 74
ปูแสมเอเชีย 77
ปูแสมแอปเปิ้ลแดง 93
ปูหกขา 87
ปูหนุมาน 88
ปูหนุมานลายจุด 75
ปูหนุมานลายดอก 75
ปูหนุมานเล็ก 75
ปูหนุมานหกตุ่ม 75
ปูหมีเท็ดดี 78
ปูหอยเซลล์ 76, 93
ปูหัวหิน 76
ปูหิน 76, 91, 92
ปูหินก้ามปูม 75
ปูหินก้ามฟ้า 76
ปูหินเกาะอาดัง 69
ปูหินขาลาย 75
ปูหินคอยขุนตาล 92
ปูหินตาขุน 76
ปูหินไตรตรังซ์ 76
ปูหินนครศรี 76
ปูหินระนอง 76
ปูหินลานสัก 76
ปูหินลาย 91
ปูหินสวนผึ้ง 76
ปูหินหนาม 76
ปูหินเหมียน 92
ปูหินโฮลธอยส์ 92

ม

แม่แก่ 84
แมงกระดานถ้ำเดอฮาร์แวง 97
แมงกระดานถ้ำบรินกอล 97
แมงกระดานถ้ำบีโดส 70
แมงกระดานถ้ำโมงนาที 97

ปะการัง

- ก
กัลปังหา 111
กัลปังหาขน 111
กัลปังหาเชิงเทียน 111
กัลปังหาดาว 111
กัลปังหาดาชาย 111
กัลปังหาน้ำลึก 111
กัลปังหาบลูเบอร์รี่ 111
กัลปังหาปม 111
กัลปังหาปมเปราะ 111
กัลปังหาพุ่ม 111
กัลปังหายักษ์ 111
กัลปังหาหลายเขวากด 111
กัลปังหาแฉะทะเล 102
กัลปังหาแอสปารากัส 102
- ด
ดอกไม้ทะเลก้นม่วง 104
ดอกไม้ทะเลขาว 104
ดอกไม้ทะเลจิ๋ว 109
ดอกไม้ทะเลทราย 104
ดอกไม้ทะเลท่อ 104
ดอกไม้ทะเลนมสาว 104
ดอกไม้ทะเลพรม 104
ดอกไม้ทะเลพรมหนวดยาว 104
ดอกไม้ทะเลพิชซ่า 104
ดอกไม้ทะเลแฟลชขาว 104
ดากทะเล 104
- ป
ปะการังกระดุมรุพรุน 106
ปะการังกระดุมลายเส้น 106
ปะการังกาแล็กซีกิ่ง 110
ปะการังกาแล็กซีเล็ก 106
ปะการังกาแล็กซีใหญ่ 106
ปะการังกิ่งเขี้ยวดำ 106
ปะการังกิ่งไม้เล็ก 102
ปะการังข้าวเกรียบ 103, 106
ปะการังเขากวาง 102, 104, 105, 110
ปะการังเขากวางกิ่งแบนหนา 105
ปะการังเขากวางกิ่งยาว 102, 105, 110
ปะการังเขากวางกิ่งยาว 105
ปะการังเขากวางกิ่งหนา 102, 104
ปะการังเขากวางโต๊ะ 102, 105
ปะการังเขากวางโต๊ะกิ่งยาว 105
ปะการังเขากวางเทียม 102
- ปะการังเขากวางแบบกิ่งยาวโปร่ง 110
ปะการังเขากวางแปร่งลำงวด 102
ปะการังเขากวางพุ่ม 102, 105
ปะการังเขากวางพุ่มกิ่งสั้น 102, 105, 110
ปะการังเขากวางยอดป้าน 105
ปะการังโขดนิ้วมือขรุขระ 109
ปะการังโขดนิ้วมือผิวเรียบ 109
ปะการังโขดแบบก้อน 109
ปะการังโขดแบบก้อนปนแท่ง 109
ปะการังโขดแบบก้อนปนแท่งหนวดฟู 109
ปะการังโขดแบบก้อนผิวเรียบ 109, 110
ปะการังโขดแบบเคลือบปนแผ่นปนแท่งผิวมัน 109
ปะการังโขดแบบปม 109
ปะการังโขดแบบแผ่นปนกิ่งผิวมัน 104
ปะการังโขดแบบแผ่นปนโหนก 109
ปะการังคอซินาเรีย 103
ปะการังเคลือบหนามบาง 107
ปะการังจานเคลือบพื้น 106
ปะการังจานช่องเบี้ยว 103
ปะการังจานดอกใหญ่กระบอกตั้ง 106
ปะการังจานดอกใหญ่กระบอกเอียง 103
ปะการังจานทอง 106
ปะการังจานบิดม้วน 106
ปะการังจานสองหน้า 110
ปะการังจานหน้าเดียว 106
ปะการังช่องดาว 105, 110
ปะการังช่องตาข่าย 102
ปะการังช่องเล็ก 102, 103, 106, 110
ปะการังช่องเล็กแบบกิ่ง 105, 106, 110
ปะการังช่องเล็กแบบเคลือบพื้น 102, 105, 106, 110
ปะการังช่องเล็กแบบเคลือบพื้นหรือปนก้อน 106
ปะการังช่องเล็กแบบแผ่น 105, 106
ปะการังช่องเล็กแบบแผ่นปนเคลือบ 106
ปะการังช่องหนาม 103, 107, 108
ปะการังช่องเหลี่ยม 103, 108, 111
ปะการังช่องเหลี่ยมพื้นดากอน 108
ปะการังช่องเหลี่ยมเล็กหนามเดี่ยว 111
ปะการังช่องเหลี่ยมหยักหยาบ 111
ปะการังช่องเหลี่ยมหนวนบิด 108
ปะการังช่องเหลี่ยมหนวนเล็กเรียบ 108
ปะการังช่องเหลี่ยมหนวนเล็กหยาบ 108
- ปะการังช่องเหลี่ยมหนวนใหญ่ 108
ปะการังช่องเหลี่ยมโหนกบาง 108
ปะการังช่องเหลี่ยมโหนกหนา 108
ปะการังดอกกะหล่ำกิ่งนิ้วมือ 108
ปะการังดอกกะหล่ำกิ่งปลายแบน 108
ปะการังดอกกะหล่ำกิ่งไม่พาย 103
ปะการังดอกกะหล่ำกิ่งเล็ก 108
ปะการังดอกกะหล่ำกิ่งใหญ่ 108
ปะการังดอกจอก 103, 108
ปะการังดอกไม้ทะเล 108, 111
ปะการังดอกไม้ทะเลกิ่งเล็ก 108
ปะการังดอกไม้ทะเลขาว 103
ปะการังดอกไม้ทะเลจิ๋ว 108
ปะการังดอกไม้ทะเลแบบก้อนปนแท่ง 108
ปะการังดอกไม้ทะเลแบบก้อนปนแท่งหนวดสั้น 104
ปะการังดอกไม้ทะเลแบบกิ่งก้อนปนแท่ง 108
ปะการังดอกไม้ทะเลแบบแท่งแบน 108
ปะการังดอกไม้ทะเลปมหลุด 104
ปะการังดอกไม้ทะเลหนวดช่วยยาว 108
ปะการังดอกเห็ด 110
ปะการังดอกเห็ดกลมผิวเรียบ 103
ปะการังดอกเห็ดกลมหลังโหนก 107
ปะการังดอกเห็ดกลมคลื่น 107
ปะการังดอกเห็ดคอนซินิน่า 107
ปะการังดอกเห็ดซี่ 103
ปะการังดอกเห็ดดาน่า 107, 110
ปะการังดอกเห็ดฟงโจเตส 107
ปะการังดอกเห็ดแยกขวาง 103
ปะการังดอกเห็ดรีแพนด้า 107
ปะการังดอกเห็ดสกาบร้า 107
ปะการังดอกเห็ดหนวดยาว 103
ปะการังดาวเล็ก 103, 107
ปะการังดาวเล็กมงกุฎ 103
ปะการังดาวหนาม 107
ปะการังดาวเหลี่ยม 107
ปะการังดาวใหญ่ 106
ปะการังถ้วยเขี้ยวดำก้านยาว 103
ปะการังถ้วยดำ 110
ปะการังถ้วยเดี่ยวริคอด 106
ปะการังถ้วยส้ม 106
ปะการังถ้วยส้มก้านยาว 103
ปะการังถ้วยสมอง 107
ปะการังปุ่มเมอแรง 107

ปะการัง (ต่อ)

ปะการังใบเคลือบหนามหนา 107
ปะการังใบไม้ร่องหนามแบบแท่ง 108
ปะการังใบไม้ร่องหนามแผ่นบาง 108
ปะการังใบไม้ร่องหนามแผ่นหนา 108
ปะการังใบหิน 107
ปะการังปลายเข็ม 102
ปะการังปลายเข็มทุ่ 102
ปะการังผักกาดหนาม 108
ปะการังฝิวอยู่ 110
ปะการังแผ่นเปลวไฟ 103, 108
ปะการังพัดหนวดยาว 103
ปะการังไฟก้อนเคลือบพื้น 109
ปะการังไฟตาข่าย 109
ปะการังไฟแผ่นตั้ง 109
ปะการังม้าลาย 108
ปะการังมุกดา 103
ปะการังรองเท้าแตะ 103
ปะการังรังผึ้งเรือขอบบาง 103
ปะการังรังผึ้งร่องยาว 111
ปะการังรังผึ้งเล็ก 103, 106, 108
ปะการังรังผึ้งสมอง 111
ปะการังรังผึ้งหยัก 108
ปะการังรังผึ้งแหวนกลม 108
ปะการังรังผึ้งใหญ่ช่องมงกุฎ 107, 111
ปะการังลายกลีบดอกไม้จิว 104, 109, 111
ปะการังลายดอกไม้ 103, 106
ปะการังลายพัด 104
ปะการังลายลูกฟูก 106
ปะการังลายลูกไม้ 111
ปะการังลูกโป่งเล็ก 108
ปะการังลูกโป่งใหญ่ 108
ปะการังวงแหวน 103, 107
ปะการังวงแหวนกระบอก 107
ปะการังวงแหวนดาว 111
ปะการังวงแหวนดำ 108
ปะการังวงแหวนบิด 107
ปะการังวงแหวนเล็ก 107
ปะการังวงแหวนหนามเล็ก 107
ปะการังวงแหวนหนามใหญ่ 107

ปะการังวงแหวนใหญ่ 103, 107
ปะการังวงแหวนเอียง 107
ปะการังสมองร่องตื้น 107
ปะการังสมองร่องยาว 108
ปะการังสมองร่องยาวผนังมน 108
ปะการังสมองร่องยาวผนังเหลี่ยม 108
ปะการังสมองร่องเล็ก 108
ปะการังสมองร่องสั้น 111
ปะการังสมองร่องสั้นผนังบาง 103
ปะการังสมองร่องสั้นผนังหนา 108
ปะการังสมองร่องเหลี่ยม 108
ปะการังสมองใหญ่ 103, 107
ปะการังสีดำ 104
ปะการังสีดำม้วน 104
ปะการังสีน้ำเงิน 110
ปะการังหนวดถั่ว 106
ปะการังหนวดปม 106
ปะการังหนังกึ่งสั้น 111
ปะการังหนามขนนกก่อน 108
ปะการังหนามขนนก 108
ปะการังหนามขนนกเคลือบพื้น 108
ปะการังหนามเดี่ยว 103, 110
ปะการังหมวกคว่ำ 102
ปะการังหินอ่อนขอบคม 106
ปะการังหินอ่อนลายเส้น 106
ปะการังหูช้าง 108
ปะการังเห็ดเคลือบ 107
ปะการังเห็ดเคลือบลายกลีบดอกไม้ 103
ปะการังเห็ดเคลือบหนาม 107
ปะการังเห็ดถ้วยคว่ำ 103
ปะการังเห็ดรี 107
ปะการังเห็ดรีช่องเดี่ยว 107
ปะการังเห็ดรีช่องเรียง 106
ปะการังเห็ดรีหลังโหนด 107
ปะการังเห็ดลายไปไม้ 107
ปะการังเห็ดลายวงเล็บ 107, 110
ปะการังเหรียญหนามเล็ก 107
ปะการังเหรียญหนามใหญ่ 107
ปะการังอ่อน 109, 110, 111

ปะการังอ่อนขนนก 102
ปะการังอ่อนขนนกกว้าง 110
ปะการังอ่อนขนนกอันดามัน 110
ปะการังอ่อนคอร์นิการ์ 111
ปะการังอ่อนคอร์เนชัน 109
ปะการังอ่อนดอกกะหล่ำ 109
ปะการังอ่อนดอกเดซี่ 102
ปะการังอ่อนดอกไม้หนาม 104
ปะการังอ่อนต้นคริสต์มาส 102
ปะการังอ่อนต้นไม้ 104
ปะการังอ่อนต้นวุ้น 109, 111
ปะการังอ่อนท่อ 109
ปะการังอ่อนทองหยิบ 111
ปะการังอ่อนบร็อคคอลลี 109
ปะการังอ่อนไปป้อร์แกน 111
ปะการังอ่อนพริก 102
ปะการังอ่อนสิรินธรเน่ 111
ปะการังอ่อนแฉัทะเล 109
ปะการังอ่อนหนัง 104
ปะการังอ่อนหนัง 110
ปะการังอ่อนหนังกึ่งนิ้วมือ 109
ปะการังอ่อนหนังดอกเห็ด 109, 110
ปะการังอ่อนหนังนิ้วมือ 110
ปะการังแอสแตรงเจีย 110
ปากกาทะเล 110, 112

พ

พรมทะเล 109
พรมทะเลแซนชิบาร์ 109

ห

เห็ดก้านร่ม 104
เห็ดขนเปียว 110
เห็ดตาวัว 110
เห็ดทะเล 104
เห็ดทะเลปุม 104
เห็ดสองปาก 104
เห็ดสีชมพู 104
เห็ดสีน้ำเงินตองกา 110
เห็ดหูช้าง 104
เห็ดหูช้างยักษ์ 104

แมลงในอันดับไฮมีนอปเทอร่า

ข

ชันโรงขงเงิน 118
ชันโรงจิวคอลลี 122
ชันโรงจิวเพนเดิลเบอร์รี 122
ชันโรงถ้วยดำเหนือ 122
ชันโรงปลายปีกขาวตัวแดง 122

ชันโรงปลายปีกขาวมาเลย์ 122
ชันโรงปลายปีกขาวหน้าดำ 118
ชันโรงปากแคระตุล 122
ชันโรงปากแคระใหญ่ 118
ชันโรงเมลิซ่า 122
ชันโรงไมเนอร์ 122

ชันโรงยักษ์ขาดำ 118
ชันโรงยักษ์ขาแดง 122
ชันโรงรุ่งอรุณ 118
ชันโรงหลังลาย 118
ชันโรงหัวโต 122
ชันโรงอิตามา 118

แมลงในอันดับไฮมีโนปเทอรา (ต่อ)

ผ

ผึ้งกาเหว่าแถบฟ้า 122	ผึ้งหนวดยาวสยาม 113	มดขาโตสุมาตรา 136
ผึ้งกาเหว่าแถบฟ้าแคลลูลัส 122	ผึ้งหลวง 118	มดเข็มเหลือบฟ้า 120
ผึ้งกาเหว่าแถบฟ้ามีสซูรี 113	ผึ้งหลวงหิมาลัย 113	มดเขี้ยวโจงอาเซียน 121
ผึ้งกาเหว่าแถบฟ้าหิมาลายัน 118	ผึ้งหลุมอิมแพเทียนส์ 113	มดเขี้ยวเลื้อย 118
ผึ้งกาเหว่าแถบฟ้าอินโดจีน 118	ผึ้งหึ่งชาลัม 113	มดค่อมท้องแปกแมน 134
ผึ้งกาเหว่าแถบฟ้าอินโดมาลายัน 122	ผึ้งหึ่งเบลลาร์ดี 122	มดค่อมท้องลาย 116
ผึ้งกาเหว่าแถบฟ้าไอรินา 113	ผึ้งหึ่งภูเขาเนเจอร์ 118	มดค่อมบิงแฮม 120
ผึ้งกาเหว่าพเนจรแต่มัจจาง 122	ผึ้งหึ่งหยาดเลือด 118	มดค่อมปา 116
ผึ้งกาเหว่าพเนจรผิวใหม่ 122	ผึ้งหึ่งหัวกลม 113	มดค่อมเล็กปีกซีใต้ 134
ผึ้งกาเหว่าพเนจรสุเทพ 122	ผึ้งหึ่งหัวสั้น 118	มดค่อมหนาม 134
ผึ้งกาเหว่าพเนจรหางแต่ม 122	ผึ้งหึ่งเหลืองนวล 113	มดค่อมอกแดง 120
ผึ้งกาเหว่าเลียนแบบสุเทพ 113	ม	มดคันกระโดด 117
ผึ้งขุดหลุมแถบขาวนวล 122	มดก้นห้อยดำ 116	มดคันกลางสัน 136
ผึ้งขุดหลุมแถบฟ้ากสลุ่ยย่อย 122	มดก้นห้อยแดง 116	มดคันขนราบ 136
ผึ้งขุดหลุมแถบฟ้าโซนาต้า 118	มดก้นห้อยตาลแดง 116	มดคันขยาย 121
ผึ้งขุดหลุมแถบฟ้าไต้หวัน 122	มดก้นห้อยใต้ใบ 116	มดคันคริสห้วยขน 114
ผึ้งขุดหลุมแถบฟ้ามาลาโย 118	มดก้นห้อยท้ายแหลม 133	มดคันแคระ 121
ผึ้งขุดหลุมแถบฟ้าหน้าดำ 122	มดก้นห้อยธรรมดา 119	มดคันจิโบดาส 117
ผึ้งขุดหลุมเพนเดิลเบอร์รี 122	มดก้นห้อยบัคเตีย 133	มดคันจีน 121
ผึ้งขุดหลุมสุเทพ 122	มดก้นห้อยยอดไม้ 133	มดคันชวา 136
ผึ้งขุดหลุมหน้ากลม 122	มดก้นห้อยลาว 119	มดคันฐานแบน 136
ผึ้งช่างไม้จิวดำซาซี 119	มดก้นห้อยหลังง่าม 119	มดคันไต้ร่องลึก 117
ผึ้งช่างไม้จิวดำใหญ่ 113	มดก้นห้อยหลังงุ้ม 133	มดคันไต้หวัน 137
ผึ้งช่างไม้จิวดำเต็มเหลืองข้างดำ 119	มดก้นห้อยหลังฉาก 113	มดคันท้องเรียบ 117
ผึ้งช่างไม้จิวดำเต็มเหลืองคอมแพกตา 119	มดก้นห้อยยกหนาม 116	มดคันทานโจ 114, 117
ผึ้งช่างไม้จิวดำเต็มเหลืองคอลลูเซอร์ 119	มดก้นห้อยเอวกลม 116	มดคันบอร์เนียว 136
ผึ้งช่างไม้จิวดำเต็มเหลืองเชียงใหม่ 113	มดกระโดดเขาสูง 115	มดคันบัทเทิล 136
ผึ้งช่างไม้จิวดำเต็มเหลืองโปรอัน 118	มดกระโดดชวา 138	มดคันบ้าน 121
ผึ้งช่างไม้จิวดำเต็มเหลืองลิฟติงค์ 119	มดกระโดดบ้าน 122	มดคันโปรเตีย 121
ผึ้งช่างไม้จิวดำเต็มเหลืองหลังดำ 119	มดกระโดดเหลือง 122	มดคันร่องโค้ง 121
ผึ้งช่างไม้จิวดำมรกต 119	มดกร่างดินธรรมดา 121	มดคันราโบ 117
ผึ้งช่างไม้จิวดำแมคคูลาด้า 119	มดกร่างยอดไม้ท้องเหลือง 136	มดคันรีเน 136
ผึ้งช่างไม้จิวดำริตลีย์ 122	มดกล่องหนามดำ 133	มดคันสุมาตรา 136
ผึ้งช่างไม้จิวดำเหลืองปีกสองสี 122	มดกล่องหนามตาลดำ 133	มดคันหนวดสั้น 136
ผึ้งช่างไม้จิวดำเหลืองเล็ก 113	มดกล่องหนามตาลแดง 133	มดคันหน้าอ 114
ผึ้งช่างไม้หอมบรอนส์กันเหลือง 118	มดกล่องหนามรวงผึ้ง 133	มดคันหน้าแบน 121
ผึ้งช่างไม้หอมบรอนส์ขนใส 118	มดก้านยาวจีน 136	มดคันหน้ายักษ์ 121
ผึ้งช่างไม้หอมบรอนส์ขาป่อง 118	มดก้านยาวท้องลาย 136	มดคันหัวบวบ 117
ผึ้งช่างไม้หอมบรอนส์ถันกำปอง 118	มดก้านยาวท้องเหลือง 136	มดคันหัวแบน 121
ผึ้งช่างไม้หอมบรอนส์ฟิลิปปินส์ 118	มดก้านยาวท้ายตั้ง 136	มดคันหัวเหลี่ยม 114
ผึ้งช่างไม้หอมบรอนส์มาลิก 122	มดก้านยาวเหลือง 136	มดคันใหญ่เขาสูง 121
ผึ้งช่างไม้หอมบรอนส์ฮิววิท 118	มดก้านร่อง 113	มดคันใหญ่ท้องขอบขน 121
ผึ้งตาบโค้งน้ำเงินวาว 113	มดเกล็ดเรียบสีตาล 120	มดคันใหญ่หัวขน 114
ผึ้งตาบโค้งนิทรา 122	มดเกล็ดเรียบเหลือง 120	มดคันใหญ่หัวเรียบ 114
ผึ้งโพรง 118	มดขนปกอาจารย์เดชา 114	มดคันอกหนาม 117
ผึ้งมัม 118	มดขนหนาม 138	มดคันฮ่องกง 121
	มดชอบเรียบ 133	มดง่ามจุดตาเล็ก 120

แมลงในอันดับไฮมีโนปเทอร่า (ต่อ)

มดจ่ามดำ 120	มดตาน้อยร่างแห 134	มดทหารสีนิล 133
มดจ่ามทุ่ง 120	มดตาโปนขาตาลดำ 117	มดทหารหัวแบน 133
มดจ่ามเมืองเหนือ 114	มดตาโปนดำ 134	มดทหารเหลือง 119
มดจ่ามอกแหลม 117	มดตาโปนตาลแดง 114	มดทหารโหนกเหนือ 120
มดจอบเหลือง 115	มดตาโปนบึงแสม 120	มดทหารอกเรียบ 119
มดจิ้งจิ้น 121	มดตาโปนเล็ก 117	มดทหารอกหนาม 133
มดจิ้งจิดตาลิ 121	มดตาโปนวิยะวัฒน์ 134	มดทหารอาเซียน 119
มดจิ้งใหญ่ 118	มดตาพอง 113	มดทหารเอว้อย 133
มดจิวท้อบ 134	มดตีนหนามแดง 121	มดทหารฮอดตะ 113
มดคอยสยาม 114	มดเต่าดำ 121	มดท่องคอดสีนิล 120
มดแดง 120	มดเต่าปีกขี้ได้ 137	มดท้ายกลับสยาม 138
มดต้นไม้ปีกขี้ได้ 134	มดเต่าสยาม 117	มดท้ายกลับอกหนาม 115
มดต้นไม้สิรินธร 120	มดเต่าหนามสั้น 117	มดท้ายหนามชุดิมา 114
มดตะนอยดำเล็ก 122	มดเต่าเหลือง 114	มดท้ายหนามดำ 120
มดตะนอยดำหัวเรียบ 118	มดเต่าองแดง 117	มดท้ายหนามนพรัตน์ 134
มดตะนอยดำใหญ่ 122	มดใต้กระบอง 114	มดท้ายหนามสยาม 134
มดตะนอยตาลแดง 118	มดใต้จ่าปี 134	มดท้ายหนามสองสี 134
มดตะนอยบึงแสม 118	มดทหารก้านยาว 119	มดแห่งป่า 118
มดตะนอยเหลือง 115	มดทหารก้านหลอด 113	มดแห่งกร่อง 118
มดตะนอยอกแดง 122	มดทหารขายาว 116	มดบอด 114
มดตะลาน 134	มดทหารขาสั้น 133	มดบากจิ้งใจ 138
มดตะลานกันห้อย 134	มดทหารเขาใหญ่ 113	มดปล้องควั่นเล็ก 134
มดตะลานขอมุ 113	มดทหารจาร์จินต์ 133	มดปล้องควั่นใหญ่ 133
มดตะลานขาขน 116	มดทหารจิว 133	มดปล้องค่อมธรรมดา 133
มดตะลานเขาสก 134	มดทหารจีน 119	มดปล้องค่อมสยาม 133
มดตะลานคอยาว 134	มดทหารดิน 116	มดปล้องค่อมใหญ่ 133
มดตะลานไซเพีย 134	มดทหารเดชา 113	มดปล้องไผ่ตาลแดง 135
มดตะลานดำขนทอง 134	มดทหารทราย 133	มดปล้องไผ่ธรรมดา 120
มดตะลานแดง 120, 134	มดทหารไทย 113	มดปล้องไผ่ปีกขี้ได้ 135
มดตะลานใต้ 134	มดทหารนันทศักดิ์ 113	มดปล้องไผ่เอว้อย 135
มดตะลานท้องดำ 134	มดทหารนิชิมูระ 119	มดป้อมเหลือง 136
มดตะลานท้องลาย 134	มดทหารนิกาย 133	มดปากทู่ขวา 137
มดตะลานน้ำตาล 120	มดทหารบึงแสม 119	มดปากทู่มะม่วง 121
มดตะลานนิโคบาร์ 120	มดทหารประทีป 113	มดปากเล็ยดำจิ้น 133
มดตะลานปล้องขี้เถ้า 120	มดทหารพิชัย 113	มดปากเล็ยดำแดง 133
มดตะลานป่าพม่า 120	มดทหารภูวดล 119	มดปากเล็ยดำพม่า 133
มดตะลานป่าหัวดำ 134	มดทหารระมะนะ 113	มดปากเล็ยดำใหญ่ 119
มดตะลานป่าหัวแดง 120	มดทหารยักษ์ 119	มดปากเล็ยเล็ก 133
มดตะลานยอดไม้ 120	มดทหารยุทธนา 133	มดปากส้อมขนสั้น 120
มดตะลานสยาม 120	มดทหารเรียว 133	มดปากส้อมมลายู 135
มดตะลานอกคอด 134	มดทหารล้านนา 133	มดปากห่างจุมูกสั้น 115
มดตะลานอกดำขนทอง 113	มดทหารวิล 120	มดปากห่างจิว 138
มดตะลานอกยาว 134	มดทหารเวียด 133	มดปากห่างตาลแดง 118
มดตะลานอกส้ม 134	มดทหารศุภชัย 133	มดปากห่างธรรมดา 115
มดตะลานอัสสัม 134	มดทหารศุภฤกษ์ 116	มดปากห่างสะแกราช 138
มดตาถั่วเหลือง 134	มดทหารสมโภช 113	มดปากห่างสุมาตรา 138
มดตาน้อยครุฑ 133	มดทหารสยาม 116	มดปากห่างอาจารย์เสาวภา 115

แมลงในอันดับไฮมีโนปเทอร่า (ต่อ)

- มดบ้านเหลือง 121
มดป่าเหนือหัวเหลือง 136
มดปุยฝ้ายขาแดง 122
มดฝอยเหลือง 135
มดพิษสีตาลแดง 138
มดฟองน้ำกระบอง 117
มดฟองน้ำกรามแบน 117
มดฟองน้ำก้านยาว 114
มดฟองน้ำขายาว 114
มดฟองน้ำจิว 117
มดฟองน้ำเต้า 137
มดฟองน้ำหน้ายาว 117
มดฟองน้ำหัวแบน 117
มดพื้นเลื้อยสีอิฐ 115
มดแมงมัน 120
มดแมงมุมขาดำ 114
มดแมงมุมขาเหลือง 134
มดแมงมุมทศนัย 114
มดแมงมุมพิซเซอร์ 113
มดแมงมุมร้อยรู 114
มดแมงมุมหัวเรียบ 114
มดแมงมุมกอด 134
มดแมงมุมกร่อง 134
มดแมงมุมกรียบ 117
มดแมงมุมอาจารย์โกศล 113
มดแมงมุมอินเดีย 117
มดยอดไม้แดง 121
มดยักษ์ปีกขี้ไต้ 116
มดยูนนานใหญ่ 134
มดยูนนานอะกุชิ 116
มดรวงผึ้งปีกขี้ไต้ 136
มดริ้วเทศ 121
มดริ้วปลวก 121
มดริ้วสมิธ 121
มดริ้วสยาม 121
มดริ้วสามง่ามขนปุย 121
มดริ้วสามง่ามศศิธร 138
มดริ้วสุลาเวสี 138
มดริ้วหน้าสั้น 121
มดริ้วอินโดจีน 115
มดเรียวยาว 138
มดเรียวยืด 138
มดเรียวยาวคด 138
มดเรียวยืดอะ 138
มดเรียวยาว 138
มดละเอียดจีน 121
มดละเอียดใหญ่ 121
มดลายอาจารย์วิน 114
มดลื่นไถ่กะโหลกเหลือง 115
มดลื่นไถ่ตาลแดง 138
มดลื่นไถ่ธรรมดา 121
มดลื่นไถ่เหลืองเล็ก 118
มดลื่นไถ่อานม้า 118
มดลิ่มทองแดง 136
มดลี้หัวร้อยรู 133
มดลี้เหลือง 133
มดเล็บหัวเขี้ยวคราม 118
มดเล็บหัวแดงรุ่ง 138
มดเล็บหัวบอร์เนียว 118
มดเล็บหัวปากแดง 138
มดเล็บหัวพม่า 121
มดเล็บหัวยักษ์ 138
มดเล็บหัวสามเหลี่ยม 138
มดเล็บหัวหน้าเรียบ 115
มดเล็บหัวเหลืองเล็ก 118
มดเล็บหัวกอด 121
มดเล็บหัวกร่อง 121
มดเล็บหัวเอวกลม 118
มดโล่เขาสูง 117
มดโล่บ้าน 121
มดโล่ปีกขี้ไต้ 136
มดโล่มาเลเซีย 136
มดโล่สยาม 118
มดโล่เหลือง 117
มดโล่อาจารย์ออลกลด 117
มดวัวดินมลายู 117
มดวัวดินมิซูโนะ 117
มดวัวดินสยาม 135
มดวัวดินอาจารย์วิชัย 135
มดสันยาว 137
มดซากเหลือง 116
มดเสี้ยนดินถั่ว 120
มดเสี้ยนดินทุ่ง 120
มดเสี้ยนดินป่า 116
มดหนอย 133
มดหนาม 114, 117, 134, 135
มดหนามกระตึงขนทอง 120
มดหนามกระตึงขนราบ 135
มดหนามกระตึงขาแดง 117
มดหนามกระตึงเคียว 117
มดหนามกระตึงดำ 120
มดหนามกระตึงท้องเรียบ 120
มดหนามกระตึงท้องเหลือง 120
มดหนามกระตึงเทา 120
มดหนามกระตึงไทย 135
มดหนามกระตึงเล็ก 117
มดหนามกระตึงเกือบฟ้า 135
มดหนามกระตึงอกยาว 117
มดหนามกล่องขีดยาว 117
มดหนามกล่องดำ 135
มดหนามกล่องดำขน 135
มดหนามกล่องดำเรียวยาว 135
มดหนามกล่องทองง่าม 120
มดหนามกล่องทองแหลม 120
มดหนามกลับบราวน์ 137
มดหนามกลับลายร่างแห 121
มดหนามกลับสาร 114
มดหนามกลับหมอบนุญส่ง 137
มดหนามเกลี้ยงขาแดง 120
มดหนามเกลี้ยงเอวส้ม 135
มดหนามขนปุย 120
มดหนามคู้ใจตรง 138
มดหนามคู้ท้องเรียบ 118
มดหนามคู้บอร์เนียว 138
มดหนามคู้ร่องยาว 118
มดหนามคู้สีเทา 121
มดหนามเคียวดำ 134
มดหนามเคียวเล็ก 117
มดหนามเคียวห่าง 114
มดหนามเคียวใหญ่ 120
มดหนามจีน 135
มดหนามตรีดำ 114
มดหนามตรีสีนวล 135
มดหนามไม้หัว 135
มดหนามนาวิ 135
มดหนามบอลตัน 114
มดหนามปล้องไฟ 117
มดหนามยอดไม้ดำ 120
มดหนามยอดไม้แดง 134
มดหนามลามะ 114
มดหนามลาว 135
มดหนามศุภฤกษ์ 135
มดหนามส้ม 117
มดหนามศุภร์มาน 114
มดหนามหลากหลาย 114
มดหนามหีบเอวหวาน 135
มดหนามฮิบโปเล็ก 117
มดหนามฮิบโปใหญ่ 120
มดหน้ายักษ์เหลือง 136
มดหน้าหักขนทอง 120
มดหน้าหักแดง 134

ดัชนีชื่อวิทยาศาสตร์

Mollusca

- A**
- Abdopus aculeatus* 55
Abdopus horridus 67
Abra inanis 28
Abralia andamanica 56
Abralia armata 67
Abralia multihamata 56
Abralia spaercki 56
Abralia steindachneri 56
Abraliopsis hoylei 67
Abranda casta 28
Acanthopleura gemmata 66
Acar plicata 25
Acinolaemus colpodon 11
Acinolaemus cryptidentatus 11
Acinolaemus mueangonensis 11
Acinolaemus pychochilus 11
Acinolaemus rhamphodon 11
Acinolaemus sphinctinion 11
Acinolaemus stenopus 11
Aclophora xystica 39
Acrosterigma attenuatum 27
Acrosterigma biradiatum 27
Acrosterigma maculosum 27
Acusta touranensis 63
Aegires villosus 21
Aegista coudeini 63
Aegista emensa 63
Aegista oldhami 63
Aenigmatoconcha clivicola 20
Aenigmatoconcha eunetis 20
Aenigmatoconcha mitis 54
Aenigmatoconcha sumonthai 20
Afrocardium exochum 27
Afsharius patagiatus 28
Agaronia gibbosa 50
Akera constricta 55
Alaerato mactanica 43
Aldisa erwinkoehleri 21
Alectryonella plicatula 31
Aliculastrum cylindricum 40
Aliculastrum debile 21
Allopeas gracile 53
Alvania ogasawarana 44
Alycaeus conformis 9
Alycaeus eydouxii 9
Alycaeus gibbosulus 9
Alycaeus jousseaumei 58
Alycaeus pyramidalis 58
Alycaeus somwangi 9
Amathina tricarinata 52
Amerianna carinata 60
Amphidromus areolatus 63
Amphidromus atricallosus 54
Amphidromus cruentatus 63
Amphidromus flavus 63
Amphidromus fultoni 63
Amphidromus givenchyii 63
Amphidromus glaucolarynx 54
Amphidromus globonevilli 20
Amphidromus inversus 54
Amphidromus lepidus 63
Amphidromus leucoxanthus 54
Amphidromus luangensis 20
Amphidromus moniliferus 63
Amphidromus mouhoti 63
Amphidromus perakensis 63
Amphidromus principalis 11
Amphidromus roseolabiatu 63
Amphidromus schomburgki 20
Amphidromus semitessellatus 63
Amphidromus taluensis 20
Amphidromus tanyai 63
Amphidromus xiengensis 54
Amphidromus zebrinus 63
Amphioctopus aegina 55
Amphioctopus exannulatus 25
Amphioctopus marginatus 55
Amphioctopus membranaceus 55
Amphioctopus neglectus 55
Amphioctopus rex 25
Amphioctopus siamensis 25
Amphitretus pelagicus 55
Amusium pleuronectes 13
Anachis sanfelipensis 47
Anadara antiquata 25
Anadara auriculata 25
Anadara broughtonii 25
Anadara consociata 25
Anadara cornea 25
Anadara craticulata 25
Anadara crebricostata 25
Anadara ferruginea 25
Anadara globosa 25
Anadara gubernaculum 25
Anadara inaequivalvis 25
Anadara indica 25
Anadara jousseaumei 25
Anadara jurata 25
Anadara kagoshimensis 25
Anadara oceanica 25
Anadara paucigranosa 26
Anadara pilula 26
Anadara rhomboidalis 26
Anadara rotundicostata 26
Anadara rufescens 26
Anadara sabinae 26
Anadara satowi 26
Anadara setigericosta 26
Anadara subrubra 26
Anadara tricenicosta 26
Anadara troscheli 26
Anadara uropigimelana 26
Anadara vellicata 26
Anauchen anghthongensis 11
Anauchen banmiensis 8
Anauchen crassus 11
Anauchen evanidus 11
Anauchen huaykhakang 11
Anauchen obesus 11
Anauchen picasso 11
Anauchen utaithaniensis 11
Anceyoconcha rhombostoma 54
Anceyoconcha siamensis 54
Ancilla ampla 46
Ancistrocheirus lesueurii 56
Anentome costulata 61
Anentome helena 49
Anentome jullieni 61
Anentome khelangensis 61
Anentome longispira 49
Anentome scalarina 62
Anentome spinosa 62
Anentome wykoffi 49
Angaria delphinus 52

Mollusca (continued)

- Angustopila cavicola* 11
Angustopila concava 11
Angustopila elevata 11
Angustopila erawanica 11
Angustopila majuscula 11
Angustopila occidentalis 11
Angustopila pallgergelyi 11
Angustopila somsaki 11
Angustopila tamlo 11
Angustopila uvula 11
Annachlamys striatula 13
Anomalodiscus squamosus 34
Anomia achaeus 31
Antigona chemnitzii 34
Antigona lamellaris 34
Antonietta janthina 23
Antropapiculus pendulus 8
Anulotaia forcarti 67
Anulotaia mekongensis 67
Apataxia cerithiiformis 44
Aplysia dactylomela 20
Aplysia kurodai 20
Apoecus tenuistriata 65
Apolymetis meyeri 28
Arca lamyi 26
Arca navicularis 26
Architectonica perdix 41
Architectonica perspectiva 41
Architectonica stellata 41
Architeuthis dux 56
Arcopaginula inflata 28
Arcopsis afra 27
Arcopsis sculptilis 27
Arcuatula arcuatula 30
Arcuatula arcuatula 57
Arcuatula senhousia 30
Ardeadoris angustolutea 21
Ardeadoris averni 21
Ardeadoris electra 21
Ardeadoris poliahu 21
Arestorides argus 14
Argonauta argo 25
Argonauta boetgeri 55
Argonauta hians 55
Armina semperi 21
Asaphis deflorata 28
Asaphis violascens 28
Asteronotus cespitosus 23
Astralium rhodostomum 53
Atactodea striata 33
Atlantilux rubra 47
Atopos harmeri 66
Atopos laidlawi 54
Atopos maximus 54
Atopos punctata 54
Atopos rugosus 66
Atopos sanguinolentus 66
Atopos sarasini 54
Atopos tourannensis 66
Atrina pectinata 13
Atrina vexillum 13
Attiliosa orri 48
Atys naucum 40
Aulacospira depressa 8
Aulacospira khaobote 8
Aulacospira khaopraturun 11
Aulacospira lampangensis 8
Aulacospira nutadhirai 11
Aulacospira panhai 11
Aulacospira pluangtong 8
Aulacospira smaesarnensis 8
Aulacospira tekavongae 11
Aulacospira vanwalleghe 12
Austenia doisutepensis 13
Austriella corrugata 30
Austromytilus rostratus 30
Azorinus coarctatus 28
Azorinus minutus 28
B
Babylonia ambulacrum 46
Babylonia areolata 16
Babylonia spirata 16
Bactronophorus thoracites 30
Baeolidia harrietae 21
Baeolidia japonica 21
Baiaplecta lowi 62
Barbatia amygdalumtostum 26
Barbatia cometa 26
Barbatia complanata 26
Barbatia foliata 26
Barbatia grayana 26
Barbatia hachijoensis 26
Barbatia lacerata 26
Barbatia multivillosa 26
Barbatia parva 26
Barbatia pistachia 26
Barbatia trapezina 26
Barbatia virescens 26
Bathothauma lyromna 56
Bathyarca pectunculoides 26
Bathylotina schepmani 52
Bathytormus radiatus 29
Bathytormus ziczac 29
Batissa similis 58
Beguina semiorbiculata 29
Benimakia lanceolata 47
Bensonella alycaeus 12
Bensonella fracta 12
Bensonella geminounca 20
Bensonella microdentata 12
Bensonella multidentata 12
Bensonella multihami 20
Bensonella nitens 12
Bensonella nordsiecki 20
Bensonella palatotridens 20
Bensonella pangmapaensis 12
Bensonella paviei 12
Bensonella sericata 12
Bensonella tamphathai 12
Benthomangelia trophonoidea 19
Bineurus ellipticus 57
Bineurus exilis 32
Bineurus loeiensis 32
Bineurus mouhoti 32
Bistolida hirundo 14
Bistolida kieneri 14
Bistolida stolid 14
Bistolida stolid 14
Bistolida ursellus 14
Bittium glareosum 38
Bittium impendens 38
Bolitaena pygmaea 55
Bolma guttata 53
Boreoscala blainei 38
Bornella anguilla 21
Bornella hermanni 21
Bornella stellifera 21
Botula cinnamomea 30
Bouchetcamena platytropis 63
Bouchetcamena procumbens 64
Boysidia chiangmaiensis 12

Mollusca (continued)

Boysidia phatangensis 12
Boysidia tholos 12
Brachidontes variabilis 30
Brachioteuthis picta 56
Brachioteuthis riisei 67
Bractechlamys adorabilis 13
Bractechlamys vexillum 13
Bradybaena bouryi 63
Bradybaena brevispira 63
Bradybaena fortunei 63
Bradybaena similis 54
Brotia armata 39
Brotia binodosa 39
Brotia citrina 39
Brotia costula 39
Brotia henriettae 60
Brotia insolita 39
Brotia manningi 60
Brotia microsculpta 39
Brotia pagodula 39
Brotia paludiformis 39
Brotia peninsularis 39
Brotia pseudoasperata 39
Brotia pseudosulcospira 39
Brotia siamensis 39
Brotia solemiana 39
Brotia subgloriosa 39
Brotia wykoffi 39
Brunneifusus tematanus 48
Bryopa lata 35
Bufonaria elegans 42
Bufonaria perelegans 42
Bufonaria rana 42
Bulla ampulla 40
Bulla striata 40
Bullina lineata 41
Burmochlamys cauisa 65
Burmochlamys perpaula 25
Burmochloritis deliciosa 54
Burmochloritis luctativa 64
Bursa granularis 42
Bursa rosa 42
Bursatella leachii 20
Bursina margaritula 42

C

Cadlinella ornatissima 21
Caecella horsfieldii 33

Caecum cf. neocaledonicum 42
Caecum clarum 42
Caecum japonicum 42
Caecum sepimentum 42
Calcarovula longirostrata 10
Calliostoma iris 52
Calliostoma laugierii 52
Callista chinensis 34
Callista erycina 34
Callistoctopus aspilosomatis 55
Callistoctopus luteus 55
Callistoctopus macropus 55
Callistoctopus nocturnus 55
Callistoctopus ornatus 55
Callistocypraea nivosa 14
Calloarca tenella 26
Callocardia guttata 34
Caloria indica 23
Caloria militaris 23
Calpurnus verrucosus 10
Calyptraea chinensis 46
Camaena illustris 20
Camaena saturnia 40
Canarium erythrinum 45
Canarium mutabile 45
Canarium olydium 45
Canarium urceus 45
Cantharus tranquebaricus 50
Cardilia semisulcata 33
Cardiolucina macassari 30
Cardita crassica 29
Cardita leana 29
Cardita variegata 29
Cardites floridanus 29
Carinartemis exacutus 66
Carinartemis petiti 54
Carinartemis sankeyi 66
Carinartemis striatus 9
Carinartemis vesperus 9
Carminodoris nodulosa 23
Carychium thailandicum 10
Casmaria ponderosa 42
Cassidula aurisfelis 41
Cassidula nucleus 41
Cassis cornuta 8
Cautotriphora hervieri 39
Cavolinia gibbosa 51

Cavolinia globulosa 51
Cavolinia inflexa 51
Cavolinia tridentata 51
Cavolinia uncinata 51
Cellana conciliata 51
Cellana enneagona 51
Cellana grata 51
Cellana orientalis 51
Cellana radiata 51
Cellana rota 51
Cellana testudinaria 51
Cellana toreuma 51
Cononovaculina siamensis 13
Ceratosoma gracillimum 21
Ceratosoma tenue 21
Ceratosoma trilobatum 21
Cerberilla ambonensis 21
Cerberilla asamusiensis 21
Cerberilla incola 21
Cerithidea obtusa 38
Cerithidea quoyii 38
Cerithium alutaceum 38
Cerithium citrinum 37
Cerithium columna 37
Cerithium coralium 37
Cerithium echinatum 37
Cerithium nodulosum 37
Cerithium novaehollandiae 37
Cerithium rostratum 38
Cerithium tenellum 37
Cerithium torresi 37
Cerithium traillii 37
Cerithium zebrum 37
Chama asperella 33
Chama brassica 33
Chama croceata 33
Chama limbula 33
Chama macerophylla 33
Chama pacifica 33
Chama pulchella 33
Chamalycaeus buaboke 58
Chamalycaeus canaliculatus 9
Chamalycaeus erawan 58
Chamalycaeus hirpex 58
Chamalycaeus imatallus 58
Chamalycaeus krabiensis 58
Chamalycaeus microconus 58

Mollusca (continued)

- Chamalycaeus richthofeni* 58
Chamalycaeus serratus 58
Chamalycaeus spiratus 58
Chamberlainia hainesiana 14
Chamlongia harinasutai 46
Charonia tritonis 8
Cheilea cicatricosa 43
Cheilea dormitoria 43
Cheilea equestris 43
Cheilea scutulium 43
Cheilea tortilis 43
Chelidonura punctata 20
Chersaecia brachyplecta 35
Chersaecia leiophis 65
Chersaecia leucochila 65
Chersaecia magna 65
Chersaecia perarcta 65
Chersaecia refuga 65
Chicoreus axicornis 48
Chicoreus banksii 48
Chicoreus brunneus 48
Chicoreus capucinus 48
Chicoreus ramosus 19
Chicoreus torrefactus 48
Chiroteuthis imperator 56
Chiroteuthis veranyi 56
Chloritis bifoveata 54
Chloritis caseus 64
Chloritis diplochone 54
Chloritis gabata 64
Chloritis guinaria 64
Chloritis merguensis 64
Chloritis plena 64
Chloritis siamensis 54
Chloritis tenella 64
Chromodoris annae 21
Chromodoris aspersa 21
Chromodoris joshi 21
Chromodoris lineolata 21
Chromodoris mandapamensis 21
Chromodoris strigata 21
Chrysalida eppersoni 62
Chtenopteryx sicula 67
Cipangopaludina annandalei 67
Circe scripta 34
Cistopus chinensis 55
Cistopus indicus 55
Cistopus taiwanicus 55
Clanculus bicarinatus 52
Clanculus comarilis 52
Clanculus consobrinus 52
Clanculus denticulatus 52
Clanculus margaritarius 52
Clanculus philippii 52
Clanculus samoensis 52
Clathrotellina pretium 28
Clausinella chlorotica 34
Clementia papyracea 34
Cleotrivia globosa 16
Clio pyramidata 52
Clithon corona 40
Clithon coronatum 40
Clithon oualaniense 40
Clithon peguensis 40
Clithon rarispinus 40
Clithon sowerbianum 40
Clostophis laidlawi 12
Clostophis proboscideus 12
Clypeomorus batillariaeformis 37
Clypeomorus bifasciata 38
Clypeomorus pellucida 38
Cochlodesma praetenuae 35
Codakia punctata 30
Codakia tigerina 30
Coliracemata microscopica 42
Colubraria obscura 47
Conasprella aculeiformis 16
Conomurex decorus 45
Conradusta walkeri 14
Conus (Asprella) sulcatus 16
Conus (Asprella) sulcatus bocki 16
Conus (Boucheticonus) dayriti 16
Conus (Conasprella) articulata 16
Conus (Conasprella) longurionis 16
Conus (Conasprella) saecularis 16
Conus (Conasprella) viminea 16
Conus (Conus) araneosus 16
Conus (Conus) marmoreus 16
Conus (Cylinder) ammiralis 16
Conus (Cylinder) bengalensis 16
Conus (Cylinder) nodulosus 16
Conus (Cylindrus) aureus 16
Conus (Cylindrus) canonicus 16
Conus (Cylindrus) legatus 16
Conus (Cylindrus) paulucciae 16
Conus (Darioconus) aulicus 16
Conus (Darioconus) auricomus 16
Conus (Darioconus) episcopatus 17
Conus (Darioconus) magnificus 17
Conus (Darioconus) omaria 17
Conus (Darioconus) pennaceus 17
Conus (Darioconus) thailandis 17
Conus (Dendroconus) betulinus 17
Conus (Dendroconus) figulinus 17
Conus (Dendroconus) glaucus 17
Conus (Dendroconus) loraosii 17
Conus (Dendroconus) suratensis 17
Conus (Elisaconus) litteratus 17
Conus (Fraterconus) distans 17
Conus (Fusiconus) insculptus 17
Conus (Fusiconus) vimineus 17
Conus (Gastriidium) geographus 17
Conus (Harmoniconus) ceylanensis 17
Conus (Harmoniconus) musicus 17
Conus (Hermes) nussatella 17
Conus (Kioconus) luteus 17
Conus (Kioconus) malacanus 17
Conus (Kioconus) recluzianus 17
Conus (Kioconus) viola 17
Conus (Leporiconus) glans 17
Conus (Leporiconus) scabriusculus 17
Conus (Leptoconus) amadis 17
Conus (Leptoconus) arbomatalis 17
Conus (Leptoconus) schech 17
Conus (Lithoconus) leopardus 17
Conus (Lividoconus) biliosus 17
Conus (Lividoconus) eximius 17
Conus (Lividoconus) floridulus 17
Conus (Lividoconus) lividus 17
Conus (Lividoconus) quercinus 17
Conus (Lividoconus) sanguinolentus 17
Conus (Phasmoconus) australis 17
Conus (Phasmoconus) blanfordianus 17
Conus (Phasmoconus) collisus 17
Conus (Phasmoconus) grangeri 17
Conus (Phasmoconus) indomaris 17
Conus (Phasmoconus) inscriptus 17
Conus (Phasmoconus) lynceus 17
Conus (Phasmoconus) maculospirus 17
Conus (Phasmoconus) patamakanthini 17
Conus (Phasmoconus) phuketensis 17

Mollusca (continued)

- Conus (Phasmoconus) pretiosus* 17
Conus (Phasmoconus) ranonganus 18
Conus (Phasmoconus) spectrum 18
Conus (Pionoconus) achatinus 18
Conus (Pionoconus) catus 18
Conus (Pionoconus) chusaki 18
Conus (Pionoconus) consors 18
Conus (Pionoconus) magus 18
Conus (Pionoconus) striatus 18
Conus (Pionoconus) turschi 18
Conus (Puncticulis) aequipunctatus 18
Conus (Puncticulis) characteristicus 18
Conus (Puncticulis) granulosa 18
Conus (Puncticulis) mesokatharos 18
Conus (Puncticulis) pulicarius 18
Conus (Puncticulis) undata 18
Conus (Puncticulis) zeylanicus 18
Conus (Rhizoconus) capitaneus 18
Conus (Rhizoconus) cumingii 18
Conus (Rhizoconus) hyaena 18
Conus (Rhizoconus) miles 18
Conus (Rhizoconus) mustelinus 18
Conus (Rhizoconus) pertusus 18
Conus (Rhizoconus) rattus 18
Conus (Rhizoconus) sumatrensis 18
Conus (Rhizoconus) vexillum 18
Conus (Rhombiconus) imperialis 18
Conus (Rhombiconus) zonatus 18
Conus (Strategoconus) auger 18
Conus (Strategoconus) circumactus 18
Conus (Strategoconus) generalis 18
Conus (Strategoconus) litoglyphus 18
Conus (Strategoconus) monile 18
Conus (Strategoconus) rawaiensis 18
Conus (Strategoconus) varius 18
Conus (Tesselliconus) eburneus 18
Conus (Tesselliconus) suturatus 18
Conus (Textilia) bullatus 18
Conus (Turriconus) mitratus 18
Conus (Turriconus) praezellens 18
Conus (Virgiconus) coelinae 18
Conus (Virgiconus) emaciatius 18
Conus (Virgiconus) flavidus 18
Conus (Virgiconus) frigidus 18
Conus (Virgiconus) moreleti 18
Conus (Virroconus) chaldaeus 18
Conus (Virroconus) coronatus 18
Conus (Virroconus) ebraeus 19
Conus (Virroconus) miliaris 19
Conus acutangulus 19
Conus amadis 19
Conus ammiralis 19
Conus arenatus 19
Conus sowerbii 19
Conus sponsalis 19
Conus striatellus 19
Conus terebra 19
Conus tessulatus 19
Conus textile 19
Conus urashimanus 19
Conus vicweei 19
Conus vinctus 19
Conus virgo 19
Conus voluminalis 19
Coralliophaga coralliophaga 33
Coralliophila violacea 48
Corbicula arata 58
Corbicula baudoni 58
Corbicula blandiana 58
Corbicula bocourti 58
Corbicula castanea 58
Corbicula cyreniformis 58
Corbicula erosa 58
Corbicula fluminea 33
Corbicula gustaviana 58
Corbicula heardi 58
Corbicula iravadica 33
Corbicula javanica 33
Corbicula lamarckiana 58
Corbicula leviuscula 58
Corbicula ligidiana 33
Corbicula lydigiana 58
Corbicula messageri 58
Corbicula moreletiana 33
Corbicula noetlingi 33
Corbicula occidentiformis 58
Corbicula pingensis 58
Corbicula regia 58
Corbicula siamensis 58
Corbicula solidula 57
Corbicula tenuis 58
Corbicula virescens 58
Corbicula vokesi 58
Corbula arcaeiformis 30
Corbula erythrodon 30
Corbula ovalina 30
Corbula scaphoides 30
Corbula taitensis 30
Corculum cardissa 27
Coriocella hibyae 16
Coriocella nigra 16
Coriophora cnodax 39
Coriophora fusca 39
Coryphellina exoptata 23
Coryphellina rubrolineata 23
Costasiella kuroshimae 25
Costasiella usagi 25
Costatophora iniqua 39
Costulopsis albocincta 38
Cranchia scabra 56
Craspedochiton laqueatus 66
Crassispira sinensis 50
Crassostrea rhizophorae 31
Creseis acicula 52
Cristaria bellua 57
Cristaria plicata 57
Crithe cossinea 47
Cryptaustenia gadinodromica 65
Cryptaustenia partridgii 65
Cryptaustenia tavoyensis 65
Cryptopecten nux 13
Cryptophysema vesicula 30
Cryptosemelus betarmon 19
Cryptosemelus gracilis 53
Cryptosemelus niger 19
Cryptosemelus nucleata 62
Cryptosemelus tigrinus 19
Cryptospira elegans 47
Cryptospira fischeri 47
Cryptospira glauca 47
Cryptospira tricincta 47
Cryptospira ventricosa 47
Ctena divergens 30
Ctenocardia fornicata 27
Ctenocardia virgo 27
Ctenoides ales 30
Ctenoides annulatus 30
Cucullaea granulosa 26
Cucullaea labiata 26
Culmenella jiraponi 41
Cultellus attenuatus 25

Mollusca (continued)

- Cultellus maximus* 25
Curvella jousseaumei 62
Curvella puta 62
Cuspidaria gigantea 35
Cuspidaria steindachneri 35
Cyclophorus abditus 35
Cyclophorus affinis 35
Cyclophorus amoenus 35
Cyclophorus aurantiacus 35
Cyclophorus bensoni 35
Cyclophorus borealis 35
Cyclophorus cantori 35
Cyclophorus consociatus 35
Cyclophorus courbeti 35
Cyclophorus cryptomphalus 35
Cyclophorus cuculatus 35
Cyclophorus diplochilus 35
Cyclophorus dodrans 35
Cyclophorus expansus 35
Cyclophorus floridus 35
Cyclophorus fulguratus 36
Cyclophorus haughtoni 36
Cyclophorus jourdyi 36
Cyclophorus labiosus 36
Cyclophorus malayanus 36
Cyclophorus occultus 36
Cyclophorus perdix 36
Cyclophorus pernobilis 36
Cyclophorus pfeifferi 36
Cyclophorus ranguensis 36
Cyclophorus saturnus 36
Cyclophorus semisulcatus 36
Cyclophorus siamensis 36
Cyclophorus songmaensis 36
Cyclophorus speciosus 36
Cyclophorus subfloridus 36
Cyclophorus volvulus 36
Cyclophorus zebrinus 36
Cyclotellina remies 28
Cycloteuthis sirventi 56
Cyclotus dautzenbergi 36
Cyclotus gordonii 36
Cyclotus hinlapensis 58
Cyclotus siamensis 58
Cyclotus solutus 36
Cymatinoa agilis 29
Cymbiola nobilis 11, 19
Cypraea (Cribrarula) cribraria 15
Cypraea leviathan 15
Cypraea tigris 15
D
Dallitellina rostrata 28
Decatopecten plica 13
Delectopecten vitreus 13
Dendostrea folium 31
Dendostrea sandvichensis 31
Dendrodoris carbunculosa 23
Dendrodoris fumata 23
Dendrodoris krusensternii 23
Dendrodoris nigra 23
Dendrodoris rainfordi 23
Dendrodoris tuberculosa 23
Dentalium aprinum 67
Dentalium variabile 67
Dentimodiolus striatulus 31
Dermatobranchus albus 21
Dermatobranchus caeruleomaculatus 21
Dermatobranchus
dendronephthyphagus 21
Dermatobranchus fortunatus 21
Dermatobranchus gonatophorus 21
Dermatobranchus oculus 21
Dermatobranchus ornatus 21
Dermatobranchus striatus 21
Desmaulus extintorium 46
Diacavolinia longirostris 51
Diacria trispinosa 52
Diala semistriata 39
Diaphera parini 20
Diaphera pongrati 20
Diaphera prima 11
Dicharax admirandus 58
Dicharax borealis 58
Dicharax burchi 58
Dicharax caudapiscis 9
Dicharax cucullatus 58
Dicharax cyclostoma 58
Dicharax diplochilus 59
Dicharax ebrinus 59
Dicharax fimbriatus 9
Dicharax gnomus 59
Dicharax kosztarabi 59
Dicharax microdiscus 59
Dicharax mirounga 59
Dicharax notus 59
Dicharax oligopleuris 59
Dicharax omissus 9
Dicharax ovatus 59
Dicharax panhai 59
Dicharax parvulus 9
Dicharax pongrati 59
Dicharax pratatensis 9
Dicharax stuparum 9
Dicharax subroseus 59
Didimacar tenebrica 27
Digonostoma funiculata 42
Digonostoma pulchella 42
Digonostoma siamensis 42
Diodora funiculata 41
Diodora mus 42
Diodora quadriradiata 42
Diodora ruppellii 42
Diodora sieboldii 42
Diodora subcalyculata 42
Dioryx amphora 59
Dioryx bacca 36
Dioryx cariniger 59
Dioryx distortus 10
Diplommatina akron 10
Diplommatina angulifera 10
Diplommatina bulonensis 59
Diplommatina burapha 59
Diplommatina canaliculata 10
Diplommatina chadathongae 60
Diplommatina chantaburiensis 60
Diplommatina crispata 10
Diplommatina doichiangdao 10
Diplommatina fusiformis 60
Diplommatina hidagai 10
Diplommatina insularis 10
Diplommatina inthanon 10
Diplommatina jirasaki 10
Diplommatina kewlom 10
Diplommatina khwantongae 60
Diplommatina krabiensis 10
Diplommatina laemsonensis 60
Diplommatina naiyanetri 10
Diplommatina nimanandhi 10
Diplommatina pongrati 10
Diplommatina prakaiphetensis 60

Mollusca (continued)

- Diplommatina prakayangensis* 10
Diplommatina samuiana 10
Diplommatina siriphumi 10
Diplommatina suratensis 10
Discartemon afthonodontia 54
Discartemon circulus 66
Discartemon deprima 66
Discartemon discadentus 8
Discartemon discamaximus 66
Discartemon expandus 66
Discartemon flavacandida 8
Discartemon khaosokensis 66
Discartemon kotanensis 13
Discartemon megalostraka 54
Discartemon moolenbeeki 66
Discartemon nummus 8
Discartemon roebeleni 55
Discartemon sagitticallosum 66
Discartemon sykesi 66
Discartemon tonywhitteni 66
Dischides prionotus 67
Discodoris boholiensis 23
Discors multipunctatum 27
Discoteuthis discus 56
Distorsio reticularis 44
Ditropopsis cavernae 36
Divalinga sechellensis 30
Divaricella ornatissima 30
Diversidoris crocea 21
Dolomena columba 45
Dolomena pulchella 45
Dominus labiosus 45
Domiporta circula 48
Domiporta granatina 48
Donax variabilis 28
Doriopsisilla carneola 23
Doriopsis granulosa 23
Doriprismatica atromarginata 21
Dosinia angulosa 34
Dosinia cretacea 34
Dosinia exasperata 34
Dosinia histrio 34
Dosinia penicillata 34
Dosinia sericea 34
Dosinia subrosea 34
Dosinia trailli 34
Doxander operosus 16
Drupa morum 48
Drupa ricinus 48
Drupella margariticola 48
Drupella rugosa 48
Drupina lobata 48
Dufoichaena dentifera 29
Duplicaria bernardii 51
Duplicaria duplicata 51
Duplicaria dussumierii 51
Duplicaria evoluta 51
Duplicaria tricincta 51
Durgella birmanica 65
Durgella levicula 54
Durgella libas 20
Durgella nulla 20
Durgella pentata 20
Durgella raphiellus 65
Durgella siamensis 65
E
Echinolittorina millegrana 43
Echinolittorina vidua 43
Eclogavena interrupta 15
Egea inermis 56
Electroma alacorvi 9
Ellobium aurisjudae 41
Ellobium aurismidae 41
Elysia asbecki 25
Elysia bangtawaensis 25
Elysia hirasei 25
Emarginella eximia 42
Emarginula foveolata 42
Emarginula puncticulata 42
Emarginula retecosa 42
Emarginula sicula 42
Engina alveolata 50
Engina lineata 50
Engina mendicaria 50
Engina phasinola 50
Engina zonalis 50
Enigmonia aenigmatica 31
Ennucula cumingii 31
Enoplateuthis reticulata 56
Ensiculus cultellus 25
Ensidens dugasti 32
Ensidens ingallsianus 32
Ensidens jaculus 32
Ensidens sagittarius 32
Ensidens spicules 32
Ensidens telus 32
Ephippodontina gigas 29
Epideira multiseriata 47
Epidendrium billeeanum 38
Episiphon virgula 67
Epitonium cf. millecostatium 39
Epitonium fucatum 38
Epitonium glabratum 38
Epitonium hemmesi 39
Epitonium irregulare 38
Epitonium scalare 38
Epitonium syoichiroi 38
Eratoena gemma 43
Eratoena sulcifera 16
Ergaea walshi 46
Ergalatax contracta 48
Erronea adusta 15
Erronea caurica dracaena 15
Erronea coloba 15
Erronea cylindrica 15
Erronea erronea 15
Erronea onyx 15
Erronea pyriformis 15
Erronea succincta 15
Estellacar olivacea 27
Etrema cf. scalarina 46
Etrema cf. tenera 46
Etrema crassilabrum 46
Euchelus atratus 52
Euciroa eburnea 35
Euglesa casertana 32
Eunaticina papilla 43
Euplica deshayesii 47
Euplica varians 47
Euprotomus aratrum 16
Euprotomus aurisdianae 45
Euprymna berryi 67
Euprymna hoylei 67
Euprymna hyllebergi 56
Euprymna morsei 67
Euprymna stenodactyla 67
Eurytellina angulosa 28
Euthymella bilix 39
Euthymella concors 40
Euthymella elegans 40
Euvola vogdesi 13

Mollusca (continued)

Excellichlamys histrionica 13

Excellichlamys spectabilis 13

Eyriesia eyriesi 37

F

Faunus ater 39

Ficadusta pulchella pericalles 15

Filicaulis bleekeri 66

Filifusus filamentosus 47

Filopaludina doliaris 37

Filopaludina filosa 37

Filopaludina javanica 60

Filopaludina maekoki 60

Filopaludina martensi 37

Filopaludina sumatrensis 37

Fimbria fimbriata 30

Finella pupoides 39

Finella purpureoapicata 39

Finella rufocincta 39

Fissurella cyathulum 42

Fossarus trochlearis 39

Fragum scruposum 27

Fragum unedo 27

Frigidocardium exasperatum 27

Frigidocardium torresi 27

Funa jeffreysii 50

Fusinus colus 47

G

Gabbia erawanensis 42

Gabbia pygmaea 42

Gabbia walkeri 42

Gabbia wykoffi 42

Gafrarium aequivocum 34

Gafrarium dispar 34

Gafrarium divaricatum 34

Gafrarium pectinatum 34

Galeodea alcocki 42

Ganesella acris 63

Ganesella capitium 68

Ganesella carinella 63

Ganesella emma 64

Ganesella halabalah 63

Ganesella perakensis 63

Ganesella rostellata 54

Ganesella scenoma 63

Gangetia tigerti 45

Gari elongata 28

Gari layardi 57

Gari maculosa 28

Gari pallida 28

Gari pulcherrima 28

Gari radiata 28

Gari squamosa 28

Gari togata 57

Gari truncata 28

Garnieria mouhoti 64

Gastrochaena carteri 29

Gastrochaena cuneiformis 29

Gastrocopta palmira 65

Geloina bengalensis 33

Geloina expansa 33

Gemmula hastula 51

Gemmula kieneri 51

Gemmula monilifera 51

Gemmula speciosa 51

Gemmulimitra avenacea 48

Georissa blanfordiana 60

Georissa digitinota 60

Georissa illex 60

Georissa kohsichangensis 10

Georissa lirata 60

Georissa monterosatiana 10

Georissa quinquelirata 60

Georissa sagitta 60

Georissa semisculpta 60

Georissa williamsi 60

Geotrochatella mouhoti 60

Gibberulus gibberulus 45

Gibbosula laosensis 57

Girasia peguensis 65

Glauconome cumingi 58

Glauconome straminea 58

Glauconome virens 33

Glessula latestriata 62

Globivenus mindorensis 34

Globivenus toreuma 34

Glorichlamys quadrilirata 13

Gloripallium pallium 13

Gloripallium speciosum 13

Glossocardia stoliczkana 34

Glossodoris cincta 21

Glossodoris hikuensis 21

Glossodoris pallida 21

Glossodoris rufomarginata 21

Glycymeris pertusa 26

Glycymeris pilsbryi 26

Glycymeris reevei 26

Glycymeris tenuicostata 26

Glyptaulax artificiosa 64

Glyptaulax spectabilis 20

Goniobranchus albonares 22

Goniobranchus annulatus 22

Goniobranchus aureopurpureus 22

Goniobranchus bombayanus 22

Goniobranchus conchyliatus 22

Goniobranchus fidelis 22

Goniobranchus geminus 22

Goniobranchus geometricus 22

Goniobranchus gleniei 22

Goniobranchus hintuanensis 22

Goniobranchus kuniei 22

Goniobranchus leopardus 22

Goniobranchus preciosus 22

Goniobranchus reticulatus 22

Goniobranchus roboi 22

Goniobranchus sinensis 22

Goniobranchus tinctorius 22

Goniobranchus trimarginatus 22

Goniobranchus tumuliferus 22

Goniobranchus verrieri 22

Grandinenia ardouiniana 64

Graptacme eborea 67

Grimalditeuthis bonplandi 56

Gulella bicolor 55

Gundlachia hubendicki 60

Gutturnium muricinum 42

Gyliotrachela burchi 12

Gyliotrachela khaochakan 12

Gymnodoris alba 24

Gymnodoris bicolor 24

Gymnodoris ceylonica 24

Gymnodoris citrina 24

Gymnodoris impudica 24

Gymnodoris okinawae 24

Gymnodoris striata 24

Gymnodoris tuberculosa 24

Gyraulus bakeri 60

Gyraulus convexiusculus 41

Gyraulus hubendicki 41

Gyraulus prasongi 60

Gyraulus rotula 41

Gyraulus siamensis 41

Mollusca (continued)

- Gyrineum aculeatum* 42
Gyrineum bituberculare 42
Gyrineum natator 42
- H**
- Halewisia expansa* 44
Halgerda bacalusia 23
Halgerda punctata 23
Halgerda stricklandi 23
Halgerda tessellata 23
Haliotis asinina 14
Haliotis glabra 14
Haliotis jacnensis 14
Haliotis ovina 14
Haliotis papulata 14
Haliotis patamakanthini 14
Haliotis planata 14
Haliotis thailandis 14
Haliotis tomricei 14
Haliotis varia 14
Haliphron atlanticus 25
Hallaxa fuscescens 21
Hallaxa iju 21
Hallaxa indecora 21
Haloceras cf. millestriata 23
Hapalochlaena aff. maculosa 55
Haploptychius blanfordi 66
Haploptychius bombax 66
Haploptychius mirificus 66
Haploptychius solidulus 66
Haploptychius tenasserimicus 8
Haploptychius pellucens 66
Haploptychius porrectus 8
Harmandia somboriensis 57
Harpa amouretta 47
Harpa articularis 47
Harpa major 47
Harpago chiragra 45
Hastula bacillus 51
Hastula inconstans 51
Hawaiarca yamamotoi 26
Hecuba scortum 8
Heliacus fenestratus 41
Heliacus implexus 41
Heliacus sterkii 41
Heliacus variegatus 41
Helicina merguensis 60
Helicorbis umbilicalis 41
Hemifusus colosseus 48
Hemilienardia apiculata 50
Hemilienardia goubini 50
Hemilienardia ocellata 50
Hemilienardia rubicunda 50
Hemilienardia thyridota 50
Hemiplecta auriettae 62
Hemiplecta distincta 53
Hemiplecta esculenta 53
Hemiplecta funerea 19
Hemiplecta gordoniae 62
Hemiplecta humphreysiana 62
Hemiplecta lahatensis 62
Hemiplecta ligorica 53
Hemiplecta nemorosa 53
Hemiplecta pluto 62
Hemiplecta retrorsa 53
Hemiplecta sakaya 62
Hemiplecta salangana 53
Hemiplecta textrina 62
Hemiplecta thailandica 53
Hemiplecta undosa 62
Hemitoma octoradiata 42
Herpetopoma aspersum 52
Herpetopoma exasperatum 52
Heterocithara himerta 47
Hexabranthus sanguineus 23
Hiatula chinensis 28
Hiatula diphos 28
Hindupisidium clarkeanum 32
Hindupisidium javanum 32
Hindupisidium nevellianum 32
Hinea inepta 39
Hinea lineata 38
Histioteuthis pacifica 56
Holkeion anceps 53
Holkeion nordsiecki 19
Horologica cf. fraudulenta 38
Horologica semipicta 38
Hubendickia cingulata 61
Hubendickia conica 61
Hubendickia coronata 61
Hubendickia crooki 44
Hubendickia cylindrica 61
Hubendickia gochenouri 68
Hubendickia incerta 61
Hubendickia microsculpta 68
Hubendickia pellucida 68
Hubendickia polita 16
Hubendickia schlickumi 16
Hubendickia schuetti 16
Hubendickia subulata 44
Hubendickia sulcata 44
Hubendickia tuberculata 61
Hyalocylis striata 52
Hyaloteuthis pelagica 56
Hydatina zonata 41
Hydrobiooides nassa 42
Hydrorissoia elegans 61
Hydrorissoia gracilis 44
Hydrorissoia munensis 61
Hydrorissoia trispiralis 61
Hytotissa hyotis 31
Hytotissa inermis 31
Hytotissa sinensis 31
Hypermastus echinodisci 46
Hypermastus minor 46
Hypermastus tenuissimae 46
Hypselodoris apolegma 22
Hypselodoris bollandi 22
Hypselodoris bullockii 22
Hypselodoris emma 22
Hypselodoris ghardaqaana 22
Hypselodoris iacula 22
Hypselodoris infucata 22
Hypselodoris kanga 22
Hypselodoris krakatoa 22
Hypselodoris maculosa 22
Hypselodoris maritima 22
Hypselodoris nigrostriata 22
Hypselodoris obscura 22
Hypselodoris pulchella 22
Hypselodoris saintvincentius 22
Hypselodoris tryoni 22
Hypselodoris whitei 22
Hypselodoris zebrina 22
Hypselostoma adela 12
Hypselostoma chatnareeae 11
Hypselostoma chedi 11
Hypselostoma circumcarinatum 12
Hypselostoma cucumense 8
Hypselostoma cultura 12
Hypselostoma diarmaidi 12
Hypselostoma edentata 12

Mollusca (continued)

- Hypselostoma erawan* 12
Hypselostoma fortunatum 12
Hypselostoma geckophilum 12
Hypselostoma holimanae 12
Hypselostoma hungerfordianum 54
Hypselostoma iunior 12
Hypselostoma khaochongpran 12
Hypselostoma khaowongense 54
Hypselostoma khaowongkot 12
Hypselostoma kohrin 8
Hypselostoma loei 12
Hypselostoma muaklekensis 8
Hypselostoma ophis 12
Hypselostoma panhai 8
Hypselostoma pattalungensis 12
Hypselostoma phupaman 12
Hypselostoma populare 12
Hypselostoma satulensis 12
Hypselostoma serpa 12
Hypselostoma sichang 8
Hypselostoma similare 12
Hypselostoma smokon 8
Hypselostoma srakeoensis 11
Hypselostoma surakiti 12
Hypselostoma taehwani 12
Hypselostoma torta 12
Hypselostoma transitans 12
Hypselostoma tridentatum 12
Hypselostoma utongensis 8
Hypselostoma vicinum 12
Hypselostoma vujici 12
Hyriopsis desowitzi 32
Hyriopsis khoratensis 32
Hyriopsis myersiana 32
Hyriopsis panhai 32
Hyriopsis phuphaniensis 32
Hyriopsis sakhonensis 32
- I**
Ibycus perakensis 65
Idiopoma dissimilis 67
Idiopoma ingallsiana 67
Idiopoma umbilicata 68
Idiosepius minimus 13
Idiosepius pygmaeus 13
Idiosepius thailandicus 13
Idioteuthis cordiformis 56
Imbricaria interlirata 48
- Indoartemon eburneus* 20
Indoartemon medius 55
Indoartemon prestoni 20
Indonaia substriata 32
Indoplanorbis exustus 41
Indothais lacera 48
Indothais rufotincta 48
Indothais sacellum 48
Iniforis cf. *fusiformis* 40
Iniforis ikukoae 40
Iniotheuthis maculosa 56
Iravadia bombayana 61
Iravadia cochinchinensis 43
Iravadia ornata 43
Iravadia quadrasi 43
Iravadia rohdei 43
Irus irus 34
Isanda coronata 52
Isannaia fortunata 57
Isannaia occultata 57
Isara swainsonii 48
Ischnochiton bouryi 66
Isognomon alatus 9
Isognomon ephippium 9
Isognomon isognomum 9
Isognomon legumen 9
Isognomon perna 9
- J**
Janbinmorpha sculpticarina 53
Janolus savinkini 23
Janthina globosa 38
Japetella diaphana 55
Joannisiella philippinarum 34
Joculator cf. *baraggiai* 38
Joculator granulatus 38
Joculator ovatus 38
Jolya arata 30
Jorunna funebris 23
Jorunna rubescens 23
Jouannetia cumingii 9
Jouannetia globulosa 9
Joubiniteuthis portiere 56
Jujubinus cf. *polychroma* 52
Julia japonica 55
Jullienia costata 44
Jullienia acuta 61
Jullienia crooki 61
- Jullienia harmandi* 44
Jullienia munensis 61
Jullienia prasongi 61
Jullienia rolfbrandti 61
- K**
Kaliella subsculpta 64
Kanamarua adonis 47
Karelainia davisi 44
Karelainia vivonai 61
Kermia cf. *felina* 50
Khasiella climacterica 63
Khasiella pansa 63
Koreamyia sibogai 29
Krobylos kangkoy 12
Krobylos maehongsonensis 12
Krobylos pomjuk 12
Krobylos takensis 13
Krobylos tampla 13
Krobylos veruwan 13
Kurodavalva wakayamaensis 10
Kuroshiodaphne supracancellata 50
- L**
Lacunopsis conica 44
Lacunopsis coronata 61
Lacunopsis fischerpiettei 61
Lacunopsis harmandi 44
Lacunopsis levayi 44
Lacunopsis massiei 61
Lacunopsis munensis 61
Lacunopsis rolfbrandti 61
Laevichlamys andamanica 13
Laevichlamys deliciosa 13
Laevichlamys squamosa 13
Laevidentalium eburneum 67
Laevistrombus isabella 16
Laevistrombus maxwelli 16
Lagocheilus concavospira 59
Lagocheilus conicus 59
Lagocheilus garelli 59
Lagocheilus kobelti 59
Lagocheilus liratulus 59
Lagocheilus pachychilus 59
Lagocheilus rollei 59
Lagocheilus scissimargo 59
Lagocheilus striolatus 59
Lagocheilus swettenhami 59
Lagocheilus townsendi 59

Mollusca (continued)

- Lagocheilus trochoides* 59
Lamarcka avellana 26
Lamarcka ventricosa 26
Lambis lambis 16
Lambis scorpius 16
Lambis truncata 16
Lamellolucina dentifera 30
Lamprocystis conulina 65
Lamprocystis malayana 65
Lamychaena weinkauffi 29
Landouria bella 64
Landouria chloritoides 64
Landouria circinata 64
Landouria diplogramme 64
Landouria elegans 64
Landouria monodon 64
Landouria ptychostyla 64
Landouria ptychostyloides 64
Landouria strobiloides 64
Landouria trochomorphoides 64
Landouria tuberculata 64
Landouria winteriana 63
Lannanaia kokensis 57
Latirolagena smaragdulus 47
Latirus nassoides 47
Latona cuneata 28
Latona faba 28
Latona incarnata 28
Latona semisulcata 28
Leachia pacifica 67
Leiosolenus kuehnelti 30
Leiosolenus lessepsianus 30
Leiosolenus lima 30
Leiosolenus nasutus 30
Lens comptus 32
Lens contradens 32
Lens eximius 32
Lens inornatus 32
Lens maenamensis 32
Lens micropterus 32
Lens misellus 57
Lens pallegoixi 32
Lens rolfbrandti 32
Lens subcircularis 57
Lentigo lentiginosus 45
Lentigo pipus 16
Leopareysia burmana 32
Lepidoteuthis grimaldii 56
Lepiroides ambiguus 29
Lepiroides aurantius 29
Lepiroides layardi 29
Leporicypreae geographica 15
Leporimetis ephippium 28
Leptochiton vietnamensis 66
Leptoconus ammiralis 19
Leptomysa rostrata 28
Leptopoma annamiticum 36
Leptopoma aspirans 36
Leptopoma mouhoti 36
Leptopoma vitreum 36
Leucorhynchia caledonica 52
Leucorhynchia crosseii 52
Lienardia cincta 46
Lienardia crassicostata 46
Lienardia purpurata 46
Lienardia rubida 46
Liguriella podophthalma 67
Lima lima 30
Lima nimbifer 30
Lima tomlini 30
Lima vulgaris 30
Limaria basilanica 30
Limaria fragilis 30
Limaria orientalis 30
Limatula bullata 30
Limnoperna siamensis 57
Limnoperna siamensis 57
Limopsis tokaiensis 27
Linatella caudata 43
Lioberus ligneus 30
Lioconcha fastigiata 34
Lioconcha ornata 34
Lioconcha polita 34
Liocranchia reinhardti 56
Liolophura japonica 66
Liotinaria peronii 52
Liroceratia sulcata 43
Lissachatina fulica 53
Lithophaga caperata 31
Lithophaga teres 31
Littoraria carinifera 43
Littoraria intermedia 43
Littoraria pallescens 43
Littoraria scabra 43
Littoraria undulata 43
Loliolus (Loliolus) affinis 55
Loliolus (Loliolus) hardwickei 67
Loliolus (Nipponololigo) beka 55
Loliolus (Nipponololigo) japonica 67
Loliolus (Nipponololigo) sumatrensis 55
Loliolus (Nipponololigo) uyii 55
Lolliguncula (Lolliguncula) panamanensis 67
Lomanotus vermiformis 23
Longchaeus acus 52
Longchaeus maculosus 52
Loosjesia cambojensis 64
Lopha cristagalli 31
Lophiotoma acuta 51
Lotoria lotoria 43
Lucidestea mundula 46
Lucinoma heroica 30
Luisella babai 24
Lunella cinerea 53
Lunulicardia hemicardia 27
Lunulicardia retusa 27
Luria isabella 15
Lusepiola trirostrata 67
Lutraria maxima 33
Lutraria rhynchaena 33
Lutraria sieboldii 33
Lyncina carneola 15
Lyncina leucodon 15
Lyncina lynx 15
Lyncina vitellus 15
Lyrocardium lyratum 27
- ## M
- Mabellarca dautzenbergi* 26
Macalia bruguieri 28
Macomopsis moluccensis 28
Macromphalus cf. styliiferinus 46
Mactra achatina 33
Mactra antiquata 33
Mactra cygnus 33
Mactra grandis 33
Mactra lilacea 33
Mactra luzonica 33
Mactra pura 33
Mactra violacea 33
Mactrella striatula 33
Mactrinula plicataria 33
Mactrinula reevesii 33

Mollusca (continued)

- Mactrotoma angulifera* 33
Maculotriton serriale 48
Maelamaodiscus somsakpanhai 19
Magallana belcheri 31
Magallana bilineata 31
Malletia conspicua 31
Malleus albus 31
Malleus malleus 31
Malleus regula 31
Mammilla fibrosa 43
Mammilla mammata 43
Mammilla melanostomoides 43
Mammilla simiae 43
Mancinella alouina 48
Mancinella armigera 48
Mancinella echinata 48
Mancinella echinulata 48
Maoricardium setosum 27
Marcia cordata 34
Marcia japonica 34
Marcia opima 34
Mareleptopoma cf. iredalei 39
Marmorofusus nicobaricus 47
Martadoris amakusana 24
Mastonia cf. clavata 40
Mastonia cingulifera 40
Mastonia lamberti 40
Mastonia peanites 40
Mastonia rubra 40
Mastonia vulpina 40
Mastoniaeformis jousseumei 40
Mastoniaeformis lifuana 40
Mauritia arabica 15
Mauritia depressa 15
Mauritia eglantina 15
Mauritia mauritiana 15
Mauritia scurra 15
Mauroceras kajiyamai 42
Megaustenia cochinchinensis 62
Megaustenia praecellens 53
Megaustenia praestans 53
Megaustenia siamensis 53
Meghimatium pictum 65
Meiocardia cumingi 33
Meiocardia moltkiana 33
Meiocardia samarangiae 33
Meiocardia vulgaris 33
Mekongia bocourti 60
Mekongia lamarcki 60
Mekongia pongensis 37
Mekongia rattei 60
Mekongia siamensis 37
Mekongia sphaericula 37
Mekongia swainsoniana 37
Melampus fasciatus 41
Melampus flavus 41
Melampus zonatus 41
Melanella bovicornu 46
Melanella cf. acicula 43
Melanoides jugicostis 52
Melanoides tuberculata 52
Melibe engeli 24
Melibe viridis 24
Melicerona felina 15
Melo melo 11
Menathais intermedia 48
Menathais tuberosa 48
Meretrix lamarckii 34
Meretrix lusoria 14
Meretrix meretrix 14
Merica elegans 46
Merica oblonga 46
Meropesta nicobarica 33
Metalycaeus anasx 59
Metalycaeus aries 59
Metalycaeus bicarinatus 59
Metasepia tullbergi 25
Mexichromis lemniscata 22
Mexichromis multituberculata 22
Mexichromis pusilla 22
Mexichromis similaris 22
Mexichromis trilineata 22
Miamira sinuata 22
Microcystis palmicola 65
Microcystis townsendiana 65
Microdaphne cf. morrisoni 50
Microdaphne trichodes 50
Micromelo undatus 20
Microparmarion malayana 62
Microparmarion strubelli 62
Mieniplotia scabra 39
Milda ventricosa 52
Mimachlamys albolineata 13
Mimachlamys sanguinea 13
Minnivola pyxidata 13
Mirabilistrombus listeri 45
Miratacar wendti 26
Mitra mitra 48
Mitra turgida 48
Mitrella scripta 47
Mitromorpha alba 48
Modellnaia siamensis 8
Modiolatus flavidus 30
Modiolatus hanleyi 30
Modiolus auriculatus 30
Modiolus moduloides 30
Modiolus philippinarum 30
Modiolus tumescens 30
Moerchiella cf. artensis 44
Mokumea cf. albovittata 47
Monetaria annulus 15
Monetaria caputserpentis 15
Monetaria moneta 15
Monilea belcheri 53
Monilea callifera 53
Monodonta canalifera 53
Monodonta labio 53
Monodontina chaperi 57
Monodontina tenerrimus 57
Monodontina vondembuschiana 57
Monophorus atratus 40
Monoplex nicobaricus 43
Monoplex pilearis 43
Montfortista panhi 42
Morrisonietta acicula 62
Morrisonietta bandonensis 62
Morrisonietta gracilis 62
Morrisonietta krungtepensis 62
Morrisonietta siamensis 62
Morrisonietta spiralis 62
Morula nodicostata 49
Morula spinosa 49
Morum ninomiyai 47
Muangnua arborea 20
Muangnua limax 20
Mulinarca aceraea 27
Murex aduncospinosus 19
Murex altispira 19
Murex carbonnieri 49
Murex djarianensis poppei 19
Murex occa 49

Mollusca (continued)

- Murex suttipraneae* 19
Murex tenuirostrum 19
Murex trapa 49
Murex tribulus 49
Murichorda fiscellum 49
Muricodrupa anaxares 49
Musculista mirandus 31
Mysia undata 34
Myurella conspersa 51
- N**
- Naggsia laomontana* 66
Namkongnaia inkhavilayi 32
Nanaphora tricolor 40
Nanaphora triticea 40
Nanostrea pinnicola 31
Naria erosa 15
Naria gangranosa 15
Naria lamarckii 15
Naria miliaris 15
Naria ocellata 15
Nassa francolina 49
Nassaria acuminata 49
Nassaria pusilla 49
Nassaria sinensis 49
Nassarius acuminatus 49
Nassarius albescens 49
Nassarius arcularia 49
Nassarius caelatus 49
Nassarius comptus 49
Nassarius concinnus 49
Nassarius conoidalis 49
Nassarius coronatus 49
Nassarius crebricostatus 49
Nassarius crematus 49
Nassarius dorsatus 49
Nassarius foveolatus 49
Nassarius globosus 49
Nassarius graphiterus 49
Nassarius hirtus 49
Nassarius horridus 49
Nassarius jacksonianus 49
Nassarius livescens 49
Nassarius macrocephalus 50
Nassarius niger 50
Nassarius nodifer 50
Nassarius olivaceus 50
Nassarius optimus 50
- Nassarius protrusidens* 50
Nassarius pseudoconcinnus 50
Nassarius psila 50
Nassarius pullus 50
Nassarius splendidulus 50
Nassarius venustus 50
Natica arachnoidea 43
Natica stellata 43
Natica unifasciata 43
Naticarius onca 43
Nautilus pompilius 8
Nembrotha purpureolineata 24
Neocancilla clathrus 48
Neodilatilabrum marginatum 45
Neodilatilabrum robustum 45
Neodilatilabrum sowerbyorum 19
Neodilatilabrum succinctum 45
Neohaustator fortilirata 38
Neoprososthenia hanseni 44
Neoprososthenia iijimai 44
Neoprososthenia levayi 61
Neoradina aff. prasongi 39
Neotrapezium sublaevigatum 34
Neotricula aperta 44
Neotricula burchi 44
Neripteron bensoni 40
Neripteron cornucopia 40
Neripteron siquijorensis 40
Neripteron violaceum 40
Nerita albicilla 40
Nerita balteata 40
Nerita chamaeleon 40
Nerita costata 40
Nerita histrio 40
Nerita insculpta 40
Nerita maura 40
Nerita maxima 40
Nerita nigrita 41
Nerita oryzarum 41
Nerita planospira 41
Nerita plicata 41
Nerita polita 41
Neritina pulligera 41
Neritodryas dubia 41
Neritopsis radula 41
Nesopupa malayana 13
- Neverita didyma* 44
Nipponacmea nigrans 51
Nitidotellina lischkei 28
Nodilittorina pyramidalis 43
Noetiella pectunculiformis 27
Notocochlis cernica 44
Notocochlis gualteriana 44
Notodoris minor 21
Nototodarus hawaiiensis 56
Nucleolaria nucleus 15
Nucula mitralis 31
Nudiscintilla glabra 29
- O**
- Obesula turricula* 40
Oblimopa multistriata 27
Octopoteuthis megaptera 56
Octopoteuthis rugosa 56
Octopoteuthis sicula 67
Octopus cf. niveus 55
Octopus cyanea 55
Octopus globosus 67
Octopus kaurna 55
Octopus parvus 67
Octopus vulgaris 55
Odhneripisidium annandalei 32
Odhneripisidium prasongi 32
Odhneripisidium sumatranum 32
Odostomia cf. sperabilis 52
Oliva amethystina 50
Oliva annulata 50
Oliva buelowi 50
Oliva caerulea 50
Oliva dubia 50
Oliva elegans 50
Oliva hirasei 50
Oliva miniacea 19, 50
Oliva mustelina 50
Oliva oliva 50
Oliva pacifica 50
Oliva sericea 50
Oliva vidua 50
Onithochiton lyellii 66
Onychoteuthis banksii 67
Onykia carriboea 67
Onykia loennbergi 56
Oophana bulbulus 66
Oophana depressa 13

Mollusca (continued)

- Oophana elisa* 66
Oophana expansilabris 8
Oophana laevis 66
Oophana obtusus 66
Oophana siamensis 55
Oophana subbulbulus 55
Oophana subglobosus 13
Oophana thamnophila 66
Oospira bulbus 64
Oospira gouldiana 64
Oospira insignis 64
Oospira penangensis 64
Oospira philippiana 64
Oospira stoliczkana 64
Oospira vespa 64
Opeas filiforme 62
Opimaphora coralina 40
Opisthoporus bernardii 59
Opisthoporus bialatus 59
Opisthoporus penangensis 59
Opisthoporus setosus 59
Opisthoporus tener 59
Opisthostoma beeartee 10
Opisthostoma platyconcha 10
Opisthostoma somsakpanhai 10
Orientogalba viridis 41
Ornithoteuthis volatilis 56
Orthoyoldia lepidula 31
Oscilla perfelix 52
Oscilla voorwindei 52
Otopleura auriscati 52
Ovula ovum 10
Oxymeris dimidiata 51
Oxymeris maculata 51
- P**
Pachydrobia bavayi 44
Pachydrobia crooki 61
Pachydrobia munensis 44
Pachydrobia prasongii 61
Pachydrobia siamensis 44
Pachydrobia spinosa 44
Pachydrobia variabilis 44
Pachydrobia wykoffi 44
Pachydrobia zilchi 61
Pachydrobiella brevis 61
Palmadusta asellus 15
Palmadusta clandestina 15
Palmadusta contaminata 15
Palmadusta ziczac 15
Paludinellassiminea japonica 42
Paludomus petrosa 39
Paludomus siamensis 39
Pandalosia ephamilla 46
Pandalosia subulata 46
Panhartermis mouhoti 55
Panhartermis strangulatus 8
Paphia crassisulca 34
Paphia lirata 34
Paphia rotundata 34
Paphia semirugata 34
Paphies australis 33
Paradentalium hexagonum 67
Paradoris liturata 23
Paraparmarion elongatus 63
Parapholas quadrizonata 9
Paraprososthenia taylori 61
Paraseila ampulla 38
Parashiela invisibilis 44
Paratapetes textilis 34
Paratapetes undulatus 14
Paratectonatica tigrina 44
Pardalinops testudinarius 47
Parmarion martensi 63
Parmarion siamensis 63
Paropeas swettenhami 62
Paropeas tchehelense 62
Paropeas turricula 62
Paropeas walkeri 62
Parvioris fulvescens 46
Patelloida pygmaea 51
Patelloida saccharina 51
Patelloida striata 51
Peasiella roepstorffiana 43
Pecten fumatus 13
Pedum spondyloideum 13
Pegophysema philippiana 30
Pelecypora ceylonica 34
Pellamora reflecta 43
Periglypta puerpera 34
Periglypta reticulata 34
Perisserosa guttata 15
Peristernia neglecta 47
Perna viridis 31
Perrottetia aquilonaris 8
Perrottetia dermapyrrhosa 8
Perrottetia phuphamanensis 8
Petalocochus renisectus 46
Petricola aequistriata 34
Petricola lapicida 34
Petricola monstrosa 35
Pettancylus baconi 41
Pettancylus javanus 60
Pettancylus siamensis 60
Pettancylus verruca 41
Phaedusa burmanica 64
Phaedusa filicostata 64
Phaedusa kelantanese 64
Phaedusa pahangensis 64
Phalium areola 42
Phalium glaucum 42
Phalium muangmani 14
Pharella waltoni 57
Phenacovolva brunneiterma 10
Phenacovolva rosea 10
Philinopsis speciosa 21
Pholas orientalis 9
Phos roseatus 50
Phos sculptilis 50
Phosinella dunkerina 44
Phuphania carinata 54
Phuphania costata 54
Phuphania crossei 54
Phuphania globosa 54
Phyllidia alyta 23
Phyllidia coelestis 23
Phyllidia elegans 23
Phyllidia exquisita 23
Phyllidia marindica 23
Phyllidia ocellata 23
Phyllidia picta 23
Phyllidia polkadotsa 23
Phyllidia varicosa 23
Phyllidiella backeljaui 23
Phyllidiella lizae 24
Phyllidiella nigra 24
Phyllidiella pustulosa 24
Phyllidiella rudmani 24
Phyllidiella striata 24
Phyllidiella zeylanica 24
Phyllidiopsis annae 24
Phyllidiopsis cardinalis 24

Mollusca (continued)

- Phyllidiopsis fissurata* 24
Phyllidiopsis gemmata 24
Phyllidiopsis krempfi 24
Phyllidiopsis loricata 24
Phyllidiopsis phiphensis 24
Phyllidiopsis pipeki 24
Phyllidiopsis shireenae 24
Phyllidiopsis xishaensis 24
Phyllodesmium magnum 23
Physunio modelli 32
Physunio pellucidus 14
Physunio superbus 32
Pila celebensis 14
Pila gracilis 14
Pila pesmei 14
Pila turbinis 8
Pila virescens 14
Pillucina pisidium 30
Pilsbryconcha acuta 57
Pilsbryconcha compressa 57
Pilsbryconcha exilis 32
Pilsbryconcha hoikaab 57
Pilsbryconcha kittitai 57
Pilsbryconcha mekongiana 57
Pilsbryconcha schomburgki 57
Pincerna lirata 59
Pincerna mouhoti 59
Pincerna thieroti 59
Pinctada chemnitzii 9
Pinctada fucata 9
Pinctada imbricata 9
Pinctada maculata 9
Pinctada margaritifera 9
Pinctada maxima 9
Pinctada nigra 9
Pinctada radiata 9
Pinna atropurpurea 13
Pinna bicolor 13
Pinna muricata 13
Pirenella alata 38
Pirenella cingulata 38
Pirenella incisa 38
Pitar citrinus 35
Pitar hebraeus 35
Pitar striatus 35
Placamén chloroticum 35
Placamén lamellatum 35
Placuna ehippium 31
Placuna lincolni 31
Placuna placenta 31
Plagiostropha quintuplex 47
Plakobranchnus ocellatus 25
Planaxis sulcatus 38
Planostrea pestigris 31
Platydorís annulata 23
Platydorís dierythros 23
Platydorís ellioti 23
Platydorís pulchra 23
Platydorís scabra 23
Platyrrhaphé chrysalis 59
Platyrrhaphé leucacme 59
Platyrrhaphé lowi 59
Plectopylis achatina 65
Plectopylis anguina 65
Plectopylis cyclaspsis 65
Plectopylis repercuta 65
Plectostoma annandalei 10
Plectostoma klongsangense 10
Plectostoma panhai 10
Plectotropis hupensis 63
Plectotropis repanda 64
Plectotropis trichotropis 63
Plesiostrochnus souverbianus 39
Pleurobranchus forskalii 24
Pleurobranchus grandis 24
Pleuroploca trapezium 47
Pleuropoma nicobarica 60
Plicatula australis 31
Plicatula muricata 31
Plicatula plicata 31
Plicatula regularis 31
Plicaxis mirabilis 62
Plicaxis perakensis 62
Polinices flemingianus 44
Polinices mammilla 44
Polinices peselephanti 44
Polinices powisianus 44
Polinices putealis 44
Polititapes aureus 35
Pollia bednalli 50
Pollia fumosa 50
Pollia undosa 50
Pollicaria mouhoti 37
Pollicaria myersii 60
Polypylis calathus 60
Polypylis hemisphaerula 41
Pomacea canaliculata 35
Pomacea maculata 35
Pristipaglia radians 28
Propeamussium caducum 31
Propeamussium investigatoris 31
Proterato pura 43
Pseudodaphnella barnardi 51
Pseudodon cambodjensis 57
Pseudodon inoscularis 32
Pseudodon mekongi 57
Pseudodon vondembuschianus 57
Pseudogaleomma japonica 29
Pseudoliotia asteriscus 46
Pseudoliotia granulosa 45
Pseudomerelina mahimensis 61
Pseudonebularia cucumerina 48
Pseudonebularia proscissa 48
Pseudonoba delicata 43
Pseudoplecta bijuga 20
Pseudopomatias caligosus 60
Pseudopomatias doiangkhangensis 60
Pseudopomatias pallgergyi 60
Pseudoquantula lenticularis 11
Pseudostomatella decolorata 53
Pteraeolidia ianthina 23
Pteria avicular 9
Pteria heteroptera 9
Pteria maura 9
Pteria peasei 9
Pteria penguin 9
Pterocyclos cetra 59
Pterocyclos diluvium 36
Pterygia sinensis 48
Pterygioteuthis giardi 56
Pterynotus alatus 49
Pterynotus tripterus 49
Ptychobela suturalis 19
Ptychopoma fischerianum 36
Ptychopoma perrieri 36
Punctateon variegatus 41
Punctoterebra plumbea 51
Punctoterebra teramachii 51
Punctoterebra textilis 51
Pupa affinis 41
Pupa nitidula 41

Mollusca (continued)

- Pupa solidula* 41
Pupa sulcata 41
Pupina artata 37
Pupina aureola 37
Pupina bensoni 14
Pupina dorri isanensis 37
Pupina latisulci 14
Pupina limitanea 60
Pupina lowi 37
Pupina mansuyi 37
Pupina pallens 14
Pupina paviei 60
Pupina porcellana 60
Pupina stoliczkai 10
Pupina tchehelensis 14
Pupisoma orcella 13
Purpura persica 49
Purpuradusta fimbriata 16
Purpuradusta gracilis 16
Pustularia cicercula 16
Pustularia globulus 16
Pyramidella dolabrata 52
Pyramidelloides mirandus 43
Pyroteuthis margaritifera 56
Pythia reeveana 41
- Q**
Quantonatica alapapilionis 44
Quantula doma 54
Quantula franzhuberi 54
Quantula godwinausteni 11
Quantula inflata 54
Quantula striata 65
Quantula weinkauffiana 54
Quidnipagus palatam 28
- R**
Racesina luteola 41
Radiatula chaudhurii 57
Radix auricularia 41
Ranularia caudata 43
Ranularia tripus 43
Rapana rapiformis 49
Redicirce sulcata 35
Rehderiella parva 43
Rehderiella siamensis 61
Reishia bitubercularis 49
Reishia bronni 49
Reishia luteostoma 49
- Rengea caduca* 35
Reticulidia suzanneae 24
Reticutriton pfeifferianus 43
Rhaphaulus ascendens 14
Rhaphaulus chrysalis 14
Rhaphaulus lorraini 14
Rhaphaulus perakensis 14
Rhaphaulus tonkinensis 14
Rhinoclavis aspera 38
Rhinoclavis sinensis 38
Rhinoclavis sordidula 38
Rhinoclavis vertagus 38
Rhiostoma asiphon 36
Rhiostoma breviocollar 36
Rhiostoma cambodjense 36
Rhiostoma cheliopegma 36
Rhiostoma dalyi 36
Rhiostoma ebenozostera 36
Rhiostoma furfurosum 36
Rhiostoma gnomus 36
Rhiostoma hainesi 36
Rhiostoma housei 36
Rhiostoma jalorensis 36
Rhiostoma khoratense 36
Rhiostoma lannaense 36
Rhiostoma nakwangense 36
Rhiostoma panhai 36
Rhiostoma phunangense 37
Rhiostoma platymorpha 37
Rhiostoma rhothonotaphrosa 37
Rhiostoma samuiense 37
Rhiostoma simplicilabre 37
Rhiostoma tigrina 14
Rhyssoplax pulcherrima 66
Ribriarca polycymoides 27
Rimellopsis powisii 10
Rishetia kentungensis 62
Rissoa rosea 44
Rissoina ambigua 45
Rissoina cf. costulata 45
Rissoina cf. vangoethemorum 45
Rissoina costata 45
Rissoina tomatilis 45
Rivomarginella morrisoni 61
Roboastra gracilis 24
Rochia maxima 52
Rochia nilotica 52
- Ronsoniella punctata bridgesi* 16
Rostanga orientalis 23
- S**
Sabia conica 43
Saccella bellula 31
Saccostrea spathulata 31, 57
Saccostrea cucullata 31, 57
Saccostrea echinata 31
Saccostrea scyphophilla 31
Sakiella honesta 53
Sakiella merguensis 53
Samla bicolor 24
Sandalops melancholicus 67
Sarika benoitii 63
Sarika birmana 63
Sarika caligina 53
Sarika consepta 53
Sarika costabilis 19
Sarika dohrniana 53
Sarika dugasti 53
Sarika gratesi 19
Sarika hainesi 53
Sarika heptagyra 53
Sarika inferospira 19
Sarika kawtaoensis 53
Sarika lactospira 54
Sarika limbata 54
Sarika megalogyne 19
Sarika melanospira 54
Sarika obesior 54
Sarika octogyra 63
Sarika pellosa 19
Sarika pumicata 63
Sarika resplendens 54
Sarika rex 63
Sarika siamensis 54
Sarika solemi 54
Sarika subcornea 63
Sarika subheptagyra 20
Sarika theodori 63
Scabiellus songkramensis 32
Scabies crispata 32
Scabies humilis 32
Scabies mandarinus 32
Scabies nucleus 57
Scabies phaselus 32
Scabies pilata 33

Mollusca (continued)

- Scabies scobinatus* 33
Scabricola desetangii 48
Scabrina laotica 37
Scaliola arenosa 39
Scaliola cf. bella 39
Scaliola glareosa 39
Scalptia crenifera 46
Scalptia textilis 46
Scaphula pinna 26
Scintilla cuvieri 29
Scintilla dubia 29
Scintilla imperatoris 29
Scintilla longitentaculata 29
Scintilla macrodactylus 29
Scintilla minor 29
Scintilla mortoni 29
Scintilla nitidella 29
Scintilla papillosa 29
Scintilla philippinensis 29
Scintilla sannio 29
Scintilla siamensis 29
Scintilla unicornia 29
Scintilla verrucosa 29
Scintilla violescens 29
Scintillula ovulina 29
Scissulina dispar 28
Scutarcopagia pulcherrima 28
Scutarcopagia scobinata 29
Scutarcopagia verrucosa 29
Scutellastra flexuosa 51
Scutus sinensis 42
Scutus unguis 42
Seila japonica 38
Seila morishimai 39
Semele carnicolor 28
Semele cordiformis 28
Semele zebuensis 28
Semicassis bisulcata 42
Semicassis diuturna 14
Semiricinula fusca 49
Semiricinula muricina 49
Semperula birmanica 66
Semperula thailandensis 55
Sepia aculeata 56
Sepia arabica 56
Sepia brevimana 56
Sepia esculenta 67
Sepia kobiensis 56
Sepia latimanus 67
Sepia lycidas 56
Sepia pharaonis 56
Sepia prashadi 56
Sepia recurvirostra 56
Sepia stellifera 67
Sepiadarium kochii 56
Sepiella inermis 56
Sepiotheuthis lessoniana 55
Septa hepatica 43
Septaria lineata 41
Septaria tessellaria 41
Septifer bilocularis 31
Septifer excisus 31
Sermyla riqueti 39
Serratina capsoides 29
Serratovola angusticostata 13
Serratovola pallula 13
Serratovola rubicunda 14
Sesara capessens 63
Sesara infrendens 63
Sesara megalodon 63
Sesara parva 11
Sesara pylaica 63
Sesara triodon 20
Sheldonella lateralis 27
Siamochlamys panhai 20
Siamoconus boreas 54
Siamoconus coleus 20
Siamoconus destitutus 20
Siamoconus geotrochoides 20
Siliqua inflexa 25
Siliqua japonica 25
Siliqua radiata 25
Simulamerelina wanawana 44
Sinanodonta woodiana 57
Sinoennea loeiensis 11
Sinoennea malaccana 65
Sinoennea panhai 11
Sinoennea perakensis 65
Sinoennea prima 11
Sinoennea ranongensis 11
Sinoennea stunensis 11
Sinoennea sutchariti 11
Sinomytilus harmandi 57
Sinomytilus morrisoni 57
Sinonovacula constricta 25
Sinotaia arturrolli 37
Sinotaia mandahlbarthi 37
Sinum concavum 44
Sinum maculatum 44
Sinum neritoideum 44
Siphonaria atra 52
Siphonaria japonica 52
Siphonaria javanica 52
Siphonaria kurracheensis 52
Siphonaria laciniosa 52
Siphonaria normalis 52
Siphonaria sirius 52
Siphonaria subatra 52
Sitala arx 65
Sitala attegaia 65
Sitala carinifera 65
Sitala confinis 65
Sitala infula 65
Sitala insularis 65
Sitala liricincta 65
Sitala permolle 65
Sitala sublineolata 65
Sitala trochulus 65
Sivella castra 68
Solecurtus australis 28
Solecurtus consimilis 28
Solecurtus exaratus 28
Solecurtus philippinarum 28
Solecurtus sulcatus 28
Solen ceylonensis 9
Solen corneus 67
Solen delesserti 9
Solen grandis 9
Solen regularis 67
Solen strictus 9
Solen thailandicus 9
Solen vagina 9
Solenaiia emarginata 14
Songkhlanaiia moreleti 57
Songkhlanaiia songkhramensis 57
Songkhlanaiia tamodienica 57
Sophina calias 65
Sophina conjungens 65
Sophina forabilis 65
Spengleria mytiloides 29
Spenglerichaena apertissima 29

Mollusca (continued)

- Spinidrupa infans* 49
Spinospella deshayesiana 35
Spiraculum avatum 59
Spiraculum lamphunensis 37
Spirula spirula 56
Spondylus anacanthus 31
Spondylus butleri 31
Spondylus nicobaricus 31
Spondylus occidens 31
Spondylus sinensis 32
Spondylus squamosus 32
Spondylus varius 32
Spondylus versicolor 32
Spondylus victoriae 32
Standella ovalina 33
Standella pellucida 33
Staphylaea staphylaea 16
Stellaria solaris 16
Stenomelania aspiran 39
Stenomelania crenulata 39
Stenomelania denisoniensis 52
Stenomelania punctata 39
Stenomelania troulosa 39
Stenothyra acuta 45
Stenothyra annandalei 61
Stenothyra basisculpta 45
Stenothyra cambodiensis 45
Stenothyra confinis 45
Stenothyra crooki 45
Stenothyra cyrtochila 45
Stenothyra fasciata 45
Stenothyra glabrata 45
Stenothyra hardouini 45
Stenothyra hybocystoides 45
Stenothyra jiraponi 45
Stenothyra koratensis 45
Stenothyra krungtepenensis 45
Stenothyra labiata 45
Stenothyra maculata 61
Stenothyra mandahlbarthi 45
Stenothyra mcmulleni 61
Stenothyra microsculpta 61
Stenothyra monilifera 45
Stenothyra moussoni 61
Stenothyra nana 61
Stenothyra ovalis 45
Stenothyra polita 45
Stenothyra prasongi 61
Stenothyra roseni 61
Stenothyra schlickumi 61
Stenothyra schuetti 45
Stenothyra spinosa 61
Stenothyra spiralis 61
Stenothyra wykoffi 61
Stereophaedusa bernardii 65
Sthenoteuthis oualaniensis 56
Stigmatoteuthis hoylei 56
Stomacosmethis altispirus 10
Stomacosmethis christae 10
Stomacosmethis jagori 10
Stomacosmethis kapayanensis 59
Stomacosmethis kelantanensis 59
Stomacosmethis matchacheepiorum 8
Stomacosmethis perakensis 10
Stomacosmethis roebeleni 10
Stomacosmethis somnueki 10
Stomatella auricula 53
Stomatella impertusa 53
Stosicia annulata 46
Striarca symmetrica 27
Strigatella aurantia 48
Strigatella colombelliformis 48
Strigatella litterata 48
Strigatella pauperula 48
Strigatella retusa 48
Strigatella scutulata 48
Stylocheilus longicauda 20
Stylocheilus striatus 20
Subulina octona 62
Subulophora rutilans 40
Succinea cochinchinensis 66
Succinea semiserica 66
Succinea tenella 66
Sulcorissoina cf. imbricata 45
Sulcospira housei 39
Sundadontina brandti 57
Sundadontina cumingii 57
Sundadontina harmandi 33
Sundadontina plugpomenica 57
Sundadontina ponderosa 57
Sundadontina taskaevi 57
Sundadontina tumida 57
Sunetta concinna 35
Sunetta effossa 35
Sunetta meroe 35
Supplanaxis niger 38
Sylvanus lilium 29
Synaptocochlea pulchella 53
- ## T
- Talostolida teres* 16
Talparia talpa 16
Tambja affinis 24
Tambja morosa 24
Tambja victoriae 24
Tanea lineata 44
Tanea undulata 44
Taningia danae 56
Tanychlamys aspidēs 62
Tanychlamys aurantia 19
Tanychlamys bartoni 62
Tanychlamys brunnea 19
Tanychlamys caverna 19
Tanychlamys coleus 19
Tanychlamys euterpe 62
Tanychlamys hatchongi 62
Tanychlamys jousoufi 62
Tanychlamys kelantanensis 62
Tanychlamys lemma 19
Tanychlamys malaccana 62
Tanychlamys mitiuscula 62
Tanychlamys molecula 62
Tanychlamys petasus 62
Tanychlamys sinulabris 62
Tanychlamys stephoides 62
Tanychlamys tanymentula 19
Tapes belcheri 35
Tapes conspersus 35
Tapes literatus 35
Taphrenalla alba 54
Taphrenalla asamurai 20
Taphrenalla conformis 20
Taphrenalla corona 20
Taphrenalla dalli 54
Taphrenalla diadema 54
Taphrenalla incilis 20
Taphrenalla macrosulcata 20
Taphrenalla parversa 20
Taphrenalla pygmaea 20
Taphrenalla zemia 20
Taphrospira convallata 63
Tarebia granifera 39

Mollusca (continued)

- Tayuva lilacina* 23
Tectus pyramis 52
Tegillarca granosa 26
Tegillarca nodifera 26
Tegillarca rhombea 26
Telescopium telescopium 38
Tellina vernalis 29
Tellinella cruciata 29
Tellinella virgata 29
Tellinides striatus 29
Tellinimactra edentula 29
Telodiactria quadridentata 52
Tenagodus cumingii 38
Tenagodus ponderosus 38
Tenagodus senegalensis 38
Tenagodus trochlearis 38
Tenagodus weldii 38
Tenellia lugubris 24
Tenellia melanobranchia 24
Tenellia minor 24
Tenellia ornata 24
Tenellia sibogae 24
Tenellia yamasui 24
Tenguella granulata 49
Teraia crenulata 65
Teraia thailandica 65
Terebellum terebellum 45
Terebra babylonia 51
Terebra commaculata 51
Terebra helichrysum 51
Terebra triseriata 51
Terebralia palustris 38
Terestrombus terebellatus 45
Tetrarca boucardi 26
Thaiconcha callifera 57
Thaiconcha munelliptica 58
Thaiconcha thaiensis 58
Thala exilis 47
Thaumoctopus mimicus 25
Thecacera pennigera 24
Thiara aspera 60
Thorunna africana 22
Thorunna horologia 22
Thuridilla gracilis 25
Thuridilla virgata 25
Thyca crystallina 46
Thylacodes medusae 46
Thylacodes variabilis 46
Thysanoteuthis rhombus 56
Tibia fusus 11
Timoclea costellifera 35
Timoclea imbricata 35
Timoclea marica 35
Todaropsis eblanae 56
Tomoberthella martensi 25
Tonna canaliculata 45
Tonna dolium 46
Tonna galea 46
Tonna lischkeana 46
Tonna sulcosa 46
Tortaxis erectus 62
Tortulosa sectilabris 60
Tortulosa sumatranus 60
Tortulosa tortuosa 37
Trachia hardouini 64
Trachia wrayi 64
Transkeia globosa 34
Trapania miltabranca 23
Trapezium bicarinatum 34
Trapezoideus foliaceus 58
Trapezoideus subviridis 33
Trapezoideus thachiadensis 58
Tremoctopus gracilis 25
Trichochloritis breviseta 64
Trichochloritis fouresi 64
Trichochloritis insularis 64
Trichochloritis norodomiana 64
Trichochloritis penangensis 64
Tricula bollingi 44
Tridacna crocea 8
Tridacna maxima 8
Tridacna squamosa 8
Triphora taeniolata 40
Trisidos semitorta 26
Trisidos tortuosa 26
Tritoniopsis elegans 24
Trivellona paucicostata 16
Trivirostra oryza 46
Trochomorpha benigna 66
Trochomorpha ceryx 66
Trochomorpha grubaueri 66
Trochomorpha kelantanensis 66
Trochomorpha paviei 66
Trochomorpha timorensis 66
Trochorbis trochoideus 60
Trochotaia trochoides 37
Trochus histrio 53
Trochus maculatus 53
Trochus nigropunctatus 53
Trochus radiatus 53
Trochus rota 53
Truncatella guerinii 46
Truncatella pfeifferi 46
Tubulophilinopsis lineolata 21
Tubulophilinopsis pilsbryi 21
Tucetona auriflua 27
Tucetona hanzawai 27
Tucetona hoylei 27
Tucetona montrouzieri 27
Tucetona odhneri 27
Tucetona pectunculus 27
Tucetona planata 27
Tucetona tegulicia 27
Turbo argyrostomus 53
Turbo bruneus 53
Turbo chrysostomus 53
Turbo marmoratus 8
Turbo petholatus 53
Turbo stenogyryus 53
Turbo tursicus 53
Turneroconcha magnifica 35
Turricula javana 47
Turricula nelliae 47
Turricula tornata 47
Turris crispa 51
Turritella cingulifera 38
Turritella duplicata 38
Turritella fastigiata 38
Turritella jompatamakanthini 14
Turritella terebra 38
Tutufa bubo 10
Tutufa rubeta 10
Tylothais aculeata 49
Tylothais virgata 49
Tylotoechus arula 60
Tylotoechus bilabiatus 37
Tylotoechus crosseanus 60
Tylotoechus excisus 60
Tylotoechus godwinausteni 14
Tylotoechus mouhoti 37
Tylotoechus peguensis 37

Mollusca (continued)

Tylotoechus siamensis 37
Tyrannodoris luteolineata 24

U

Umbonium vestiarius 13
Unedogemmula indica 51
Unedogemmula unedo 51
Unidentia angelvaldesi 24
Unionetta fabagina 58
Uroteuthis (Photololigo) chinensis 55
Uroteuthis (Photololigo) duvaucelii 55
Uroteuthis (Photololigo) edulis 55
Uroteuthis (Photololigo) sibogae 55
Uroteuthis (Photololigo) singhalensis 55

V

Valiguna crispera 25
Valiguna semicerina 55
Valiguna siamensis 55
Vampyroteuthis infernalis 67
Vanikoro cancellata 46
Vanikoro fenestrata 46
Vanikoro helicoidea 46
Vanikoro plicata 46
Varicospira cancellata 11
Varotoga anomala 29
Vasticardium angulatum 27
Vasticardium elongatum 27
Vasticardium flavum 27
Vasticardium kenyanum 27
Vasticardium luteomarginatum 27

Crustacean

A

Acanthomysis brucei 98
Acanthomysis longispina 98
Acanthomysis platycauda 98
Acanthomysis quadrispinosa 98
Acanthomysis thailandica 98
Acanthosquilla acanthocarpus 99
Acanthosquilla derijardi 99
Acanthosquilla multifasciata 99
Acanthosquilla phalangium 99
Acanthosquilla tigrina 99
Acetes erythraeus 72
Acetes indicus 72
Acetes japonicus 72
Acetes serrulatus 72
Acetes sibogae 72

Vasticardium pectiniforme 27
Vasticardium rubicundum 27
Vasticardium subrugosum 27
Vasum turbinellus 51
Venerupis aspera 35
Vepracula vepratrica 51
Vepricardium asiaticum 27
Vepricardium coronatum 28
Vepricardium rubrohamatum 28
Vepricardium sinense 28
Verconia norba 22
Verconia romeri 23
Verilarca interplicata 27
Verilarca mortenseni 27
Verilarca thielei 27
Vexillum acuminatum 47
Vexillum adamsi 47
Vexillum curviliratum 47
Vexillum discolorium 47
Vexillum festum 47
Vexillum japonicum 47
Vexillum obeliscus 47
Vexillum sanguisuga 47
Vexillum taeniatum 47
Vexillum woldemarii 47
Videna bicolor 66
Videna cantoriana 66
Vignadula mangle 30
Viriola cancellata 40

Acetes vulgaris 72
Achaeus brevirostris 87
Achaeus curvirostris 87
Achaeus lacertosus 87
Aciconula miranda 71
Acmaeopleura rotunda 93
Actaea calculosa 93
Actaea modesta 93
Actaea polyacantha 93
Actaea savignyi 94
Actaea speciosa 94
Actaeodes hirsutissimus 94
Actaeodes mutatus 94
Actaeodes semoni 94
Actaeodes tomentosus 94
Actumnus asper 89

Viriola cf. pagodus 40
Viriola intergranosa 40
Viriola tricincta 40
Viriolopsis fallax 40
Vitreledonella richardi 55
Vokesimurex dolichourus 49
Volachlamys singaporina 14
Volachlamys tranquebaria 14
Volegalea cochlidium 48
Volva volva 10
Volvarina angustata 48
Volvarina hirasei 48
Voorwindia paludinoides 44
Vulsella vulsella 31

W

Walvisteuthis virilis 67
Wattebledia baschi 60
Wattebledia crosseana 61
Wattebledia siamensis 42

X

Xenophora corrugata 46
Xenophora solarioides 46

Y

Yaukthwa paiensis 14

Z

Zafra hervieri 47
Zafra pumila 47
Zafra troglodytes 47
Zebina pupiniformis 46

Actumnus carinatus 89
Actumnus digitalis 89
Actumnus dorsipes 89
Actumnus elegans 89
Actumnus obesus 89
Actumnus setifer 89
Actumnus squamosus 89
Alachosquilla vicina 100
Alainopaguroides andamanensis 83
Albunea symnista 73
Alcockdromia fallax 86
Alcockpenaeopsis hungerfordii 81
Aliaporcellana pygmaea 84
Aliaporcellana suluensis 84
Alima orientalis 100
Alionectes pulchricristatus 91

Crustacean (continued)

- Alitropus typus* 79
Allokepon sinensis 80
Allorchestoides rosea 72
Alox rugosum 87
Alpheopsis chalciope 95
Alpheopsis equalis 95
Alpheus acutocarinatus 95
Alpheus acutofemoratus 95
Alpheus alcyone 95
Alpheus bellules 95
Alpheus bucephalus 95
Alpheus collumianus 95
Alpheus crockeri 95
Alpheus cyanoteles 95
Alpheus cythereus 95
Alpheus deuteropus 95
Alpheus dispar 95
Alpheus djiboutensis 95
Alpheus edwardsii 95
Alpheus ehlersi 95
Alpheus euphrosyne 95
Alpheus facetus 95
Alpheus funafutensis 95
Alpheus gracilipes 95
Alpheus hippothoe 95
Alpheus leviusculus 96
Alpheus lobidens 96
Alpheus lottini 78
Alpheus malabaricus 96
Alpheus malleodigitus 96
Alpheus microrhynchus 96
Alpheus microstylus 96
Alpheus obesomanus 96
Alpheus pacificus 96
Alpheus paracrinitus 96
Alpheus paralcyone 96
Alpheus parvirostris 96
Alpheus pomatoceros 96
Alpheus proseuchirus 96
Alpheus rapacida 96
Alpheus rapax 96
Alpheus serenei 96
Alpheus strenuus 96
Alpheus sudara 96
Alpheus supachai 96
Ampelisca brevicornis 70
Ampelisca cyclops 70
Ampelisca misakiensis 70
Ampelisca zamboangae 70
Ampelisciphotis tridens 71
Amphilochus justii 70
Amphisiphonostra naviformis 101
Ampithoe africana 70
Ampithoe rachanoi 70
Ampithoe ramondi 70
Amusiotheres obtusidentatus 90
Anchialina dentata 98
Anchialina grossa 98
Anchialina typica 98
Anchisquilla fasciata 100
Anchistus miersi 78
Ancylocaris brevicarpalis 78
Ancylomenes holthuisi 78
Ancylomenes magnificus 78
Ancylomenes tosaensis 78
Andamancalliax andamanica 85
Anisomysis bifurcata 98
Anisomysis phuketensis 98
Anisomysis similis 98
Anisomysis spinaintus 98
Anisomysis spinata 98
Anisomysis tattersallae 98
Annina fustis 79
Anuropodione dubius 80
Aporobopyrina lamellata 80
Aqaballianassa amplimaxilla 84
Aqaballianassa brevirostris 84
Aqaballianassa nieli 84
Arachnochium mirabile 78
Arcania erinacea 74
Arcania gracilis 87
Arcania heptacantha 74
Arcania novemspinosa 74
Arcania septemspinosa 74
Arcania undecimspinosa 74
Argathona macronema 80
Argathona rhinoceros 80
Arges canaliculatus 89
Ashtoret lunaris 75
Ashtoret miersii 88
Asteropina minuta 101
Asteropina thailandica 101
Asteropina verucosa 101
Asteropteron thailandicum 101
Asthenognathus hexagonum 93
Asymmetrione asymmetrica 80
Atergatis dentatus 94
Atergatis dilatatus 94
Atergatis floridus 77
Atergatis integerrimus 77
Atergatis ocyroe 77
Atergatis reticulatus 94
Atergatis roseus 77
Atergatopsis signata 94
Athanas dimorphus 96
Athanas naga 96
Athanas polymorphus 96
Atyopsis moluccensis 70
Atypopenaeus stenodactylus 81
Aulacolambrus hoplonotus 89
Aulacolambrus whitei 89
Austruca annulipes 75
Austruca bengali 75
Austruca perplexa 75
Austruca triangularis 88
Automate gardineri 96
- ## B
- Badistemon nanensis* 92
Baptozius vinosus 89
Baruna minuta 85
Baruna sordidulum 85
Baruna trigranulum 85
Batepenaeopsis tenella 81
Bathypilumnus sinensis 89
Beccumon alcockianum 92
Beccumon jarujini 92
Beccumon maesariang 92
Beccumon namlang 92
Belzebub hanseni 72
Bemlos delicatissima 70
Bemlos quadrimanus 70
Benthopanope indica 89
Biarctus sordidus 72
Birgus latro 82
Bopyrella megatelson 80
Bopyrella tanytelson 80
Bopyrina choprae 80
Bopyrinella albida 80
Bopyrissa liberorum 80
Branchinella thailandensis 70
Bresedium laevimanum 93

Crustacean (continued)

Bruniella breviata 101

Burmoniscus phuketensis 81

C

Caecognathia andamanensis 80

Caecopilumnus hirsutus 89

Calappa bicornis 85

Calappa bilineata 73

Calappa calappa 85

Calappa capellonis 85

Calappa clypeata 73

Calappa gallus 85

Calappa hepatica 73

Calappa lophos 85

Calappa philargius 73

Calappa pustulosa 85

Calappa undulata 85

Calcinus elegans 69

Calcinus gaimardii 82

Calcinus laevimanus 82

Calcinus latens 82

Calcinus pulcher 83

Callianassa anoploura 84

Callianassa chakratongae 84

Callianassa nigroculata 84

Callianassa propriopedis 84

Callianassa stenomastaxa 84

Callianassa tenuipes 84

Callianidea typa 84

Camatopsis rubida 85

Camposcia retusa 74

Camptandrium sexdentatum 85

Capilliporcellana wolffi 84

Carcinoplax haswelli 86

Carcinoplax indica 86

Carcinoplax longimanus 86

Carcinoplax purpurea 86

Carcinoplax sinica 86

Cardisoma carnifex 74

Caridina annandalei 95

Caridina gracilirostris 78

Caridina gracillima 78

Caridina johnsoni 78

Caridina kottelati 78

Caridina laevis 95

Caridina lanceifrons 78

Caridina macrophora 78

Caridina maeklongensis 78

Caridina multidentata 78

Caridina panhai 78

Caridina peninsularis 78

Caridina propinqua 78

Caridina rangoona 95

Caridina siamensis 95

Caridina sumatrensis 78

Caridina temasek 78

Caridina thai 78

Caridina tonkinensis 95

Caridina typus 78

Caridina weberi 78

Carinosquilla carinata 100

Carinosquilla multicarinata 100

Carinosquilla spinosa 100

Carinosquilla thailandensis 100

Carpilius convexus 85

Carpilius maculatus 85

Carupa tenuipes 91

Catapaqurus danida 83

Ceradocus adangensis 71

Ceradocus andamanensis 71

Cerapus chaomai 71

Cerapus rivulus 71

Cerapus tubularis 71

Cerapus yuyatalay 71

Ceratoplax ciliata 89

Ceratoplax fulgida 89

Ceratoplax hispida 89

Chaenostoma orientale 88

Charybdis affinis 75

Charybdis anisodon 75

Charybdis annulata 75

Charybdis beauforti 91

Charybdis bimaculata 91

Charybdis callianassa 91

Charybdis feriata 75

Charybdis granulata 91

Charybdis hellerii 75

Charybdis hongkongensis 91

Charybdis japonica 91

Charybdis lucifera 91

Charybdis merguensis 91

Charybdis miles 75

Charybdis natator 75

Charybdis ornata 91

Charybdis riversandersoni 91

Charybdis rorstrata 91

Charybdis truncata 75

Charybdis vadorum 75

Charybdis variegata 76

Chasmocarcinops gelasimoides 85

Cheiriphotis megacheles 71

Cheiriphotis trifurcata 71

Cheramoides brachytelson 84

Chemocaris placunae 96

Chlorodiella cytherea 94

Chlorodiella laevis 94

Chlorodiella nigra 77

Cilicaea granulata 81

Cirolana (Anopsilana) jonesi 79

Cirolana bruscai 79

Cirolana khamensis 79

Cirolana parawongat 79

Cirolana parva 79

Cirolana phuketensis 79

Cirolana pleonastica 79

Cirolana rachanoi 79

Cirolana songkhla 80

Cirolana willeyi 80

Cleistostoma lingulatum 85

Clibanarius antennatus 83

Clibanarius arethusa 83

Clibanarius clibanarius 83

Clibanarius cruentatus 83

Clibanarius danai 83

Clibanarius demani 83

Clibanarius infraspinus 83

Clibanarius longitarsus 83

Clibanarius merguensis 83

Clibanarius padavensis 83

Clibanarius ransoni 83

Clibanarius virescens 83

Clistocoeloma merguensis 77

Clistocoeloma suvaense 93

Clorida albolitura 100

Clorida bombayensis 100

Clorida decorata 100

Clorida gaillardia 100

Clorida latreillei 100

Clorida rotundicauda 100

Cloridina chlorida 100

Cloridina ichneumon 100

Cloridina malaccensis 100

Crustacean (continued)

- Cloridina microphthalma* 100
Cloridina pelamidae 100
Cloridina verrucosa 100
Cloridopsis bengalensis 100
Cloridopsis immaculata 100
Cloridopsis scorpio 100
Coenobita brevimanus 69
Coenobita rugosus 69
Coenobita violascens 69
Coleusia huiliana 74
Conchodytes biunguiculatus 97
Conchoecetes atlas 86
Conchoecetes intermedius 86
Conchoecetes pectenicola 86
Conilorpheus herdmani 80
Contusarma bocourti 93
Coronidopsis bicuspis 99
Coronidopsis sereni 99
Cosmonotus grayi 92
Coxalione inaequalis 80
Crenarctus bicuspidatus 72
Criocarcinus superciliosus 86
Cryptochirus coralliodytes 85
Cryptocnemus mortenseni 87
Cryptocnemus siamensis 87
Cryptodromia pileifera 73
Cryptopilumnuschangensis 89
Cryptopodia angulata 89
Cryptopodia collifer 89
Cryptopodia dorsalis 89
Cryptopodia fornicata 75
Cryptopodia laevimana 89
Cryptopodia pan 89
Cyclasterope bisetosa 101
Cyclasterope fascigera 101
Cycloachelous granulatus 91
Cycloachelous orbicularis 91
Cycloachelous orbitosinus 91
Cymadusa aungtonyae 70
Cymadusa chalongana 70
Cymadusa panwa 70
Cymadusa pilipes 70
Cymo andreossi 94
Cymo melanodactylus 77
Cymo quadrilobatus 94
Cymothoa elegans 80
Cymothoa eremita 80
Cypridina acuminata 101
Cypridina sinuosa 101
Cypridinodes asymmetrica 101
Cyrtomaia suhmii 89
D
Dairoides seafdeci 85
Daldorfia horrida 89
Dardanus aspersus 83
Dardanus callichela 83
Dardanus hessii 83
Dardanus lagopodes 83
Dardanus megistos 83
Dardanus pedunculatus 83
Dardanus setifer 83
Deltamysis songkhlaensis 98
Demania cultripes 94
Demania scaberrima 77
Demanietta huahin 76
Demanietta khirikhan 76
Demanietta lansak 76
Demanietta manii 92
Demanietta moror 76
Demanietta nakhonsi 76
Demanietta renongensis 76
Demanietta suanphung 76
Demanietta sunthorni 69
Demanietta tritrunensis 76
Dictyosquilla foveolata 100
Diogenes avarus 73
Diogenes costatus 83
Diogenes dubius 83
Diogenes goniochirus 83
Diogenes guttatus 83
Diogenes klaasi 83
Diogenes mixtus 83
Diogenes planimanus 83
Diogenes rectimanus 83
Diogenes serenei 83
Diogenes stenops 83
Diogenes tumidus 83
Dioptromysis perspicillata 98
Dioptromysis proxima 98
Diplophryxus jordani 80
Doclea alcocki 86
Doclea armata 73
Doclea ovis 73
Doclea rissoni 73
Doimon doichiangdao 69
Doimon doisutep 69
Doimon maehongsonense 92
Dorippe quadridens 73
Dorippoides facchino 73
Dorippoides nudipes 85
Dotilla intermedia 73
Dotilla myctiroides 73
Dotilla wichmanni 73
Dotillopsis brevitarsis 85
Doxomysis littoralis 98
Drachiella morum 85
Dromidiopsis indica 86
Dulichella pattaniensis 71
Dynamenella yomsii 81
E
Ebalia glans 87
Ebalia heterochalaza 87
Ebalia tuberculosa 87
Ebalia woodmasoni 87
Eduarctus martensii 72
Eduarctus pyrrhonotus 73
Elamena magnum 74
Elamena soonthronkitti 69
Elaphognathia korachaensis 80
Elaphognathia rangifer 80
Elasmopus puteus 71
Emerita emeritus 73
Enoplolambrus echinatus 75
Enoplolambrus pransor 75
Enosteoides ornatus 84
Eodemus hastatoides 76
Eodemus unidens 91
Eosamon boonyaratae 69
Eosamon hafniense 92
Eosamon phuphanense 92
Eosamon smithianum 76
Eosamon yotdomense 92
Epiactaea margaritifera 94
Epigrapsus politus 86
Epipenaeon oviforme 80
Episesarma mederi 77
Episesarma palawanense 93
Episesarma singaporense 77
Episesarma versicolor 77
Epixanthus corrosus 89
Epixanthus dentatus 75

Crustacean (continued)

- Epixanthus frontalis* 75
Eriopisella sechellensis 71
Eriphia ferox 73
Eriphia scabricula 86
Eriphia sebana 73
Erygosquilla woodmasoni 100
Erythropros minuta 98
Erythropros phuketensis 98
Esanpotamon namsom 92
Esantheiphusa chiangmai 69
Esantheiphusa denchaii 74
Esantheiphusa dugasti 74
Esantheiphusa fangensis 69
Esantheiphusa nani 74
Esantheiphusa nimoafi 74
Esantheiphusa phetchaburi 74
Etusis anaglyptus 94
Etusis electra 94
Etusis frontalis 77
Etusis laevimanus 77
Etusis utilis 77
Euclosiana scitula 87
Euclosiana unidentata 87
Eucrate alcocki 73
Eucrate crenata 73
Eucrate indica 73
Eucrate solaris 86
Eucrate sulcatifrons 86
Eucrate tripunctata 73
Euphilomedes nodosa 101
Eupilumnus actumnoides 89
Eurobowmaniella simulans 98
Eurycarcinus orientalis 89
Eusarsiella armata 101
Eusarsiella guttata 101
Eusarsiella longicornis 101
Eusarsiella longipenna 101
Eusarsiella maculata 101
Eusarsiella multispinosa 101
Eusarsiella nana 101
Eusarsiella parvispinosa 101
Eusarsiella spinulosa 101
Eusarsiella striata 101
Eusarsiella verae 101
Eutrichocheles modestus 84
Euxanthus exsculptus 94
Exalloniscus beroni 97
Exalloniscus thailandensis 97
Excirrolana orientalis 80
Exhippolysmata ensirostris 66
Exopalaemon styliferus 78
- F**
Fallosquilla fallax 100
Fasciarma fasciatum 77
Faughnia formosae 100
Fizesereneia heimi 85
Flabellamon ngankee 92
Flabellamon wanchaii 92
Floresorchestia amphawaensis 72
Floresorchestia boonyanusithii 72
Floresorchestia buraphana 72
Floresorchestia kongsemae 72
Floresorchestia pongrati 72
Floresorchestia samroi-yodensis 69
Floresorchestia trisetosa 72
Forestia depressa 94
- G**
Gaillardiiellus orientalis 94
Gaillardiiellus ruppellii 94
Galathea coralliophilus 83
Galene bispinosa 74
Ganjampenaeopsis uncta 81
Gastrosaccus dunckeri 98
Gecarcoidea humei 74
Gecarcoidea lalandii 74
Gelasimus hesperiae 75
Gelasimus tetragonon 88
Gelasimus vocans 75
Geograpsus crinipes 86
Geograpsus grayi 86
Geosesarma krathing 70
Geosesarma serenei 77
Geosesarma todaeng 70
Glabropilumnus dispar 89
Glabropilumnus edamensis 89
Glabropilumnus laevimanus 90
Glabropilumnus seminudus 90
Gnathia mortenseni 80
Gnathopausia zoea 98
Gnathophyllum americanum 78
Gomezia bicornis 85
Gonatonotus pentagonus 75
Gonioinfradens paucidentata 91
Goniosupradens acutifrons 76
Gonodactylaceus falcatus 99
Gonodactylaceus mutatus 99
Gonodactylaceus siamensis 99
Gonodactylaceus tematensis 99
Gonodactylellus affinis 99
Gonodactylellus annularis 99
Gonodactylellus snidvongsi 99
Gonodactylellus viridis 99
Gonodactylus chiragra 81
Gonodactylus platysoma 99
Gonodactylus smithii 99
Gopkittisak gallardoii 93
Grandidierella gilesi 70
Grandidierella gravipes 70
Grandidierella halophilus 70
Grandidierella phetraensis 71
Grapsus albolineatus 74
Grapsus tenuicrustatus 86
Guinothusia phimaiensis 74
- H**
Halimede ochtodes 74
Halimede tyche 86
Haplostylus bengalensis 98
Haplostylus indicus 98
Haplostylus pacificus 98
Haptosquilla glyptocercus 99
Haptosquilla pulchella 99
Haptosquilla tuberosa 99
Harpiliopsis beaupresii 97
Harpilius consobrinus 97
Harpiosquilla annandalei 100
Harpiosquilla harpax 81
Harpiosquilla japonica 100
Harpiosquilla melanoura 100
Harpiosquilla raphidea 81
Hemisiriella parva 98
Henicoplax nitida 86
Henicoplax pilimeles 86
Hepthopelta mortenseni 85
Heterocarpoides levicarina 97
Heteromysis thailandica 98
Heteronucia mesanensis 87
Heteropanope glabra 90
Heteropilumnus cristatus 90
Heteropilumnus setosus 90
Heteropilumnus trichophorus 90
Heteroplax transversa 86

Crustacean (continued)

- Heterothelphusa fatum* 69
Hexaloughlia chuenensis 87
Hexaloughlia orientalis 87
Hexapinus edwardsi 87
Hexapus sexpes 87
Hippa adactyla 73
Hippa celaeno 73
Hippa truncatifrons 73
Homola orientalis 87
Hyastenus aries 73
Hyastenus diacanthus 73
Hyastenus hilgendorfi 73
Hyastenus oryx 86
Hyastenus planasius 86
Hyastenus spinosus 86
Hymenocera picta 78
Hypererythrops semispinosa 98
Hypererythrops spinifera 98
Hypererythrops validisaeta 98
Hypocepon ovale 80
Hypocolpus granulatus 94
Hypocolpus rugosus 94
- I**
Ibacus brevipes 73
Ibacus ciliatus 82
Ibacus novemdentatus 73
Idunella janisae 70
Idunella longipalma 70
Idunella serra 70
Ilyograpsus paludicola 88
Ilyogynnis microcheirum 85
Ilyoplax delsmanni 85
Ilyoplax integra 85
Ilyoplax lingulatus 85
Ilyoplax obliquus 85
Ilyoplax orientalis 85
Ilyoplax punctatus 85
Incultus brockii 91
Incultus tuberculatus 76
Indischnopus herdmani 70
Indocalliope indica 70
Indochinamon ahkense 92
Indochinamon bhumibol 69
Indochinamon lipkei 92
Indochinamon mieni 92
Indochinamon prolatum 92
Indoniscus deharvengi 97
- Indopinnixa haematosticta* 90
Iomon nan 92
Iphiculus spongiosus 74
Ixa cylindrus 74
Ixa edwardsii 74
Ixa pulcherrima 87
Ixoides cornutus 87
Izanami curtispina 75
- J**
Jocullianassa matzi 84
Johora thailana 76
Jonas distincta 85
Jonas formosae 85
- K**
Kamaka appendiculata 71
Kamaka songkhaensis 71
Kanpotamon duangkhaei 76
Keijia lirata 100
Kepon orientalis 80
Konatopus storeyae 71
Kraussia nitida 94
Kraussia rugulosus 94
- L**
Labuanium politum 77
Laomedia healyi 97
Larnaudia beusekoma 76
Larnaudia chaiyaphumi 76
Larnaudia larnaudii 92
Latigammaropsis afra 71
Latigammaropsis atlantica 71
Latreillia valida 87
Latreillopsis tetraspinosa 87
Latreutes mucronatus 96
Lauridromia dehaani 86
Leander tenuicornis 97
Leandrites indicus 97
Leandrites stenopus 97
Lenisquilla lata 100
Lepidepcreum andamanensis 70
Lepidepcreum somchaii 70
Leptarma leptosoma 93
Leptarma limbense 93
Leptocarpus potamiscus 78
Leptocheirus dufresni 71
Leptodius affinis 77
Leptodius gracilis 94
Leptodius nudipes 94
- Leptodius sanguineus* 77
Leucosia anatum 87
Leucosia craniolaris 87
Leucosia haswelli 87
Leucothoe furina 81
Levisquilla incerta 100
Levisquilla inermis 100
Levisquilla jurichi 100
Levisquilla minor 100
Lewindromia unidentata 86
Liagore erythematica 85
Liagore rubromaculata 73
Libystes alphonssi 91
Libystes edwardsi 91
Libystes nitidus 91
Limnopilos naiyanetri 87
Linuparus somniosus 72
Linuparus trigonus 72
Liocarpilodes integerrimus 94
Liomera bella 94
Liomera cinctimana 94
Liomera erythra 94
Liomera guttata 94
Liomera laevis 77
Liomera margaritata 94
Liomera monticulosa 94
Liomera stimpsoni 94
Liomera venosa 78
Lipkecallianassa abyssa 84
Lissocarcinus arkati 91
Lissocarcinus boholensis 91
Lissocarcinus laevis 91
Lissocarcinus polytbioides 91
Lissoporcellana quadrilobata 84
Lissoporcellana spinuligera 84
Lithoselatum tantichodoki 77
Livoneca circularis 80
Livoneca vulgaris 80
Lophogaster intermedius 98
Lophoplax takakurai 90
Lophozozymus dodone 94
Lophozozymus pictor 78
Lucascinus coralicola 87
Lucifer hanseni 72
Lupocycloporus gracilimanus 76
Lupocycloporus innominatus 91
Lupocycloporus minutus 91

Crustacean (continued)

- Lupocyclus rotundatus* 76
Lycomysis spinicauda 98
Lyphira heterograna 74
Lypocyclus philippinensis 91
Lysiosquilla tredecimdentata 99
Lysiosquillina maculata 99
Lysiosquilloides siamensis 99
Lysmata amboinensis 70
Lysmata debelius 78
Lysmata vittata 78, 96
Lysmatella prima 78
- M**
- Macrobrachium amplimanus* 78
Macrobrachium assamense 78
Macrobrachium chainatense 70
Macrobrachium dienbienphuense 78
Macrobrachium dolatum 97
Macrobrachium equidens 78
Macrobrachium esculentum 97
Macrobrachium forcipatum 78
Macrobrachium hainanense 97
Macrobrachium hendersoni 79
Macrobrachium hirsutimanus 79
Macrobrachium hungi 79
Macrobrachium idae 79
Macrobrachium lanchesteri 79
Macrobrachium lar 79
Macrobrachium latidactylus 79
Macrobrachium malayanum 79
Macrobrachium mieni 79
Macrobrachium naiyanetri 79
Macrobrachium neglectum 79
Macrobrachium niphanae 79
Macrobrachium nipponense 97
Macrobrachium palmopilosum 79
Macrobrachium panhai 79
Macrobrachium pilimanus 79
Macrobrachium prachuapense 97
Macrobrachium puberimanus 79
Macrobrachium rosenbergii 79
Macrobrachium rostrolevatus 79
Macrobrachium saengphani 97
Macrobrachium sintangense 79
Macrobrachium sirindhorn 79
Macrobrachium spelaeus 69
Macrobrachium sundaicum 79
Macrobrachium suphanense 79
- Macrobrachium thai* 79
Macrobrachium tratense 79
Macrobrachium villosimanus 79
Macrobrachium yui 79
- Macromedaeus crassimanus* 94
Macrophthalmus brevis 88
Macrophthalmus ceratophorus 88
Macrophthalmus convexus 88
Macrophthalmus crassipes 88
Macrophthalmus definitus 88
Macrophthalmus dentatus 88
Macrophthalmus erato 88
Macrophthalmus laevimanus 88
Macrophthalmus latreillei 88
Macrophthalmus milloti 88
Macrophthalmus pacificus 88
Macrophthalmus parvimanus 88
Macrophthalmus quadratus 88
Macrophthalmus serenei 88
Macrophthalmus sulcatus 88
Macrophthalmus teschi 88
Macrophthalmus tomentosus 88
Macrophthalmus transversus 88
Macrophthalmus verreauxi 88
Macrophthalmus vietnamensis 88
- Maeropsis paphavasita* 71
Maldivia triunguiculata 93
Manarma moeschii 93
Mandibulophoxus uncistrostratus 70
Manningia australiensis 99
Manningia pilaensis 99
Mariaplax anfracta 87
Mariaplax granulifera 87
Matuta planipes 75
Matuta victor 75
Medaeops granulosis 94
Megacepon choprai 80
Megaesthesius sagedae 85
Megaluropus agilis 71
Megokris granulosis 81
Megokris pescadorensis 81
Megokris sedili 81
Mekhongthelphusa brandti 74
Mekhongthelphusa kengsaphu 69
Mekhongthelphusa neisi 86
Mekhongthelphusa tetragona 69
Melita latiflagella 71
- Menaethius monoceros* 86
Menippe rumphii 75
Mertonia lanka 90
Mesanthura protei 79
Mesopodopsis orientalis 98
Mesopodopsis tenuipes 98
Metabopyrus irregularis 80
Metacepon leidyi 80
Metanephrops andamanicus 73
Metapenaeopsis andamanensis 81
Metapenaeopsis barbata 81
Metapenaeopsis ceylonica 81
Metapenaeopsis coniger 81
Metapenaeopsis crassissima 81
Metapenaeopsis distincta 81
Metapenaeopsis lamellata 81
Metapenaeopsis mogiensis 81
Metapenaeopsis palmensis 81
Metapenaeopsis sinica 81
Metapenaeopsis stridulans 81
Metapenaeopsis toloensis 81
Metapenaeus affinis 81
Metapenaeus anchistus 82
Metapenaeus brevicornis 82
Metapenaeus conjunctus 82
Metapenaeus dobsoni 82
Metapenaeus elegans 82
Metapenaeus ensis 82
Metapenaeus intermedius 82
Metapenaeus krishnatrii 82
Metapenaeus lysianassa 82
Metapenaeus moyebi 82
Metapenaeus papuensis 82
Metapenaeus suluensis 82
Metapenaeus tenuipes 82
Metaplex crenulata 77
Metaplex dentipes 77
Metaplex distinctus 77
Metaplex elegans 77
Metaplex longipes 77
Metaprotella sandalensis 71
Metaprotella novaehollandiae 71
Metasesarma aubryi 93
Metasesarma obesum 77
Metopograpsus frontails 74
Metopograpsus latifrons 74
Metopograpsus messor 86

Crustacean (continued)

- Metopograpsus oceanicus* 86
Metopograpsus quadridentatus 74
Metopograpsus thukuhar 86
Michaelcallianassa indica 84
Micippa philyra 88
Micippa thalia 88
Microasteropteron parvum 101
Mictyris longicarpus 88
Mictyris thailandensis 88
Mierspenaeopsis sculptilis 82
Miyakea nepa 81
Monoliropus agilis 71
Monoliropus hapipandi 71
Monomia argentata 91
Monomia gladiator 76
Monomia haani 91
Monomia rubromarginata 91
Mortensenella forceps 85
Mothocya renardi 80
Mursia africana 85
Myomenippe hardwicki 75
Myra affinis 87
Myra elegans 74
Myra eudactylus 87
Myra fugax 75
Myra pernix 75
Myrine acutidens 87
Mysidopsis indica 98
Mysidopsis kempi 98
- N**
Nakhonsimon ramromensis 76
Nanomysis siamensis 98
Nanopilumnus rouxi 90
Nanosesarma andersoni 93
Nanosesarma batavicum 93
Nanosesarma edamense 93
Nanosesarma minutum 93
Nanosesarma pontianacense 77
Nematopagurus australis 83
Nematoplaemon tenuipes 97
Neodorippe callida 73
Neorhynchoplax exigua 87
Neosarmatium asiaticum 77
Neosarmatium indicum 93
Neosarmatium smithi 77
Neosesarma gemmiferum 93
Neoxanthias michelae 94
Neoxanthops lineatus 94
Neoxenophthalmus obscurus 95
Nephropsis ensirostris 73
Nephropsis stewarti 73
Nephropsis sulcata 73
Nerocila depressa 80
Nerocila phaiopleura 80
Nerocila pigmentata 80
Nerocila sundaica 80
Nipponomysis patula 98
Norileca indica 80
Norileca triangulata 80
Notacanthomysis hodgarti 98
Notonyx vitreus 86
Notopoides latus 92
Notopus dorsipes 92
Novorostrum phuketensis 84
Nuciops modestus 87
Nursia lar 87
Nursilia dentata 87
Nursilia tonsor 87
Nuuanu kata 72
- O**
Ocypode ceratophthalmus 75
Ocypode cordimana 75
Ocypode nobilii 88
Ocypode stimpsoni 88
Odontodactylus cultrifer 99
Odontodactylus japonicas 99
Odontodactylus scyllarus 99
Ogyrides striaticauda 96
Ommatocarcinus pulcher 86
Oncopagurus monstrosus 83
Onychomorpha lamelligera 87
Opecarcinus crescentus 85
Oratosquillina gonypetes 100
Oratosquillina inornata 100
Oratosquillina interrupta 100
Oratosquillina manningi 100
Oratosquillina ornata 100
Oratosquillina perpensa 100
Oratosquillina quinquedentata 100
Oratosquillina sollicitans 100
Oratosquillina subtilis 100
Orbione thielemanni 80
Oriptomysis calida 98
Ovilyra fuliginosa 75
Ovimaja compressipes 88
Ozius guttatus 75
Ozius rugolosus 89
Ozius tuberculosus 89
- P**
Pachycheles garciaensis 84
Pachycheles sculptus 84
Pachygrapsus minutus 86
Pachygrapsus planifrons 86
Pachygrapsus propinquus 87
Paguristes hians 83
Paguristes longirostris 83
Paguristes monoporus 83
Pagurixus haigae 83
Pagurus cavicularis 83
Pagurus kulkarnii 83
Pagurus pitagsaleei 83
Palaemon semmelinkii 97
Palaemon serifer 97
Palaemon sewelli 97
Palaemonella tenuipes 97
Palicus woodmasoni 89
Palinustus waguensis 72
Panulirus homarus 72
Panulirus longipes 72
Panulirus ornatus 72
Panulirus penicillatus 72
Panulirus polyphagus 72
Panulirus stimpsoni 82
Panulirus versicolor 72
Parabopyrella essingtoni 80
Paracleistostoma depressum 85
Paracleistostoma eriophorum 73
Paracleistostoma longimanus 85
Paracleistostoma microcheirum 85
Paracorophium angsupanichae 71
Paradella tomleklek 81
Paradexamine latifolia 70
Paragourretia aungtonyae 84
Paragourretia phuketensis 85
Paraleptomysis xenops 99
Paralophogaster macrops 98
Paranursia abbreviata 87
Parapagurion calcinicola 80
Parapalicus ambonensis 89
Parapanope siamensis 86
Parapenaemon japonica 80

Crustacean (continued)

- Parapenaeopsis comuta* 82
Parapenaeopsis coromandelica 82
Parapenaeopsis hardwickii 82
Parapenaeopsis maxillipedo 82
Parapenaeopsis sculptilis 82
Parapenaeopsis venusta 82
Parapenaeus fissurus 82
Parapenaeus longipes 82
Paraphilomedes tricornuta 101
Paraphilomedes unicornuta 101
Paraphoxus rostrata 70
Paraprotella prima 71
Paraprotella saltatrix 71
Parapyxidognathus deianira 93
Parasesarma bengalense 77
Parasesarma eumolpe 77
Parasesarma haswelli 93
Parasesarma lanchesteri 77
Parasesarma lepidum 93
Parasesarma lividum 93
Parasesarma melissa 93
Parasesarma onychophorum 77
Parasesarma peninsulare 77
Parasesarma pictum 77
Parasesarma plicatum 77
Parasesarma prashadi 93
Parasesarma semperi 93
Parasesarma unguatum 77
Parasterope nana 101
Parasterope skogsbergi 101
Paratymolus pubescens 74
Paratymolus vannus 74
Paravargula hirsuta 101
Parelasomopus siamensis 71
Parhyale aquilina 72
Parilia alcocki 87
Pariphiculus mariannae 87
Parribacus antarcticus 73
Parthenope longimanus 75
Penaeopsis rectacuta 82
Penaeus canaliculatus 72
Penaeus indicus 72
Penaeus japonicus 72
Penaeus latisulcatus 72
Penaeus longistylus 72
Penaeus merguensis 72
Penaeus monodon 72
Penaeus penicillatus 72
Penaeus semisulcatus 72
Penaeus silasi 72
Penaeus vannamei 72
Pentacheles gibbus 79
Percnon planissimum 75
Periclimenes brevicarpalis 97
Periclimenes diversipes 97
Periclimenes elegans 97
Periclimenes grandis 97
Periclimenes holthuisi 97
Periclimenes magnificus 97
Perioculodes longimanus 70
Perisesarma dussumieri 77
Petrarctus rugosus 73
Petrolisthes asiaticus 84
Petrolisthes boscii 84
Petrolisthes hastatus 84
Petrolisthes lamarckii 84
Petrolisthes scabriculus 84
Petrolisthes teres 84
Petrolisthes trilobatus 84
Petrolisthes varicolor 84
Phaibulamon stilipes 92
Phalangipus hystrix 86
Phalangipus indicus 86
Phalangipus longipes 73
Philyra globulosa 87
Philyra granulosa 75
Philyra malefactrix 87
Photis longicaudata 71
Phricotelphusa aedes 74
Phricotelphusa callianira 69
Phricotelphusa deharvengi 74
Phricotelphusa limula 69
Phricotelphusa ranongi 69
Phricotelphusa sirindhorn 74
Phricotelphusa sukreei 74
Phyllamphion elegans 72
Phyllognathia ceratophthalma 79
Phymodius granulatus 94
Phymodius monticulosus 94
Phymodius nitidus 94
Phymodius unguatus 94
Pilodius areolatus 94
Pilodius flavus 95
Pilodius granulatus 95
Pilodius nigrocrinitus 95
Pilodius pilumnoides 95
Pilodius pugil 95
Pilodius scabriculus 95
Pilodius serenei 95
Pilosamon guinotae 70
Pilumnopeus indicus 90
Pilumnopeus makiana 90
Pilumnopeus sexangula 90
Pilumnus cursor 90
Pilumnus forskali 90
Pilumnus hirsutus 90
Pilumnus longicornis 90
Pilumnus minutus 90
Pilumnus parapilumnoides 90
Pilumnus scabriusculus 90
Pilumnus vespertilio 90
Pinnotheres affinis 90
Pinnotheres burgeri 90
Pinnotheres cardii 90
Pinnotheres glaberrimus 90
Pinnotheres gracilis 90
Pinnotheres kamensis 90
Pinnotheres kutensis 90
Pinnotheres lanensis 90
Pinnotheres nigrans 90
Pinnotheres parvulus 90
Pinnotheres placunae 90
Pinnotheres quadratus 90
Pinnotheres siamensis 90
Pinnotheres sinensis 91
Pisidia gordonii 84
Pisidia serratifrons 84
Plagusia squamosa 75
Planopilumnus penicillatus 90
Platorchestia aquaticus 72
Platymaia alcocki 89
Platypodia alcocki 95
Platypodia anaglypta 95
Platypodia granulosa 95
Platypodia semigranosa 95
Plesionika martia orientalis 97
Plesionika ocellus 97
Plesionika quasigrandis 97
Pleurerythrops inscita 99
Pleurerythrops monospinosa 99
Pleurocryptosa megacephalon 80

Crustacean (continued)

- Pleurophrycoides roseus* 89
Podocerus andamaniensis 71
Podocerus brasiliensis 71
Podophthalmus nacreus 91
Podophthalmus vigil 76
Polydectus cupulife 95
Polyonyx biunguiculatus 84
Polyonyx obesulus 84
Polyonyx telestophilus 84
Pontocaris pennata 78
Porcellanella picta 84
Porcellanella triloba 84
Portunus pelagicus 69
Portunus reticulatus 69
Portunus sanguinolentus 76
Portunus trituberculatus 91
Praedatrypaea orientalis 84
Prellicana minima 71
Prismatopus aculeatus 88
Prismatopus albanyensis 88
Prismatopus halimoides 75
Prismatopus longispinus 88
Probopyrus annandalei 80
Probopyrus buitendijki 80
Procepon horridulum 81
Procepon insolitum 81
Propodalirius insolitus 71
Protella similis 71
Protogeton incertus 71
Protolembos tegulapodos 71
Psaumis cavipes 95
Pseudanchialina pusilla 99
Pseudohelice subquadrata 93
Pseudolambrus calappoides 89
Pseudolambrus harpax 89
Pseudolambrus ozakii 89
Pseudoliomera granosimana 95
Pseudoliomera speciosa 95
Pseudomysidetes nudus 99
Pseudopalicus bidens 89
Pseudophilyra melita 87
Pseudophilyra tridentata 88
Pseudoporcellanella ciliatus 84
Pseudoporcellanella manoliensis 84
Pseudoprotella bogisa 71
Pseudoproto fallax 71
Pseudosesarma crassimanum 77
Pseudosquilla ciliata 99
Pseudostegias dulcilacuum 81
Pseudostegias setoensis 81
Pterocypridina alata 101
Ptychognathus barbatus 93
Pudaengon mukdahan 92
Pudaengon sakonnakorn 92
Pudaengon thatphanom 92
Pudaengon wanonniwat 92
Puerulus sewelli 72
Pullosquilla thomassini 100
Pupamon namuan 92
Pupamon nayung 92
Pupamon phrae 69
Pupamon sangwan 92
Pycnoplax bispinopsa 86
Pylopaguropsis lewinoehni 83
- Q**
Quadrella coronata 93
Quadrella maculosa 93
Quadrella serenei 93
Quadrivisio bengalensis 71
- R**
Racilius compressus 96
Ranina ranina 93
Raninoides personatus 93
Raninoides serratifrons 93
Raphidopus ciliatus 84
Remiarctus bertholdii 73
Rhabdonotus pictus 89
Rhinolambrus contrarius 89
Rhinolambrus longispinis 75
Rhinolambrus pelagicus 89
Rhinolambrus sisimanensis 89
Rhizopa gracilipes 90
Rhopalophthalmus egregius 99
Rhopalophthalmus hastatus 99
Rhopalophthalmus macropsis 99
Rhopalophthalmus orientalis 81
Rhynchocinetes durbanensis 79
Rotomelita longipropoda 72
Rutiderma normani 101
Ryphila cancellus 75
- S**
Salangathelphusa anophrys 74
Salangathelphusa brevicarinata 74
Salmoneus brevirostris 96
Salmoneus bruni 96
Salmoneus cristatus 96
Sarmatium crassum 93
Sarmatium germaini 77
Sarmatium punctatum 93
Saron inermis 78
Saron marmoratus 78
Saron neglectus 78
Saron rectirostris 78
Sarsiella rugosa 101
Sayamia bangkokensis 74
Sayamia germaini 74
Sayamia maehongsonensis 69
Sayamia melanodactylus 86
Sayamia sexpunctata 74
Scallasis contipes 84
Scallasis tonkinae 84
Scalopidia indica 93
Scalopidia spinosipes 76
Schizophrys aspera 75
Schizophrys dana 88
Schizophrys longipes 88
Scopimera intermedia 73
Scopimera pilula 85
Scopimera proxima 85
Scottiella crispata 101
Scylla olivacea 76
Scylla paramamosian 76
Scylla serrata 91
Scylla tranquebarica 91
Scyllarides squammosus 73
Scyllarides tridacnophaga 73
Selatium brockii 77
Ser sasekumari 90
Sesarmoides borneensis 77
Sesarmoides kraussi 77
Setosamon somchai 92
Setosamon ubon 92
Seulocia crepuscula 75
Seulocia rhomboidalis 88
Seulocia vittata 75
Siamosquilla hyllebergi 99
Siamthelphusa acutidens 74
Siamthelphusa faxoni 86
Siamthelphusa holthuisi 69
Siamthelphusa improvisa 74
Siamthelphusa nan 86

Crustacean (continued)

- Siamthelphusa paviei* 74
Siamthelphusa retimanus 74
Siamthelphusa transversa 69
Siamthelphusa variegata 74
Sicyonia lancifera 82
Sicyonia ocellatus 82
Singhaplax ockelmanni 86
Siriella australiensis 99
Siriella chaitiamvongae 99
Siriella dubai 99
Siriella gracilis 99
Siriella inornata 99
Siriella media 99
Siriella singularis 99
Siriella vulgaris 99
Skogsbergia minuta 101
Smenispa irregularis 80
Soceulia brunnea 88
Solenocera bedokensis 82
Solenocera choprai 82
Solenocera crassicornis 82
Solenocera hextii 82
Solenocera melantho 82
Solenocera pectinata 82
Solenocera subnuda 82
Sphaeromopsis sei 81
Sphaerozium nitidus 75
Spiropagurus profundorum 83
Spiropagurus spiriger 83
Stelomon erawanense 76
Stelomon kanchanaburiense 76
Stelomon pruinosum 76
Stelomon thamlod 76
Stenasellus bedosae 70
Stenasellus brignolii 97
Stenasellus deharvengi 97
Stenasellus mongnatei 97
Stenasellus rigali 97
Stenopus hispidus 70
Stereomastis nana 79
Stereomastis phosphorus 79
Stereomastis polita 79
Stoliczia ekavibhathai 76
Stoliczia panhai 76
Stoliczia setoiyenica 92
Streptocephalus siamensis 69
Streptocephalus sirindhornae 70
Synalpheus acanthitelsonis 96
Synalpheus bakeri stormi 96
Synalpheus bituberculatus 96
Synalpheus coutieri 96
Synalpheus gravieri 96
Synalpheus hastilicrassus 96
Synalpheus heroni 96
Synalpheus laticeps 96
Synalpheus pachymeri 96
Synalpheus stimpsoni 78
Synalpheus streptodactylus 96
Synalpheus thai 96
Synalpheus theano 96
Synalpheus tumidomanus 96
T
Takpotamon galyaniae 92
Takpotamon maesotense 76
Terrapotamon abbotti 76
Terrapotamon longitarsus 76
Terrapotamon palian 76
Terrapotamon phaibuli 76
Terrapotamon thungwa 76
Tethygeneia khanomensis 72
Tetralia glaberrima 93
Tetrias fischeri 91
Thailandcallichirus ranongensis 84
Thailandoniscus annae 98
Thailandorchestia rhizophila 69
Thaiphusa chantaburiensis 92
Thaiphusa sirikit 76
Thaipotamon chulabhorn 76
Thaipotamon dansai 76
Thaipotamon holthuisi 92
Thaipotamon lomkao 76
Thaipotamon siamense 92
Thaipotamon smitinandi 92
Thaipotamon varoonphornae 92
Thaksinthelphusa yongchindaratae 69
Thalamita admete 91
Thalamita chaptali 91
Thalamita crenata 76
Thalamita danae 76
Thalamita foresti 76
Thalamita gatavakensis 91
Thalamita imparimana 91
Thalamita parvidens 91
Thalamita picta 91
Thalamita prymna 91
Thalamita sexlobata 91
Thalamita sima 76
Thalamita spinifera 91
Thalamita spinimana 76
Thalamita tenuipes 92
Thalamitoides quadridens 92
Thalassina anomala 79
Thalassina gracilis 97
Thalassina krempfi 97
Thalassina spinosa 97
Thalassina squamifera 97
Thalassocaris crinita 97
Thampramon tonvuthi 69
Thenus indicus 82
Thenus orientalis 73
Thenus unimaculatus 82
Theosbaena cambodjiana 101
Theosbaena kiatwongchai 69
Theosbaena loko 69
Thor amboinensis 79
Thor paschalis 97
Tlos muriger 88
Tokoyo eburnea 88
Tomaculamom pygmaeus 92
Tomaculamom stenixys 92
Toshimitsu tiwarii 100
Tozeuma armatum 78
Tozeuma lanceolatum 96
Trachypenaeus albicomus 82
Trachypenaeus longipes 82
Trachysalambria aspera 82
Trachysalambria curvirostris 82
Trachysalambria malaiana 82
Trapezia areolata 77
Trapezia cymodoce 77
Trapezia ferruginae 93
Trapezia guttata 93
Trapezia lutea 93
Trapezia richteri 93
Trapezia septata 93
Trapezia tigrina 93
Trapezicepon thalamitae 81
Trapezionida sentai 83
Triliropus uncinatus 71
Trionectes rugosus 92
Trionectes tenuipes 92

Crustacean (continued)

Trissoplax dentata 73
Trissoplax tuberosa 86
Tritoplax stephensi 87
Troglodillo emarginatus 97
Tubuca alcocki 75
Tubuca coarctata 88
Tubuca dussumieri 88
Tubuca forcipata 75
Tubuca paradussumieri 75
Tubuca rosea 89
Tubuca urvillei 89
Tuerkayana hirtipes 74
Tuerkayana magnum 74
Tumidodromia dormia 86
Tylodiplax tetratylophora 85
Typhlocarcinus craterifer 90
Typhlocarcinus nudus 90
Typhlocarcinus rubidus 90
Typhlocarcinus villosus 90

Coral

A
Acanthastrea echinata 107
Acanthogorgia sp. 111
Acropora abrotanoides 104
Acropora aculeus 102
Acropora acuminata 104
Acropora anthocercis 105
Acropora aspera 105
Acropora austera 105
Acropora carduus 102
Acropora cerealis 105
Acropora clathrata 105
Acropora cytherea 105
Acropora dendrum 102
Acropora digitifera 105
Acropora divaricata 105
Acropora donei 102
Acropora echinata 102
Acropora elseyi 102
Acropora eurystoma 110
Acropora exquisita 110
Acropora florida 105
Acropora gemmifera 105
Acropora glauca 105
Acropora grandis 105
Acropora granulosa 102

U
Upogebia heterocheir 97
Upogebione phuketensis 81
Urnalana haematosticta 88
Urnalana margaritata 88
Urnalana whitei 88
Urocaridella antonbruunii 79
Urocaridella urocaridella 97
Uroptychus chacei 82
Urothoe platydactyla 71
Urothoe spinidigitata 71
V
Vargula hilgendorffii 101
Varuna litterata 93
Varuna yui 77
Viaderiana striata 90
Viaderiana typica 90
Victoriopisa chilensis 71
Vietopotamon phuluangense 92

Vijaya tenuipes 70

W

Waldeckia elephas 70
Wolffogebia phuketensis 97
Wombalano rachayai 71

X

Xanthias lamarcki 78
Xanthias punctatus 95
Xenophthalmodes dolichophallus 90
Xenophthalmus pinnotheroides 95
Xiphonectes longispinosus 92
Xynomaia sheni 85

Z

Zalasia sakaii 78
Zebrida adamsi 75
Zozimus aeneus 95
Zozymodes cavipes 95

Acropora hoeksemai 105
Acropora horrida 102
Acropora humilis 105
Acropora hyacinthus 105
Acropora indonesia 102
Acropora intermedia 105
Acropora kosurini 102
Acropora latistella 105
Acropora listeri 105
Acropora longicyathus 102
Acropora loripes 102
Acropora lovelli 105
Acropora lutkeni 105
Acropora microclados 102
Acropora microphthalma 102
Acropora millepora 105
Acropora monticulosa 105
Acropora muricata 105
Acropora nana 102
Acropora nasuta 105
Acropora palmerae 110
Acropora paniculata 102
Acropora polystoma 105
Acropora pulchra 105
Acropora robusta 105
Acropora rudis 102

Acropora samoensis 105
Acropora sarmentosa 110
Acropora secale 105
Acropora selago 105
Acropora seriata 110
Acropora sirikitiae 105
Acropora solitaryensis 105
Acropora spicifera 105
Acropora subglabra 102
Acropora subulata 105
Acropora tenuis 105
Acropora tortuosa 110
Acropora valenciennesi 105
Acropora valida 105
Acropora vauhani 102
Acropora verweyi 102
Acrozoanthus australiae 109
Alderladum jengi 109
Alderladum sodwanum 111
Alveopora allingi 102
Alveopora spongiosa 102
Amplexidiscus fenestrafer 104
Anacropora forbesi 102
Anacropora matthaii 102
Annella mollis 111
Annella reticulata 111

Coral (continued)

- Antipathes* sp. 104
Astraeosmilia maxima 107
Astrangia sp. 110
Astrea annuligera 111
Astrea curta 107
Astreopora cucullata 105
Astreopora expansa 105
Astreopora gracilis 105
Astreopora listeri 105
Astreopora moretonensis 105
Astreopora myriophthalma 105
Astreopora ocellata 110
Astrogorgia sp. 111
- B**
Balanophyllia sp. 106
Bernardopora stutchburyi 108
Briareum sp. 109
- C**
Cantharellus jebbi 110
Carijoa riisei 109
Catalaphyllia jardinei 103
Cerianthus sp. 104
Chironephthya cornigera 111
Chironephthya sirindhornae 111
Chromonephthea franseni 109
Cirripathes spiralis 104
Cladiella hartogi 111
Cladiella steineri 111
Cladiella tuberculosa 111
Coelastrea aspera 107
Coelastrea palauensis 111
Coeloseres mayeri 106
Corynactis caboverdensis 104
Coscinaeraea monile 103
Cryptodendrum adhaesivum 104
Ctenactis crassa 106
Ctenactis echinata 107
Cycloseris costulata 103
Cycloseris cyclolites 103
Cycloseris distorta 103
Cycloseris explanulata 103
Cycloseris fragilis 103
Cycloseris mokai 107
Cycloseris wellsii 103
Cynarina lacrymalis 107
Cyphastrea chalcidicum 107
Cyphastrea microphthalma 107
- Cyphastrea ocellina* 103
Cyphastrea serailia 107
- D**
Danafungia horrida 107
Danafungia scruposa 110
Dendronephthya aurora 111
Dendronephthya latipes 111
Dendronephthya nipponica 111
Dendronephthya palaoensis 111
Dendronephthya pulchella 111
Dendronephthya roemeri 111
Dendronephthya snelli 111
Dichotella sp. 102
Diploastrea heliopora 106
Dipsastraea amicorum 107
Dipsastraea helianthoides 103
Dipsastraea laxa 103
Dipsastraea veroni 103
Discosoma carlgreni 104
Discosoma cf. bryoides 104
Discosoma fowleri 104
Discosoma fungiforme 104
Discosoma howesii 104
Discosoma nummiforme 104
Discosoma rubraoris 104
Discosoma unguja 104
Distichopora sp. 111
- E**
Echinogorgia sp. 111
Echinomuricea sp. 111
Echinophyllia aspera 107
Echinopora hirsutissima 103
Echinopora lamellosa 108
Echinopora mammiformis 103
Eleutherobia sp. 104
Ellisella sp. 102
Entacmaea quadricolor 104
Epizoanthus cf. indicus 109
Euphyllia glabrescens 106
Euplexaura sp. 111
- F**
Favites abdita 108
Favites bennettiae 111
Favites chinensis 103
Favites colemani 108
Favites complanata 103
Favites flexuosa 108
- Favites halicora* 108
Favites magnistellata 108
Favites pentagona 108
Favites rotundata 108
Favites valenciennesii 108
Fimbriaphyllia ancora 106
Fungia fungites 107
- G**
Galaxea astreata 106
Galaxea cf. horrescens 110
Galaxea fascicularis 106
Gardineroseris planulata 106
Goniastrea edwardsi 103
Goniastrea favulus 111
Goniastrea pectinata 108
Goniastrea retiformis 108
Goniastrea stelligera 108
Goniopora albiconus 103
Goniopora cf. burgosi 104
Goniopora columna 108
Goniopora djiboutiensis 108
Goniopora fruticosa 108
Goniopora lobata 108
Goniopora norfolkensis 108
Goniopora palmensis 108
Goniopora pandoraensis 108
Goniopora pedunculata 108
Goniopora pendulus 108
Goniopora somaliensis 111
Goniopora stokesi 104
Goniopora tenella 111
Goniopora tenuidens 108
Guaiaogorgia sp. 111
Gymnangium hians 112
Gymnangium sp. 112
- H**
Halomitra pileus 103
Heliogorgia actiniformis 103
Heliopora hiberniana 110
Herpolitha limax 107
Heteractis aurora 104
Heteractis crispa 104
Heteractis magnifica 104
Heteractis malu 104
Heterocyathus aequicostatus 106
Heteropsammia cochlea 106
Heteroxenia fuscescens 102

Coral (continued)

- Hicksonella* sp. 111
Hydnophora exesa 108
Hydnophora microconos 108
Hydnophora rigida 108
Hydrodendron gardineri 112
- I**
Ililigorgia sp. 111
Isarachnanthus nocturnus 104
Isopora palifera 105
- J**
Junceella sp. 109
- K**
Klyxum sp. 109
- L**
Leptastrea purpurea 107
Leptastrea transversa 107
Leptoria phrygia 108
Leptoseris explanata 103
Leptoseris foliosa 103
Leptoseris gardineri 103
Leptoseris hawaiiensis 103
Leptoseris incrustans 103
Leptoseris mycetoseroides 106
Leptoseris papyracea 103
Leptoseris scabra 103
Leptoseris tubulifera 103
Lithophyllon concinna 107
Lithophyllon repanda 107
Lithophyllon scabra 107
Lithophyllon undulatum 107
Lithophyton sp. 109
Lobactis scutaria 107
Lobophyllia agaricia 107
Lobophyllia corymbosa 107
Lobophyllia diminuta 103
Lobophyllia hataii 107
Lobophyllia hemprichii 107
Lobophyllia radians 107
Lobophyllia recta 107
Lobophyllia rowleyensis 107
Lobophyllia valenciennesii 107
Lobophyllia vitiensis 107
Lobophytum sp. 109
Lytocarpia phyteuma 112
- M**
Macrorhynchia philippina 112
Macrorhynchia phoenicea 112
- Madracis kirbyi* 111
Melithaea sp. 111
Menella sp. 111
Merulina ampliata 108
Merulina cylindrica 108
Merulina scabricula 108
Metarhodactis boninensis 104
Microzoanthus kagerou 109
Millepora dichotoma 109
Millepora exaesa 109
Millepora platyphylla 109
Millepora tenera 109
Montipora aequituberculata 105
Montipora angulata 105
Montipora caliculata 105
Montipora cebuensis 106
Montipora cf. *altasepta* 110
Montipora cf. *friabilis* 110
Montipora cf. *setosa* 110
Montipora crassituberculata 106
Montipora danae 106
Montipora digitata 106
Montipora efflorescens 106
Montipora foliosa 106
Montipora foveolata 106
Montipora grisea 102
Montipora hispida 106
Montipora informis 106
Montipora millepora 102
Montipora mollis 106
Montipora monasteriata 106
Montipora nodosa 110
Montipora peltiformis 106
Montipora spongiosa 110
Montipora spongodes 106
Montipora spumosa 102
Montipora tuberculosa 106
Montipora turgescens 106
Montipora turtlensis 103
Montipora undata 103
Montipora venosa 106
Montipora verrucosa 106
Montipora vietnamensis 106
Muricella sp. 111
Mycedium elephantotus 108
- N**
Nephythyrgorgia sp. 102
- Nidalia simpsoni* 102
- O**
Oulastrea crispata 108
Oulophyllia crispa 108
Ovabunda andamanensis 110
Oxypora echinata 107
Oxypora lacera 107
- P**
Pachyrhynchia cupressina 112
Pachyseris rugosa 106
Pachyseris speciosa 106
Palythoa caesia 109
Palythoa cf. *mutuki* 109
Palythoa tuberculosa 109
Paracondylactis cf. *sinensis* 104
Paracyathus sp. 110
Paragoniastrea australensis 111
Paragoniastrea russelli 111
Paramontastraea peresi 103
Paraplexaura sp. 111
Parazoanthus sp. 109
Pavona cactus 106
Pavona clavus 106
Pavona danai 106
Pavona decussata 106
Pavona duerdeni 103
Pavona explanulata 106
Pavona frondifera 106
Pavona maldivensis 103
Pavona minuta 103
Pavona varians 106
Pavona venosa 106
Pectinia alcornonis 108
Pectinia cf. *teres* 103
Pectinia lactuca 108
Pectinia paeonia 108
Pennaria disticha 112
Phymanthus sp. 104
Physogyra lichtensteini 108
Platygyra daedalea 108
Platygyra lamellina 108
Platygyra pini 108
Platygyra ryukyuensis 111
Platygyra sinensis 108
Platygyra verweyi 103
Platyoanthus mussoides 104
Plerogyra sinuosa 108

Coral (continued)

Plesiastrea versipora 103
Pleuractis granulosa 107
Pleuractis moluccensis 107
Pleuractis paumotensis 107
Plumularia spiralis 112
Pocillopora acuta 108
Pocillopora damicornis 108
Pocillopora grandis 108
Pocillopora meandrina 108
Pocillopora verrucosa 108
Pocillopora woodjonesi 103
Podabacia crustacea 107
Podabacia motuporensis 110
Polyphyllia talpina 107
Porites annae 109
Porites australiensis 109
Porites cylindrica 109
Porites evermanni 109
Porites horizontalata 104
Porites lichen 109
Porites lobata 109
Porites lutea 110
Porites murrayensis 109
Porites nigrescens 109
Porites rus 110
Porites solida 109
Porites stephensoni 109
Porites vaughani 109
Psammocora columna 104
Psammocora contigua 109
Psammocora digitata 109
Psammocora haimiana 111

Hymenoptera

A

Acanthomyrmex ferox 117
Acanthomyrmex malikuli 135
Acanthomyrmex mizunoi 117
Acanthomyrmex thailandensis 135
Acropyga acutiventris 120
Acropyga butteli 113
Ademon decrescens 128
Aenictus artipus 116
Aenictus binghami 119
Aenictus brevipodus 133
Aenictus camposi 119
Aenictus changmaianus 116

Psammocora profundacella 109
Pseudosiderastrea tayamai 104
Pteroeides sp. 112

R

Rhodactis inchoata 110
Rhodactis indosinensis 110
Rhodactis rhodostoma 110
Rumphella sp. 111

S

Sandalolitha dentata 103
Sandalolitha robusta 103
Sansibia sp. 110
Sarcophyton ehrenbergi 109
Sarcophyton elegans 109
Sarcophyton glaucum 109
Sarcophyton stellatum 109
Sarcophyton trocheliophorum 110
Scleronephthya sp. 109
Sclerophytum pocilloporaeforme 110
Seriatopora calidrum 102
Seriatopora hystrix 102
Siderastrea savignyana 104
Sinularia sp. 110
Siphonogorgia sp. 110
Solanderia sp. 112
Stereonephthya sp. 104
Stichodactyla gigantea 104
Stichodactyla haddoni 104
Stichodactyla mertensii 104
Studeriotis sp. 102
Stylocoeniella armata 110
Stylocoeniella guentheri 103

Stylophora pistillata 102
Subergorgia sp. 111

T

Trachyphyllia geoffroyi 103
Tabastraea coccinea 106
Tabastraea diaphana 103
Tabastraea faulkneri 103
Tabastraea micranthus 106
Tubipora cf. *musica* 111
Turbinaria bifrons 110
Turbinaria frondens 106
Turbinaria mesenterina 106
Turbinaria patula 103
Turbinaria peltata 106
Turbinaria radicalis 103
Turbinaria reniformis 106
Turbinaria stellulata 106
Turritopsis pacifica 112

U

Umbellulifera sp. 104

V

Villogorgia sp. 111
Virgularia sp. 110

Z

Zoanthus cf. *erythrochloros* 109
Zoanthus cf. *gigantus* 109
Zoanthus cf. *gnophodes* 109
Zoanthus cf. *vietnamensis* 109
Zoanthus kuroshio 109
Zoanthus sansibaricus 109
Zygophylax sp. 112

Aenictus laeviceps 119
Aenictus leptotyphlatta 133
Aenictus longinodus 119
Aenictus maneerati 113
Aenictus minutulus 133
Aenictus nishimurai 119
Aenictus nuchiti 133
Aenictus paradentatus 119
Aenictus parahuonicus 120
Aenictus peguensis 133
Aenictus pinkaewi 113
Aenictus samungi 133
Aenictus siamensis 113

Hymenoptera (continued)

- Aenictus sonchaengi* 113
Aenictus stenocephalus 133
Aenictus thailandianus 133
Aenictus vietii 133
Aenictus watanasiti 116
Aenictus wilaiiae 120
Aenictus wivatwitayai 113
Aenictus yamanei 113
Agathacrista depressifera 123
Agathacrista krataei 123
Agathacrista sailomi 123
Agathacrista winloni 123
Agathigma templei 123
Aleiodes abditivus 129
Aleiodes achingae 129
Aleiodes aciculodeum 129
Aleiodes adorabelleae 129
Aleiodes agagg 129
Aleiodes alboluteus 129
Aleiodes anguaae 129
Aleiodes angulodeum 129
Aleiodes antescutum 129
Aleiodes apiconigrus 116
Aleiodes archicolorus 129
Aleiodes areelucki 129
Aleiodes ascrobi 129
Aleiodes asperum 129
Aleiodes atuin 129
Aleiodes bachma 129
Aleiodes bachmaduplus 129
Aleiodes bachmatriplus 129
Aleiodes basipunctatus 129
Aleiodes basistriatus 129
Aleiodes binkyi 129
Aleiodes biscutus 129
Aleiodes bobwhartoni 129
Aleiodes brevemedius 129
Aleiodes brunniguttatus 129
Aleiodes butcheri 129
Aleiodes buzurae 129
Aleiodes buzuriduplus 129
Aleiodes buzuriquadruplus 129
Aleiodes buzuritriplus 129
Aleiodes calicis 129
Aleiodes calvus 129
Aleiodes canus 129
Aleiodes caprinus 129
Aleiodes castaneus 129
Aleiodes centralis 129
Aleiodes chamba 129
Aleiodes chenduplus 129
Aleiodes cheni 129
Aleiodes codon 129
Aleiodes complexus 116
Aleiodes conconarius 129
Aleiodes conina 129
Aleiodes connudatum 116
Aleiodes conpectenus 129
Aleiodes constriatum 129
Aleiodes contemptus 129
Aleiodes convexus 129
Aleiodes coronopus 129
Aleiodes corrusciput 130
Aleiodes cramum 130
Aleiodes curtivena 130
Aleiodes curvicauda 130
Aleiodes damus 116
Aleiodes darlingtonia 130
Aleiodes deathi 116
Aleiodes definus 130
Aleiodes deyoyoi 130
Aleiodes dimorphus 130
Aleiodes divergerus 130
Aleiodes downeyi 130
Aleiodes dresdeni 130
Aleiodes eadyi 130
Aleiodes elongatus 130
Aleiodes etvalinus 130
Aleiodes faciei 130
Aleiodes flannelfooti 130
Aleiodes flavostriatus 130
Aleiodes fovodeum 130
Aleiodes fuscomediis 130
Aleiodes gaga 130
Aleiodes gaspodei 130
Aleiodes georgiae 130
Aleiodes glabribasalis 130
Aleiodes globofemurus 130
Aleiodes glutinum 130
Aleiodes griseimaculatus 130
Aleiodes guidae 130
Aleiodes hei 130
Aleiodes helenhippersosae 130
Aleiodes herrena 130
Aleiodes hircus 130
Aleiodes incisus 130
Aleiodes jimwhitfieldi 130
Aleiodes kitchingi 130
Aleiodes klopfsteinae 130
Aleiodes lavaeolous 130
Aleiodes lemnicus 130
Aleiodes liessa 130
Aleiodes lipwigduplicitus 119
Aleiodes lipwigi 130
Aleiodes lobocarinus 130
Aleiodes longivena 130
Aleiodes macrophthalmus 130
Aleiodes maculiput 130
Aleiodes magratae 130
Aleiodes malaris 130
Aleiodes malichi 116
Aleiodes mediofuscus 130
Aleiodes mediomaculatus 130
Aleiodes megaophthalmos 131
Aleiodes mellificus 116
Aleiodes mericeti 131
Aleiodes microophthalmos 131
Aleiodes molecryptus 131
Aleiodes morti 131
Aleiodes mutilus 131
Aleiodes narangae 131
Aleiodes nathismus 131
Aleiodes necsubson 131
Aleiodes niveni 131
Aleiodes nivori 131
Aleiodes nonicones 131
Aleiodes occimaculatus 131
Aleiodes opus 131
Aleiodes orion 131
Aleiodes paenicarinus 131
Aleiodes pallimediis 131
Aleiodes palmae 116
Aleiodes palmatipes 131
Aleiodes parabuzurae 131
Aleiodes parasongsi 131
Aleiodes parisae 131
Aleiodes paulmarshi 131
Aleiodes pectopulicis 131
Aleiodes pectunguis 131
Aleiodes pectunguisella 131
Aleiodes penultimoluteus 131

Hymenoptera (continued)

- Aleiodes phantasmatis* 131
Aleiodes pinnulae 119
Aleiodes placidus 116
Aleiodes polititergus 131
Aleiodes ponderi 131
Aleiodes postmaculus 131
Aleiodes prillae 116
Aleiodes probuzurae 131
Aleiodes procarinatus 131
Aleiodes procoronarius 131
Aleiodes pronopus 131
Aleiodes propodealis 131
Aleiodes propodocarinus 131
Aleiodes protocastaneus 131
Aleiodes pseudicones 131
Aleiodes pteppicymoni 131
Aleiodes ptraci 131
Aleiodes rectanguliguttatus 131
Aleiodes reticulisoma 131
Aleiodes reus 131
Aleiodes ridcullyi 131
Aleiodes rincewindi 131
Aleiodes risaae 116
Aleiodes rivulus 131
Aleiodes roberti 131
Aleiodes rufomedius 132
Aleiodes rugoscutus 132
Aleiodes sacharissa 132
Aleiodes scottshawi 132
Aleiodes selachiii 132
Aleiodes sesquipunctatus 132
Aleiodes siamensis 132
Aleiodes similicodon 132
Aleiodes songsi 132
Aleiodes sophieae 132
Aleiodes spurivena 132
Aleiodes stibbonsi 132
Aleiodes stohelit 132
Aleiodes submarginatus 132
Aleiodes subfuscomedius 132
Aleiodes submediofuscus 132
Aleiodes subson 116
Aleiodes sutthisani 116
Aleiodes synorion 132
Aleiodes teatime 132
Aleiodes tetrarugulosus 132
Aleiodes thirakupti 132
Aleiodes tmaliaae 132
Aleiodes tobiasi 132
Aleiodes transvena 132
Aleiodes tricoloripes 116
Aleiodes trisphaeropyx 132
Aleiodes tulipus 132
Aleiodes turgidipalpus 116
Aleiodes valinus 132
Aleiodes vanachterbergi 132
Aleiodes variifemurus 132
Aleiodes vetinari 132
Aleiodes vietuput 132
Aleiodes yalaensis 132
Aleiodes zuburae 132
Amegilla anakawana 118
Amegilla calceifera 122
Amegilla korotonensis 122
Amegilla niveocincta 122
Amegilla parhypate 122
Amegilla pendleburyi 122
Amegilla zonata 118
Amyosoma chinense 125
Anillomyrma decamera 135
Annectobracon eventus 125
Anochetus graeffei 121
Anochetus modicus 115
Anochetus myops 118
Anochetus princeps 118
Anochetus rugosus 138
Apanteles angaleti 126
Apanteles angustibasis 126
Apanteles araeceri 126
Apanteles ariovistus 126
Apanteles baoris 126
Apanteles cavifrons 126
Apanteles cebes 126
Apanteles chloris 126
Apanteles cocotis 126
Apanteles coedicus 126
Apanteles cypris 126
Apanteles despectus 126
Apanteles dictys 126
Apanteles erse 126
Apanteles goron 127
Apanteles hemara 127
Apanteles lanassa 127
Apanteles leptothecus 127
Apanteles leptoura 127
Apanteles lyridice 127
Apanteles machaeralis 127
Apanteles medon 127
Apanteles niceppe 127
Apanteles opacus 127
Apanteles ortia 127
Apanteles psarae 127
Apanteles salutifer 127
Apanteles significans 127
Apanteles syleptae 127
Apanteles taragamae 127
Apanteles telon 127
Apanteles tigas 127
Aphidius autriquei 125
Apis cerana 118
Apis dorsata 118
Apis florea 118
Apis laboriosa 113
Archaphidus greenideae 125
Areopraon thailandicum 125
Ascogaster formosensis 126
Asperagathis aspera 123
Asperagathis xesta 123
- ## B
- Bassus albifasciatus* 123
Bassus alboapicalis 123
Bassus albobasalis 123
Batotheca leucomelaena 132
Bicariniibracon lepidus 125
Bilamellibracon giudicii 125
Billmasonius cienci 127
Bitomus hemicoriaceus 128
Blacus bicolor 125
Bombus bellardii 122
Bombus breviceps 118
Bombus eximius 113
Bombus flavescens 113
Bombus haemorrhoidalis 118
Bombus montivagus 118
Bombus rotundiceps 113
Brachyponera chinensis 121
Brachyponera kumtongi 115
Brachyponera luteipes 121
Brachyponera nigrita 118
Brachyponera troglomorpha 138
Bracon chinensis 125

Hymenoptera (continued)

- Bracon flavifrons* 125
Bracon greeni 125
Bracon hebetor 125
Bracon hispae 125
Braunsapis clarihirta 118
Braunsapis cupulifera 118
Braunsapis flaviventris 118
Braunsapis hewitti 118
Braunsapis malliki 122
Braunsapis philippinensis 118
Braunsapis puangensis 118
Braunsia chawewanae 123
Braunsia fumipennis 123
Braunsia smithii 123
Buluka achterbergi 127
Buluka buntikae 127
Buluka petrijanstai 127
Buniapone amblyops 115
- C**
- Calyptomymex beccarii* 135
Calyptomymex rectopilosus 120
Camponotus angusticollis 134
Camponotus arrogans 113
Camponotus aureus 134
Camponotus auriventris 120
Camponotus camelinus 134
Camponotus concurrens 120
Camponotus dolichoderoides 134
Camponotus exiguoguttatus 134
Camponotus irritabilis 120
Camponotus irritans 134
Camponotus khaosokensis 134
Camponotus lasiselene 120
Camponotus mitis 134
Camponotus mutilarius 134
Camponotus nicobarensis 120
Camponotus oblongus 134
Camponotus paraleonardi 134
Camponotus ruffemur 116
Camponotus rufoglaucus 120
Camponotus schoedli 134
Camponotus schulzianus 134
Camponotus sericeus 113
Camponotus siamensis 120
Camponotus singularis 120
Camponotus sophiae 134
Camponotus weiserti 134
- Camptothlipsis annemariae* 123
Camptothlipsis hanoiensis 123
Camptothlipsis nigra 123
Camptothlipsis philippinensis 123
Camptothlipsis sheilae 123
Cardiocheles nigriceps 126
Cardiochiles philippensis 126
Cardiocondyla emeryi 117
Cardiocondyla itsukii 120
Cardiocondyla kagutsuchi 120
Cardiocondyla latifrons 120
Cardiocondyla micropila 135
Cardiocondyla parvinoda 135
Cardiocondyla sima 135
Cardiocondyla wroughtonii 120
Carebara adisaki 135
Carebara affinis 120
Carebara bokorensis 135
Carebara castanea 120
Carebara diversa 120
Carebara lignata 135
Carebara panhai 135
Carebara parva 135
Carebara pygmaea 120
Carebara silenus 117
Carebara trechideros 114
Cataulacus granulatus 120
Cataulacus horridus 135
Cataulacus latus 135
Cataulacus muticus 135
Cataulacus praetextus 135
Cedria wichasei 126
Centromyrmex feae 121
Cerapachys sulcinodis 120
Ceratina bryanti 118
Ceratina Chiangmaiensis 113
Ceratina cognata 119
Ceratina collusor 119
Ceratina compacta 119
Ceratina dentipes 119
Ceratina fuliginosa 122
Ceratina humilior 113
Ceratina lieftincki 119
Ceratina nigrolateralis 119
Ceratina perforatrix 113
Ceratina ridleyi 122
Ceratina smaragdula 119
- Ceratina unimaculata* 119
Charmon thailandensis 126
Chelonus chailini 126
Chelonus munakatae 126
Chelonus scrobiculatus 126
Chimaeragathis chrysoma 123
Chimaeragathis eurysona 115
Chimaeragathis lohmani 123
Choeras psarae 127
Chrysapace costatus 113
Cladomyrma petalae 134
Cladomyrma sirindhornae 120
Coccygidium mastigion 123
Coccygidium phaeoscapos 115
Colobopsis badia 134
Colobopsis cylindrica 134
Colobopsis explodens 134
Colobopsis leonardi 120
Colobopsis markli 134
Colobopsis saundersi 116
Colobopsis vitrea 113, 134
Confusocentrus panturat 132
Conobregma lek 132
Cornutorogas maetoi 132
Cotesia deliadi 127
Cotesia erionotae 127
Cotesia flavipes 127
Cotesia glomerata 127
Cotesia paludicola 127
Cotesia plutellae 127
Cotesia ruficrus 127
Cotesia taprobanae 127
Cotesia tiracolae 127
Cotesia vestalis 127
Crematogaster aberrans 120
Crematogaster artifex 136
Crematogaster aurita 120
Crematogaster baduvi 136
Crematogaster bandarensis 114
Crematogaster binghamii 136
Crematogaster bouvardi 136
Crematogaster coriaria 120
Crematogaster difformis 136
Crematogaster dohrni 136
Crematogaster dubia 114
Crematogaster ferrarii 117
Crematogaster fraxatrix 136

Hymenoptera (continued)

- Crematogaster fumikoe* 114
Crematogaster hashimi 136
Crematogaster inflata 136
Crematogaster longipilosa 114
Crematogaster modiglianii 121
Crematogaster onusta 136
Crematogaster physothorax 136
Crematogaster pia 114
Crematogaster quadriruga 121
Crematogaster reticulata 114
Crematogaster rogenhoferi 121
Crematogaster rothneyi 136
Crematogaster sewardi 121
Crematogaster treubi 121
Cremnops desertor 123
Cremnops mekongensis 123
Cremnoptoides yui 115
Cryptopone testacea 138
Ctenoplectra chalybea 113
Ctenoplectra florisomnis 122
Cymagathis krikoma 115
Cystomastacoides kiddo 132
- D**
Dacatinops concinnus 136
Diacamma assamense 115
Diacamma intricatum 138
Diacamma jaitrongi 138
Diacamma longitudinale 118
Diacamma orbiculatum 121
Diacamma violaceum 118
Diachasmimorpha albobalteata 128
Diachasmimorpha dacusii 128
Diachasmimorpha longicaudata 119
Dilobocondyla bangalorica 136
Dilobocondyla fouqueti 114
Dilobocondyla gaoyureni 136
Dilobocondyla gasteroreticulata 136
Dilobocondyla propotriangulata 136
Dilobocondyla rufida 136
Dinomyrmex gigas 116
Discothyrea diana 138
Discothyrea kamiteta 138
Disophrys erythrocephala 123
Disophrys rhinoides 123
Disophrys strigata 123
Disophrys subfaciata 123
Dolichoderus affinis 116
Dolichoderus bakhtiari 133
Dolichoderus beccarii 133
Dolichoderus brevis 133
Dolichoderus buttel 116
Dolichoderus cuspidatus 116
Dolichoderus erectilobus 116
Dolichoderus feae 119
Dolichoderus laotius 119
Dolichoderus modiglianii 133
Dolichoderus semirugosus 113
Dolichoderus siggii 133
Dolichoderus sulcaticeps 116
Dolichoderus taprobanae 116
Dolichoderus thoracicus 119
Dolichogenidea acron 127
Dolichogenidea agilis 127
Dolichogenidea amaris 127
Dolichogenidea baoris 127
Dolichogenidea bisulcata 127
Dolichogenidea cacoeciae 127
Dolichogenidea caniae 127
Dolichogenidea carposinae 127
Dolichogenidea cyane 127
Dolichogenidea diaphantus 127
Dolichogenidea fakhrluhajiae 127
Dolichogenidea inquisitor 127
Dolichogenidea parasae 127
Dolichogenidea platydrae 127
Dolichogenidea prodeniae 128
Dolichogenidea stantoni 128
Dorylus laevigatus 120
Dorylus orientalis 120
Dorylus vishnui 116
- E**
Earinus aurantius 123
Echinopla charernsomi 113
Echinopla cherapunjiensis 117
Echinopla fisheri 113
Echinopla jeenthongi 114
Echinopla lineata 134
Echinopla madli 114
Echinopla melanarctos 114
Echinopla pallipes 134
Echinopla striata 117
Echinopla tritschleri 134
Echinopla tunkuabdujalilii 114
Ectomomyrmex annamitus 138
Ectomomyrmex astutus 118
Ectomomyrmex leeuwenhoekii 118
Elaphropoda impatiens 113
Emeryopone buttelreepeni 118
Epelysidris brocha 136
Ephedrus longistigmus 125
Erromyrmex latinodis 121
Euagathis abbotti 123
Euagathis brevientennata 115
Euagathis chinensis 123
Euagathis dravida 123
Euagathis forticarinata 119
Euagathis longicollis 123
Euagathis ophippium 123
Euagathis pallitarsis 123
Euagathis setosimaculata 123
Euprenolepis procer 114
Euprenolepis watsonii 134
Euprenolepis wittei 134
Eurhopalothrix heliscata 136
Euscelinus sarawacus 126
Eusphinctus furcatus 133
Eurobracon breviterebrae 125
Eurobracon forticornis 125
Eurobracon yokahamae 125
Exoryza schoenobii 128
- F**
Fissicaudus confucius 125
Fopius arisanus 119
Fopius carpomyiae 128
Fopius deerlensis 128
Fopius persulcatus 128
Fopius skinneri 128
Fopius vandenboschi 128
Fornicia ceylonica 128
Fornicia chalcoscelidis 128
- G**
Gammabracon siamensis 125
Gammabracon variipennis 125
Gauromyrmex acanthinus 114
Gesomyrmex chaperi 134
Gilbertnixonius biem 128
Glyptapanteles aristolochiae 128
Glyptapanteles arttonae 128
Glyptapanteles bataviensis 128
Glyptapanteles colemani 128
Glyptapanteles corbetti 128

Hymenoptera (continued)

- Glyptapanteles creatonoti* 128
Glyptapanteles fabiae 128
Glyptapanteles lamprosemae 128
Glyptapanteles phytometrae 128
Glyptapanteles puera 128
Glyptapanteles taylori 128
Gyrağathis leucosoma 123
Gyrochus yunnanensis 123
- H**
Habrobracon hebetor 119
Habropoda orbifrons 122
Habropoda sutepensis 122
Harpegnathos venator 121
Heterotrìgona bakeri 113
Heterotrìgona erythrogastra 113
Heterotrìgona itama 118
Heterotrìgona moorei 122
Holcoponera cribrata 134
Homolobus elagabalus 126
Homotrìgona alicae 122
Homotrìgona binghami 122
Homotrìgona fimbriata 118
Homotrìgona lutea 122
Homotrìgona melanoleuca 118
Homotrìgona peninsularis 122
Hormius pallidus 126
Hylcalosia bothynis 124
Hylcalosia dichromata 125
Hylcalosia eurykephale 125
Hylcalosia leura 125
Hylcalosia perkna 125
- I**
Iphiaulax haundrawensis 125
Iphiaulax yanegai 125
Ipodoryctes nitidus 126
Ischnobracon feliciae 125
Ischnobracon hannongbuai 119
Ischnobracon xanthoflagellaris 116
Ishtarella thailandica 125
- J**
Jimwhitfieldius jamesi 128
Jimwhitfieldius sydneyae 128
- K**
Kartidris matertera 114
Kotenkosius tricarinatus 128
- L**
Lasiomyrma wiatwitayai 114
Lepidotrìgona satun 122
Lepidotrìgona terminata 118
Lepisiota bicolor 134
Lepisiota chutimae 114
Lepisiota rothneyi 120
Lepisiota siamensis 134
Lepisiota thepthepeae 134
Leptanilla thai 135
Leptogenys aspera 138
Leptogenys birmana 121
Leptogenys borneensis 118
Leptogenys cyanicata 118
Leptogenys diminuta 121
Leptogenys hysterică 118
Leptogenys iridescens 138
Leptogenys kitteli 121
Leptogenys kraepelini 118
Leptogenys leleji 138
Leptogenys lucidula 138
Leptogenys mutabilis 115
Leptogenys myops 118
Leptogenys peuqueti 138
Leptogenys punctiventris 138
Leurogathis paulbakeri 123
Liomyrmex gestroi 114
Lioponera bispinata 133
Lioponera hewitti 133
Lioponera longitarsus 133
Lioponera suscitata 133
Lipolexis gracilis 116
Lipolexis khaoyaiensis 125
Lipolexis oregmae 116
Liragathis baonai 123
Liragathis damnai 123
Liragathis javana 123
Lophomyrmex bedoti 121
Lophomyrmex birmanus 121
Lophomyrmex lucidus 121
Lophomyrmex striatulus 114
Lytopylus ebulus 123
Lytopylus romani 123
- M**
Macrocentrus buoliana 126
Maculibracon abruptus 125
Markshawius francescae 116
Markshawius thailandensis 128
Mayriella transfuga 136
Megalagathis fuscicornis 123
Meranoplus bicolor 121
Meranoplus castaneus 117
Meranoplus laeiventris 117
Meranoplus malaysianus 136
Meranoplus mucronatus 136
Meranoplus siamensis 118
Meranoplus tanomtongi 117
Mesoponera rubra 115
Metapone jacobsoni 136
Meteoridea hutsoni 126
Meteorus gyrator 126
Microplitis croceipes 128
Microplitis manilae 128
Mimipodoryctes robustus 126
Miropotes orientalis 128
Monomorium chinense 121
Myopias bidens 115
Myopias crawleyi 118
Myopias maligna punctigera 138
Myopias mandibularis 115
Myopias minima 138
Myopias sakaeratensis 138
Myopias sonthichaiae 115
Myopopone castanea 116
Myosoma chinensis 125
Myrmecina asiatica 117
Myrmecina dechai 136
Myrmecina inflata 136
Myrmecina inthanonensis 136
Myrmecina maryatiae 136
Myrmecina raviwonghei 114
Myrmica ritae 136
Myrmicaria arachnoides lutea 136
Myrmicaria birmana 136
Myrmicaria brunnea 121
Myrmicaria vidua 136
Myrmoteras binghamii 120
Myrmoteras concolor 117
Myrmoteras cuneonodus 117
Myrmoteras jaitrongi 134
Myrmoteras opalinum 114
Myrmoteras tomimasai 134
Mystrium camillae 116
- N**
Neurolartha karensharkeyae 125
Neurolartha proceră 116

Hymenoptera (continued)

- Nomada adusta* 122
Nomada attenuata 122
Nomada picticauda 122
Nomada sutepensis 122
- O**
- Odontomachus latidens* 138
Odontomachus monticola 115
Odontomachus rixosus 122
Odontomachus simillimus 122
Odontoponera denticulata 122
Odontoponera transversa 115
Odontosphaeropyx matasi 126
Oecophylla smaragdina 120
Ooceraea biroi 133
Ooceraea quadridentata 133
Ooceraea siamensis 133
Ophiclypeus chiangmaiensis 126
Ophiclypeus dvaravati 126
Opius bellus 128
Orionis orientalis 126
Overbeckia jambiensis 134
Overbeckia subclavata 114
- P**
- Parachremylus litchii* 126
Parapanteles expulsus 128
Parapanteles hemitheae 128
Parapanteles hyposidrae 128
Parapanteles javensis 128
Parapatrechina opaca 120
Parasyscia dohertyi 113
Paratopula macta 121
Pariotrigona klossi 122
Pariotrigona pendleburyi 122
Parvaponera darwinii 138
Phaenospila areolator 125
Phaenospila brevicarinata 125
Phaenospila signata 116
Phanerotoma pellucida 126
Phanerotoma syleptae 126
Phanerotomella varicolorata 126
Pheidole aglae 136
Pheidole annexa 136
Pheidole aristotelis 117
Pheidole binghamii 136
Pheidole bluntschlii 136
Pheidole butteli 136
Pheidole capellinii 117
Pheidole cariniceps 136
Pheidole clypeocornis 114
Pheidole comata 114
Pheidole dugasi 121
Pheidole elisae 114
Pheidole elongicephala 136
Pheidole fervens 121
Pheidole fortis 136
Pheidole gatesi 121
Pheidole hongkongensis 121
Pheidole hortensis 121
Pheidole huberi 117
Pheidole inornata 117
Pheidole inscrobiculata 136
Pheidole jacobsoni 136
Pheidole magretti 136
Pheidole nodgii 114
Pheidole nodifera 114
Pheidole nodus 136
Pheidole parva 121
Pheidole pieli 121
Pheidole plagiaria 121
Pheidole planifrons 121
Pheidole plinii 114
Pheidole protea 121
Pheidole quadricuspis 117
Pheidole rabo 117
Pheidole rinae 136
Pheidole rugifera 137
Pheidole rugithorax 114
Pheidole sarawakana 137
Pheidole sauberi 114
Pheidole singaporensis 121
Pheidole smythiesii 117
Pheidole spathifera 114
Pheidole taiipoana 137
Pheidole taivanensis 137
Pheidole tandjongensis 117
Pheidole tijbodana 117
Pheidole tumida 117
Pheidole vulgaris 114
Pheidole yeensis 121
Pheidole zoceana 137
Philidris cordata 133
Philidris myrmecodiae 133
Philoplitis punctatus 128
Physaraia nanensis 125
Physaraia panhai 125
Physaraia sakaeratensis 125
Physaraia tigeri 125
Plagiolepis silpaarchai 134
Platythyrea clypeata 115
Platythyrea homasawini 115
Platythyrea janyai 115
Platythyrea parallela 122
Platythyrea quadridenta 138
Platythyrea tricuspidata 138
Polyrhachis abdominalis 120
Polyrhachis alatisquamis 114
Polyrhachis arachne 114
Polyrhachis arcuata 120
Polyrhachis armata 120
Polyrhachis bicolor 120
Polyrhachis bihamata 120
Polyrhachis boltoni 114
Polyrhachis calypso 117
Polyrhachis carbonaria 134
Polyrhachis cephalotes 134
Polyrhachis chalybea 134
Polyrhachis constructor 117
Polyrhachis craddocki 134
Polyrhachis cryptoceroides 134
Polyrhachis dives 120
Polyrhachis dolomedes 134
Polyrhachis flavicornis 120
Polyrhachis flavoflagellata 134
Polyrhachis fortis 135
Polyrhachis furcata 117
Polyrhachis halidayi 117
Polyrhachis hauxwelli 135
Polyrhachis hector 135
Polyrhachis hemiopticoides 114
Polyrhachis hippomanes 117
Polyrhachis hodgsoni 135
Polyrhachis illaudata 120
Polyrhachis inermis 135
Polyrhachis javanica 135
Polyrhachis laevigata 135
Polyrhachis laevisima 120
Polyrhachis lama 114
Polyrhachis lao 135
Polyrhachis latona 135
Polyrhachis longipilosa 135
Polyrhachis mitrata 135

Hymenoptera (continued)

- Polyrhachis moesta* 135
Polyrhachis muelleri 117
Polyrhachis nigropilosa 114
Polyrhachis noonananti 135
Polyrhachis ochracea 135
Polyrhachis olybria 117
Polyrhachis phalerata 120
Polyrhachis proxima 120
Polyrhachis pubescens 135
Polyrhachis quadrispinosa 117
Polyrhachis rastellata 117
Polyrhachis rixosa 135
Polyrhachis rufipes 117
Polyrhachis saevissima 135
Polyrhachis sculpturata 135
Polyrhachis shixingensis 135
Polyrhachis striata 117
Polyrhachis sukarmani 114
Polyrhachis textor 135
Polyrhachis thailandica 135
Polyrhachis thrinax 114
Polyrhachis tibialis 120
Polyrhachis varicolor 114
Polyrhachis venus 135
Polyrhachis villipes 135
Polyrhachis watanasiti 135
Polyrhachis ypsilon 114
Ponera oreas 138
Prenolepis darlena 135
Prenolepis fustinoda 135
Prenolepis jacobsoni 135
Prenolepis jerdoni 135
Prenolepis melanogaster 117
Prenolepis naoroji 117
Prenolepis shanialena 135
Prionopelta kraepelini 133
Pristomyrmex bicolor 137
Pristomyrmex brevispinosus 117
Pristomyrmex leleji 114
Pristomyrmex punctatus 121
Pristomyrmex rigidus 117
Pristomyrmex sulcatus 117
Pristomyrmex trachylissus 137
Proatta butteli 117
Probolomyrmex dammermani 138
Probolomyrmex itoi 138
Probolomyrmex longinodus 138
Probolomyrmex longiscapus 138
Probolomyrmex vietii 138
Proceratium deelemani 115
Proceratium siamense 138
Pseudolasius silvestrii 135
Pseudoneoponera rufipes 122
Psytalia fletcheri 119
Psytalia incisi 128
Psytalia makii 128
Q
Qrocodiledundee thailantis 128
Quasimodorogas confusus 132
R
Recurvidris browni 137
Recurvidris chanapaithooni 114
Recurvidris lekakuli 137
Recurvidris recurvispinosa 121
Rhaconotus affinis 126
Rhaconotus heterotrichus 126
Rhaconotus tergalis 126
Rhopalomastix impithuksai 137
Rhopalomastix javana 137
Rhopalomastix johorensis 121
Rhopalomastix parva 137
Rhopalomastix robusta 137
Rotastruma epispina 137
S
Scabagathis emilynadeauae 124
Senwot jiyuanyaoi 125
Senwot yinxianggaoae 125
Separatatus parallelus 125
Separatatus xuexincheni 125
Simopone oculata 133
Snellenius maculipennis 128
Spinaria albiventris 132
Spinaria spinator 132
Stictoponera bicolor 120
Stictoponera binghamii 120
Stictoponera chapmani 134
Stictoponera coxalis 116
Stictoponera menadensis 116
Stictoponera ortostoma 134
Stigmatomma crenatum 133
Stigmatomma quadratum 133
Stigmatomma reclinatum 119
Stigmatomma rothneyi 133
Streblocera (Asiastreblocera) olivera 126
Strumigenys adiastrata 117
Strumigenys amnesia 137
Strumigenys arges 137
Strumigenys atropos 137
Strumigenys benulia 137
Strumigenys brontes 137
Strumigenys caniophanes 137
Strumigenys confusatrix 137
Strumigenys decumbens 137
Strumigenys delicata 137
Strumigenys dipsas 137
Strumigenys dohertyi 117
Strumigenys doriae 114
Strumigenys doydeei 137
Strumigenys elegantula 114
Strumigenys emmae 115
Strumigenys exilirhina 115
Strumigenys feae 115
Strumigenys formosa 137
Strumigenys gnathosphax 115
Strumigenys godeffroyi 137
Strumigenys inhonesta 137
Strumigenys jacobsoni 137
Strumigenys jaitrongi 137
Strumigenys juliae 115
Strumigenys kichijo 115
Strumigenys kraepelini 117
Strumigenys membranifera 137
Strumigenys mitis 117
Strumigenys mutica 137
Strumigenys nanzanensis 115
Strumigenys natynion 137
Strumigenys nepalensis 117
Strumigenys nothomopyx 137
Strumigenys nytaxis 137
Strumigenys paraposta 137
Strumigenys rotogenys 137
Strumigenys sauteri 137
Strumigenys scolopax 137
Strumigenys signae 137
Strumigenys strygax 115
Strumigenys sublamina 115
Strumigenys sydorata 117
Strumigenys taphra 137
Strumigenys tritomea 137

Hymenoptera (continued)

Syllophopsis australica 121
Syllophopsis sechellensis 115
Syscia chaldathanyakiji 133
Syscia reticularis 134

T

Tapinoma indicum 133
Technomyrmex butteli 116
Technomyrmex difficilis 119
Technomyrmex dubius 133
Technomyrmex elatior 119
Technomyrmex grandis 133
Technomyrmex horni 119
Technomyrmex kraepelini 119
Technomyrmex lisae 113
Technomyrmex modiglianii 119
Technomyrmex obscurior 119
Technomyrmex pratensis 119
Technomyrmex reductus 133
Technomyrmex schimmeri 119
Technomyrmex strenuus 133
Technomyrmex sundaicus 133
Technomyrmex tatus 133
Technomyrmex vitiensis 119
Technomyrmex wheeleri 119
Technomyrmex yamanei 116
Tetheamyrra subspongia 137
Tetragonula fuscobalteata 118
Tetragonula geissleri 122
Tetragonula laeviceps 118
Tetragonula melina 122
Tetragonula minor 122
Tetragonula pagdeni 118
Tetragonula reepeni 122
Tetragonula testaceitarsis 122
Tetragonula valdezi 122
Tetragonula zucchii 122
Tetraloniella siamensis 113
Tetralonioidella habropodae 113
Tetramorium adelphon 137
Tetramorium aptum 137
Tetramorium bicarinatum 121
Tetramorium ciliatum 137
Tetramorium cuneinode 137
Tetramorium eleates 121
Tetramorium flavipes 121
Tetramorium hasinae 138
Tetramorium indosinense 138

Tetramorium insolens 138
Tetramorium nacta 138
Tetramorium nipponense 121
Tetramorium obtusidens 138
Tetramorium pacificum 121
Tetramorium palaense 115
Tetramorium parvispinum 138
Tetramorium parvum 138
Tetramorium polymorphum 115
Tetramorium securis 138
Tetramorium seneb 138
Tetramorium simillimum 121
Tetramorium smithi 121
Tetramorium walshi 121
Tetramorium wroughtonii 121
Tetraoponera aitkenii 115
Tetraoponera allaborans 122
Tetraoponera attenuata 122
Tetraoponera binghami 118
Tetraoponera concava 138
Tetraoponera connectens 138
Tetraoponera crassiuscula 138
Tetraoponera difficilis 118
Tetraoponera extenuata 115
Tetraoponera modesta 115
Tetraoponera nigra 118
Tetraoponera nitida 118
Tetraoponera nodosa 138
Tetraoponera notabilis 138
Tetraoponera pilosa 118
Tetraoponera rufonigra 122
Therophilus anuchati 124
Therophilus apichati 124
Therophilus areeluckae 124
Therophilus boonthami 124
Therophilus cattienensis 115
Therophilus Chiangmaiensis 124
Therophilus crenuliculcatus 124
Therophilus kwanuiae 124
Therophilus planifrons 124
Therophilus songrani 124
Therophilus sukpengae 124
Therophilus wannai 124
Therophilus wongchaii 115
Therophilus wongwani 115
Thyreus callurus 122
Thyreus cyathiger 118

Thyreus decorus 122
Thyreus himalayensis 118
Thyreus irena 113
Thyreus massuri 113
Thyreus novaehollandiae 122
Tobleronius orientalis 128
Toxares shigai 125
Trigastrotheca doiphukhaensis 125
Trigastrotheca khaoyaiensis 125
Trigastrotheca naniensis 125
Trigastrotheca pariyanthae 125
Trigastrotheca sublobata 126
Trigastrotheca sureeratae 119
Trochantagathis marshi 124
Troporhogas albilateralis 132
Troporhogas alboniger 132
Troporhogas benjamini 132
Troporhogas contrastus 116
Troporhogas hugoolseni 132
Troporhogas rafaenadali 132
Troporhogas rogerfedereri 132
Troporhogas tricoloratus 132
Troticus alboflavus 124
Tuberidelus flavicephalus 126

U

Utetes bianchii 129

V

Vollenhovia emeryi 138
Vollenhovia fridae 117
Vollenhovia rufiventris 138
Vombisidris satunensis 138

X

Xanthagathis mellisoma 124
Xylocopa abbotti 119
Xylocopa acutipennis 113
Xylocopa aestuans 119
Xylocopa auripennis 113
Xylocopa caerulea 122
Xylocopa fenestrata 122
Xylocopa flavonigrescens 119
Xylocopa iridipennis 123
Xylocopa kerri 123
Xylocopa latipes 119
Xylocopa magnifica 123
Xylocopa minor 119
Xylocopa nasalis 119
Xylocopa tenuiscapa 119

Hymenoptera (continued)

Xymmer phungi 133

Y

Yelicones belokobylskiji 133

Yelicones pappi 133

Yelicones samaesanensis 133

Yelicones siamensis 133

Ypsilonigaster tiger 128

Yunodorylus eguchii 116

Yunodorylus sexspinus 134

Z

Zachterbergius tenuitergum 128

Zaglyptogastra abbotti 126

Zaglyptogastra piyachudasringi 126

Zaglyptogastra vitalisi 126

Zasphinctus siamensis 134

Zelodia brevifemoralis 124

Zelodia charoeni 124

Zelodia cholathorni 124

Zelodia chongkrai 124

Zelodia longidorsata 124

Zelodia nikomi 124

Zelodia nopadoli 115

Zelodia panyaii 124

Zelodia poonsathiti 124

Zelodia ratanae 124

Zelodia saksiti 115

Zelodia surachaii 124

Zelodia suyaneae 115

Zelodia toyae 124

Zelodia uthaii 124

Zelodia wangi 115

Zelodia wichaii 124

Zelodia wirati 115

Zelodia wirotei 124

Zosteragathis chayaphumensis 124

Zosteragathis contrasta 115

Zosteragathis eukos 124

Zosteragathis hinensis 124

Zosteragathis hongensis 124

Zosteragathis inthanonensis 124

Zosteragathis krachanensis 124

Zosteragathis lampangensis 124

Zosteragathis lampooensis 116

Zosteragathis luangensis 124

Zosteragathis ngamensis 124

Zosteragathis nuichuaensis 124

Zosteragathis perknos 116

Zosteragathis petchaburiensis 124

Zosteragathis phahompokensis 124

Zosteragathis phuphanensis 124

Zosteragathis sakaeratensis 124

Zosteragathis sakonensis 116

Zosteragathis samensis 116

Zosteragathis surinensis 124

Zosteragathis taemensis 124

Zosteragathis tonensis 124

รายชื่อผู้เชี่ยวชาญในการประเมินสถานภาพ

มอลลัสกา (Mollusca)

ผศ.ดร.ธีระพงศ์ ดั่งดี
รศ.ดร.เอกชัย จิรัฏฐิติกุล
อ.ดร.จารุวัฒน์ นกิตะภักดิ์
ดร.นิธินันท์ ชมเชย
คุณอารยา พนมเขต
น.ส.สุรางคณา ทิวะนาพญา

อ.ดร.อาทิตย์ พลโยธา
ผศ.ดร.ณัฐวดี นันตรัตน์
อ.ดร.ธนิต ศิริบุญ
ดร.ปริญทร์ จิระภัทรศิลป์
น.ส.บวรลักษณ์ มิตรเชื้อชาติ
นายสมหวัง ปัทมคันธิน

รศ.ดร.จรัสศักดิ์ สุจริต
ผศ.ดร.ปิโยรส ทองเกิด
ดร.กิติธร สรรพานิช
ดร.อนุวัฒน์ นทีวัฒน์
น.ส.บงอร ช่างหลอม
นายสุปัญญา อินเนตร์

รศ.ดร.ชีวารัตน์ พรินทรากุล
ผศ.ดร.วิรัชชุตตา เดชรักษา
ดร.นวลพรรณ วีระเวชสุกิจ
พลเรือเอกชอฉัตร กระทบ
น.ส.สุนิศา เลี่ยมใหม่

ครัสเตเชียน (Crustacean)

นายเรืองฤทธิ์ พรหมดำ
ผศ.ดร.กรรอร วงษ์กำแหง
ผศ.ดร.เอกนรินทร์ รอดเจริญ
ดร.นุกูล แสงพันธ์
น.ส.กมลชนก วงศ์อิสระกุล

รศ.ดร.จรัสศักดิ์ สุจริต
ผศ.ดร.ธนาคม บัณฑิตวงศ์รัตน์
อ.ดร.วรุฒ ศิริวุฒิ
ดร.วชิระ ใจงาม
น.ส.ทิวารัตน์ เถลิงเกียรติลีลา

รศ.ดร.นงนุช ตั้งเกริกไอนุสาร
ผศ.ดร.ปริญญา ลิ้มปวีริยะกุล
อ.ดร.อาทิตย์ พลโยธา
คุณพิมพ์ใจ คงศรีทอง
น.ส.สิริวรรณ สุขศรี

ผศ.ดร.กรณัรวี เอี่ยมสมบุญรณ์
ผศ.ดร.อิชฌิกา ศิวาพรพราหมณ์
ดร.ชวลิต วิทยานนท์
นางแก้วภิกษา จิตธรรมา อิกเนเซียส
นายนคร พิลา

ปะการัง (Coral)

ศ.ดร.สุชนา ขวณิชย์
รศ.ดร.ธรรมศักดิ์ ยี่มีน
ผศ.ดร.ศุภาภรณ์ จันทร์แดง
คุณ นรารัตน์ จันทร์วาสน์
คุณปิยะนัฐ พระสว่าง
คุณโสมาตรณ กาชา

ดร.ลลิตา ปังฉิม
ผศ.ดร.ทงศักดิ์ จันทร์เมธากุล
ผศ.ดร.สุชาย วรชนะนันท์
คุณเกวลี ชนะพาล
คุณพิมพ์ใจ คงศรีทอง
คุณอรอนงค์ เพ็งจำรัส

อาจารย์นิพนธ์ พงศ์สุวรรณ
ผศ.ดร.นรินทร์รัตน์ คงจันทร์ตรี
อาจารย์ชนม์ ภูสุวรรณ
คุณณัฏพร แสงมณี
คุณศรีสกุล ภิรมย์วรการ
คุณอศลย์ มีนาภา

ศ.ดร.วรมพ วิทยาภรณ์
ผศ.ดร.เมธินี อยู่เจริญ
ดร.สหภาพ ดอกแก้ว
คุณธีรวัฒน์ ศิริสุวรรณ
คุณสุภาพร ผ้าสมบุญ
น.ส.วาราริน วงษ์พานิช

แมลงในอันดับไฮมีนอปเทอร่า (Hymenoptera)

รศ.ดร.บัณฑิตา อารีกุล บูทเซอร์
รศ.ดร.อรวรรณ ดวงภักดี
ผศ.ดร.นาวิ หนูอนันต์
อ.ดร.ชวชัย ธนุสิงห์
น.ส.เนตรนภา โพธิ์ศรีทอง
นายพรเทพ เกื้อกิจ

ผศ.ดร.ณัฐพงษ์ วาฤทธิ์
รศ.ดร.อัศলেখ รัตนวรรณิ
ผศ.ดร.เบญจคุณ แสงทองพราว
ดร.ยุวรินทร์ บุญทบ
นายกิตติภูมิ จันทร์ศรี
นายภากร นลินรัชต์กัณฑ์

ดร.วิยะวัฒน์ ใจตรง
ผศ.ดร.ชามา อินซอน
ผศ.ดร.ศศิธร หาสิน
น.ส.พัชรีวรรณ จงจิตเมตต์
นายทัศนัย จันทอง

ศ.กิตติคุณ ดร.สิริวัฒน์ วงษ์ศิริ
ผศ.ดร.ทิพย์วรรณ สรรพสิทธิ์
ผศ.ดร.สาลินี ขจรพิสิฐศักดิ์
น.ส.สุพรรณิ ภูคะฮาด
นายนราธิป จันทร์สวัสดิ์

เครดิตภาพ

มอลลัสกา : ธีระพงศ์ ดั่งดี (หน้า 68), อาทิตย์ พลโยธา (หน้า 68)

ครัสเตเชียน : เรืองฤทธิ์ พรหมดำ (หน้า 101), ธงชัย งามประเสริฐวงศ์ (หน้า 101)

ปะการัง : นิพนธ์ พงศ์สุวรรณ (หน้า v, 112), ทงศักดิ์ จันทร์เมธากุล (หน้า vi, 6-7)

Not for sale: If you have purchased or witnessed purchasing of this document, kindly inform such activity to

Biodiversity Management Division

Office of Natural Resources and Environmental Policy and Planning

118/1 Tipco Tower II, Rama VI Road, Phaya Thai, Bangkok 10400, THAILAND

Telephone: 0 2265 6561-2

Website: <https://chm-thai.onep.go.th/>

ห้ามซื้อขาย: หากท่านได้ซื้อ หรือพบเห็นการซื้อขายเอกสารเล่มนี้ โปรดแจ้ง

กองจัดการความหลากหลายทางชีวภาพ

สำนักงานนโยบายและแผนทรัพยากรธรรมชาติและสิ่งแวดล้อม

118/1 อาคารทีปโก้ 2 ถนนพระรามที่ 6 แขวงพญาไท เขตพญาไท กรุงเทพฯ 10400

โทรศัพท์/โทรสาร 0 2265 6561-2



สำนักงานนโยบายและแผนทรัพยากรธรรมชาติและสิ่งแวดล้อม
(Office of Natural Resources and Environmental Policy and Planning)

